



**GUANAJUATO**  
Gobierno del Estado • Secretaría de Gobierno

*Fundado el  
14 de Enero de 1877*

*Registrado en la  
Administración  
de Correos el 1° de  
Marzo de 1924*

Año:	CIX
Tomo:	CLX
Número:	47

**TERCERA PARTE**

**8 de Marzo de 2022**  
Guanajuato, Gto.

**PERIÓDICO OFICIAL**

DEL GOBIERNO DEL ESTADO DE

*Guanajuato*

Consulta este ejemplar  
en su versión digital



[periodico.guanajuato.gob.mx](http://periodico.guanajuato.gob.mx)

# SUMARIO :

## PRESIDENCIA MUNICIPAL - CELAYA, GTO.

PRESUPUESTO de Ingresos y Egresos para el Ejercicio Fiscal 2022, del municipio de Celaya, Guanajuato, (Continúa)..... 3





# Gobierno del Estado - Poder Ejecutivo

EL CIUDADANO INGENIERO FRANCISCO JAVIER MENDOZA MÁRQUEZ, PRESIDENTE DEL MUNICIPIO DE CELAYA, ESTADO DE GUANAJUATO, A LOS HABITANTES DEL MISMO HACE SABER:

QUE EL HONORABLE AYUNTAMIENTO, EN EJERCICIO DE LAS ATRIBUCIONES QUE LE CONFIEREN LOS ARTÍCULOS 115, FRACCIÓN IV PÁRRAFO QUINTO DE LA CONSTITUCIÓN POLÍTICA DE LOS ESTADOS UNIDOS MEXICANOS; ARTÍCULO 117 FRACCIÓN VII DE LA CONSTITUCIÓN POLÍTICA PARA EL ESTADO DE GUANAJUATO; ARTÍCULOS 76 FRACCIÓN IV INCISO a) y b), 198, 233, 234 Y 235 DE LA LEY ORGÁNICA MUNICIPAL PARA EL ESTADO DE GUANAJUATO Y ARTÍCULOS 24, 36 DE LA LEY PARA EL EJERCICIO Y CONTROL DE LOS RECURSOS PÚBLICOS PARA EL ESTADO Y LOS MUNICIPIOS DE GUANAJUATO; EN LA OCTAVA SESIÓN ORDINARIA DEL AYUNTAMIENTO, CELEBRADA EL DÍA 20 VEINTE DE DICIEMBRE DEL 2021 DOS MIL VEINTIUNO, EMITIÓ EL SIGUIENTE:

## ACUERDO:

**PRIMERO.** - Se aprueba el Presupuesto de Ingresos y Egresos para el Ejercicio Fiscal 2022 en los términos presentados por el C. Presidente Municipal, y con las reservas aprobadas, quedando como sigue:

## PRESUPUESTO DE EGRESOS PARA EL EJERCICIO FISCAL 2022

### Índice de contenido

#### Sección Única Objetivos del Presupuesto de Egresos del municipio

#### Título primero. De las asignaciones del presupuesto de egresos del municipio

Capítulo I. Disposiciones generales

Capítulo II. De las erogaciones

Capítulo III. De los servicios personales

Capítulo IV. De la deuda pública

#### Título segundo. De los recursos federales

Capítulo único. De los recursos federales transferidos al municipio

#### Título tercero. De la disciplina presupuestaria en el ejercicio del gasto público

Capítulo I. Disposiciones generales

Capítulo II. De la racionalidad, eficiencia, eficacia, economía, transparencia y honradez en el ejercicio del gasto

#### Título cuarto. Del presupuesto basado en resultados (PbR)

Capítulo único. Disposiciones generales

#### Transitorios

Anexo I. Analítico de Ingresos a nivel: Concepto

Anexo II. Analítico de Egresos a nivel: Partida Específica

Anexo III. Entidades Paramunicipales

Anexo IV. Integración FORTAMUN a nivel: Unidad Responsable - Capítulo

Anexo V. Integración FAISM a nivel: Unidad Responsable - Capítulo.

Anexo VI. Proyecciones de Finanzas Públicas

Anexo VII. Resultados de las Finanzas Públicas

## SECCIÓN ÚNICA OBJETIVOS DEL PRESUPUESTO DE EGRESOS DEL MUNICIPIO

El presente presupuesto de Egresos del Municipio, se pretende alinear con los objetivos que se definan en el Programa de Gobierno 2021-2024, mediante el cual se asegurará que las políticas públicas y programas presupuestales respondan a las necesidades de la sociedad, bajo una visión clara del desarrollo del municipio, incrementar la eficiencia en la administración y gestión de los recursos e ingresos públicos en la atención de las prioridades y demandas ciudadanas; y fortalecer la transparencia y la rendición de cuentas involucrando la participación corresponsable de la sociedad.

En cumplimiento al artículo 4 de la Ley para el Ejercicio y Control de los Recursos Públicos para el Estado y los Municipios de Guanajuato, el presente documento considera un presupuesto de egresos en equilibrio con los ingresos públicos.

De igual forma, conforme a lo que establece el artículo 5 de la Ley para el Ejercicio y Control de los Recursos Públicos para el Estado y los Municipios de Guanajuato, el presupuesto de egresos que se presenta, buscará ser congruente con lo que establezca el Programa de Gobierno 2021-2024 y con el Plan de Desarrollo Municipal.

Bajo estos preceptos normativos, los objetivos de la política de gasto para 2022 que se proponen son:

- Preservar la salud, las vidas y el bienestar de la población más vulnerables, durante el mayor reto sanitario y económico.
- Incrementar la eficiencia en la administración y gestión de los recursos públicos.
- Maximizar la generación de valor público, potenciando el impacto social de los bienes y servicios públicos entregados a los celayenses.
- Mantener la estabilidad de las finanzas públicas, generando las condiciones favorables para el crecimiento económico y desarrollo social.

Las estrategias que se estarán implementando durante el 2022, para el logro de los objetivos planteados son:

- Focalizar el gasto público al cumplimiento de los objetivos que se establezcan en el programa de gobierno y los programas presupuestales.
- Asignación de recursos con base en criterio de resultados, impacto social, contribución al combate a la pobreza y rezago social, así como concurrentes con recursos federales y/o estatales.
- Administrar los recursos públicos bajo principios de legalidad, honestidad, eficacia, eficiencia, economía, racionalidad, austeridad, transparencia, control y rendición de cuentas.
- Seguimiento y control del ejercicio del gasto público con base en lo establecido en el Presupuesto de Egresos del Ejercicio 2022 autorizado por el Ayuntamiento.
- Administrar de forma eficiente y responsable la deuda pública para consolidar la estabilidad de las finanzas públicas.
- Mantener sistemas de información armonizados, homogéneos, articulados conforme a los lineamientos establecidos por el Consejo Nacional de Armonización Contable (CONAC)
- Incorporar las tecnologías de la información y las comunicaciones a las tareas del gobierno, para hacer más eficiente su operación y brindar un servicio innovador a la ciudadanía.
- Maximizar los recursos públicos, mediante la implementación de criterios de racionalidad y austeridad presupuestal, y de manera particular, continuar con la estrategia de ajustar los niveles salariales de las Dependencias y Entidades.

Las metas a lograr con la propuesta de gasto público para el ejercicio 2022 son:

- Ejecución en tiempo y forma de los programas y proyectos de inversión, entregando de manera oportuna los bienes y servicios públicos que atiendan las necesidades más sentidas de la sociedad.
- Mantener las calificaciones de riesgo crediticio asignadas al Municipio.
- Integrar en tiempo y forma los informes financieros trimestrales y la Cuenta Pública anual en los formatos del Consejo Nacional de Armonización Contable y de la Auditoría Superior del Estado de Guanajuato.
- Consolidar el modelo de Gestión para Resultados (GpR), articulando las acciones de monitoreo y evaluación de los programas presupuestarios que valoren de manera objetiva la consistencia de la estrategia de intervención pública, la ejecución en tiempo y forma de los recursos públicos y el logro de resultados de programas y proyectos.

Así mismo, para dar cumplimiento a lo establecido en el artículo 18, fracciones I y III de la Ley de Disciplina Financiera de las Entidades Federativas y los Municipios, en este documento se desglosan los resultados de gasto público por el periodo 2018-2020, la estimación de cierre para 2021, así como las proyecciones de gasto para el periodo 2023-2025, considerando para tal efecto, un equilibrio con los ingresos públicos proyectados para dicho periodo.

Descripción de los riesgos relevantes para las finanzas públicas, de acuerdo a los Criterios Generales de Política Económica, presentados por la Secretaría de Hacienda y Crédito Público.

El brote y posterior evolución como pandemia del COVID-19 ocurrió en un entorno externo de por sí complejo, con una marcada desaceleración sincronizada de las principales economías del mundo que estaba en marcha desde 2019.

La aparición del COVID-19 y las restricciones a la movilidad y a la realización de actividades que se pusieron en marcha para proteger a la población, conocidas ahora como el *Gran Confinamiento*, generaron la primera contracción económica global por diseño de la historia. Los esfuerzos por preservar vidas y asegurar la atención médica de los enfermos, en un entorno de poca información respecto al nuevo coronavirus y a sus efectos sobre la salud de la población y la economía, elevaron velozmente la incertidumbre en los primeros meses del año y tuvieron impactos profundos sobre la economía, los mercados financieros y los de materias primas globales casi de inmediato.

Desde inicios del año 2021, la conjunción de todo lo anterior configuró retos importantes en materia de política pública y para las finanzas públicas del mundo en general, y de México en específico. En particular, se pueden identificar cinco elementos que presionaron la posición de las finanzas públicas: (1) un incremento del gasto en salud, para atender la emergencia sanitaria; (2) una mayor asignación necesaria de recursos para atender las funciones de desarrollo social y económico con el fin de apoyar la economía de personas y empresas; (3) menores ingresos tributarios y no tributarios asociados a la disminución en la actividad económica; (4) el impacto a los ingresos petroleros por las caídas en precios y ventas de hidrocarburos y combustibles; y (5) el aumento en el valor en moneda nacional de la deuda externa, por el mayor tipo de cambio

La reconocida responsabilidad en la gestión de las finanzas y la deuda pública que ha caracterizado en los últimos años a este municipio, ha contribuido a preservar el equilibrio económico de nuestra ciudad, pilar de una recuperación sostenida. En el contexto del impacto de la pandemia de COVID-19, Celaya no ha tenido que implementar recortes de gasto de alto impacto. Por el contrario, se ha logrado aumentar los niveles de recaudación sin crear nuevos impuestos ni aumentar las tasas impositivas vigentes, al tiempo que se focaliza el gasto público en reducir las desigualdades sociales y se continúa con un manejo prudente del endeudamiento.

En ese sentido, el uso prudente del presupuesto de egresos, acompañado por una gestión proactiva e innovadora de los activos y pasivos públicos, ha permitido potenciar los recursos necesarios para contrarrestar los efectos de la contingencia sanitaria y fortalecer la inversión pública.

Como resultado de esta gestión, la calificadora Fitch Ratings, durante el año elevó la calificación nacional de largo plazo del municipio de Celaya, a 'AA + (mex)' desde 'AA (mex)', con perspectiva estable y se ratificó la calificación del crédito (deuda pública) que actualmente tiene el municipio.

La información observada permite anticipar que la actividad económica continuará con su senda de recuperación durante el último tramo del año, alcanzando niveles pre-pandemia entre octubre y diciembre a pesar de las interrupciones existentes en las cadenas globales de valor y el reciente repunte en los casos de la COVID-19. Lo anterior, como resultado del exitoso despliegue de las campañas de vacunación en México y en el mundo y dada la efectividad que han mostrado hasta ahora las vacunas disponibles contra las nuevas variantes del virus. Como complemento, la constante adaptación que han mostrado la población y los agentes económicos en general, al uso de medidas sanitarias y medios electrónicos frente a la contingencia explican la resistencia de la economía y la relativa rapidez asociada a su restablecimiento.

Con base en lo anterior, y en ausencia de desequilibrios macroeconómicos, se actualiza el rango de crecimiento para la economía mexicana a un rango de 5.8 a 6.8%, desde el rango de 4.3 a 6.3% presentado en los Pre-Criterios 2022. Respecto al límite superior, éste podría materializarse si la economía acelera su recuperación en el segundo semestre del año apoyado por el avance de la campaña de vacunación y, de forma complementaria, con el impulso fiscal y monetario de la economía estadounidense, mientras que el límite inferior contempla una ralentización del empleo y la actividad económica en México y el resto del mundo, así como un aumento en los casos de la COVID-19 o el surgimiento de nuevas variantes del virus que se traduzcan en una menor movilidad de la población y, por ende, en una menor actividad en sectores no esenciales de la economía

En este marco, las proyecciones del cierre de finanzas públicas para 2021 utilizan una tasa puntual de crecimiento anual de la economía de 6.3%. Lo anterior considera, en general, la evolución más reciente de las principales variables macroeconómicas y financieras de México y el mundo, el impacto positivo del programa de vacunación, así como los avances de la actividad económica y de la producción industrial de EE.UU.

Para el cierre del año se considera una inflación anual de 5.7% que obedece a las presiones por el aumento en los precios internacionales de materias primas, cuellos de botella, factores climatológicos y mayores costos de transporte, así como una menor base de comparación en 2020. Cabe destacar que dichas presiones son de carácter temporal y responden a factores de oferta que no han afectado las expectativas de inflación en el mediano plazo. En línea con lo anterior, la mediana de las expectativas de inflación reportada por el Banco de México en su última encuesta continúa anclada en un nivel de 3.5% para el mediano y largo plazo.

Tomando en cuenta lo anterior, y considerando la revisión de la estimación de la actividad económica para el cierre de 2021, la SHCP utiliza un rango de crecimiento para la economía mexicana en 2022 de 3.6 a 4.6%. En particular, los cálculos de finanzas públicas consideran una tasa puntual de crecimiento de 4.1%. En congruencia con lo anterior, se utiliza una tasa de interés promedio de 5.0% y un tipo de cambio promedio de 20.3 pesos por dólar.

Bajo ese contexto, y preservando los principios de austeridad y honestidad, impulsados por la presente administración, el Presupuesto de Egresos para el ejercicio fiscal 2022 continuará los esfuerzos iniciados desde el inicio de la pandemia del COVID-19, relacionados con el ejercicio eficiente y transparente de los recursos públicos, con el fin de que el gasto público propicie el desarrollo del municipio. En este sentido, en el presente presupuesto, se prioriza el uso del gasto en seguridad pública y para los programas sociales, que permitan reducir las desigualdades económicas y sociales.

Así, para 2022 se estima que el gasto neto total pagado sume \$ 2,011 mdp, monto menor en \$ 247.04 mdp, con respecto al presupuesto vigente, lo que representa un decremento de 10.9 % real, y que se deriva de la aplicación de los excedentes de recursos que se tenían de ejercicios anteriores.



Se prevé que el gasto no programable, que se integra por el costo financiero de la deuda pública ascienda a \$ 13.46 mdp en 2022, lo que representa un incremento de 10.5 % con respecto a lo aprobado en 2021. Tal variación se explica por el alza en la tasa de interés interbancaria de equilibrio (TIIE).

En ese sentido y para dar cumplimiento a lo dispuesto por el artículo 18, fracción II de la Ley de Disciplina Financiera de las Entidades Federativas y los Municipios se describen los riesgos relevantes de las finanzas públicas, en los siguientes términos:

- Vulnerabilidad en materia de ingresos público. El principal riesgo es contar con menores recursos públicos con relación a lo proyectado, principalmente por menores transferencias federales ante una menor recaudación federal, la cancelación dentro del PEF, de programas federales de apoyo a los municipios y los efectos en la recaudación de los ingresos propios, derivados de la pandemia del COVID-19.
- La acción de mitigación que se considera es proyectar un escenario de gasto que no considere ingresos con comportamiento irregular como los derivados de recursos federales no previstos en el Presupuesto de Egresos para la Federación, así como el monitoreo constante de la recaudación de los ingresos propios.
- En lo que respecta al gasto público, y derivado de lo dispuesto en el artículo 17 de la Ley de Disciplina Financiera de las Entidades Federativas y los Municipios, un riesgo que presenta el gasto público es el reintegro de transferencias federales etiquetadas que al cierre del ejercicio del 2022 no se hayan devengado o comprometido.

Ante este riesgo, se identifican las siguientes acciones de mitigación:

- Un seguimiento puntual y oportuno a la aplicación del gasto público a fin de identificar desviaciones del mismo con respecto a lo calendarizado y poder implementar las correcciones necesarias.
- Orientar el gasto público hacia proyectos de inversión preparados, para que su ejecución se realice en tiempo y forma.
- Incrementar la capacidad de gestión de los recursos federales por convenio, a fin de que la radicación de los recursos se realice en el primer semestre del año.
- Implementar mecanismos de coordinación intergubernamentales, a fin de mejorar la eficacia de los procesos de contratación y ejecución de los recursos públicos.
- Con base en el desafiante entorno económico nacional e internacional que se planea para 2022, asociados a factores económicos, financieros y políticos, se estima que los riesgos que podría enfrentar el municipio en materia de deuda pública y calidad crediticia serían:
- Incremento considerable en las tasas de interés.

Para el crédito vigente contratado por el Ayuntamiento 2015-2018, el cual constituye la deuda pública municipal, y que en su contratación se estableció a una tasa de interés variable; un incremento considerable en las tasas de interés pudiera provocar que el presupuesto estimado para cubrir el costo financiero de la deuda pública no sea suficiente.

Este riesgo se clasifica como externo y sobre el cual el Gobierno Municipal no puede incidir de manera directa por lo tanto las acciones para la mitigación y el riesgo que se consideran son las siguientes:

- Monitorear el comportamiento de las tasas de interés
- Considerar un margen razonable de la estimación de presupuesto con base en las proyecciones de las tasas de referencia.
- Como última opción, se solicitaría ampliar el presupuesto a fin de hacer frente a las obligaciones de pago.

Aspectos relevantes del Presupuesto de Egresos que aquí se presenta.

Parte fundamental del presente presupuesto, se centra en la búsqueda de la paz social, promoviendo que gobierno y sociedad trabajen de la mano siendo corresponsables de la seguridad pública del municipio. Y que a pesar de que por segundo año consecutivo, se cancela dentro del PEF el programa federal del FORTASEG; para ese fin, inicialmente para el ejercicio 2022, se están destinando \$ 581.32 mdp, concentrados en las áreas que integran la Secretaría de Seguridad Ciudadana, monto mayor en \$ 10.69 mdp, que el presupuesto considerado por la administración 2018-2021, para el ejercicio en curso, lo que representa un incremento de 1.85 %.

Por lo que respecta a la prestación de servicios públicos municipales y particularmente al servicio de alumbrado público, este gobierno municipal, espera que derivado del programa de sustitución de luminarias implementado dentro de la administración 2018-2021, presente un ahorro presupuestal al año, en la facturación del dicho servicio, por el orden de los \$ 5.00 mdp.

Finalmente, y en contribución al fortalecimiento de la calidad de vida de las personas que requieren de mayor atención en materia de desarrollo social y humano, se están destinando recursos por el orden de los \$ 22.85 mdp, a través de los diversos programas que maneja la Dirección de Desarrollo Social.

## TÍTULO PRIMERO DE LAS ASIGNACIONES DEL PRESUPUESTO DE EGRESOS DEL MUNICIPIO

### CAPÍTULO I Disposiciones generales

**Artículo 1.** El presente presupuesto de egresos, tiene por objeto regular la asignación, ejercicio, control y evaluación del gasto público municipal para el ejercicio fiscal 2022 de conformidad con el artículo 115 de la Constitución Política de los Estados Unidos Mexicanos; 117, fracción VII de la Constitución Política para el Estado de Guanajuato; la Ley General de Contabilidad Gubernamental; la Ley de Disciplina Financiera de las Entidades Federativas y los Municipios; la Ley para el Ejercicio y Control de los Recursos Públicos para el Estado y los Municipios de Guanajuato; la Ley de Hacienda para los Municipios del Estado de Guanajuato; la Ley de Coordinación Fiscal; la Ley de Coordinación Fiscal del Estado; la Ley de Deuda Pública del Estado y los Municipios de Guanajuato; la Ley de Fiscalización Superior del Estado de Guanajuato; la Ley Orgánica Municipal para el Estado de Guanajuato; y las demás disposiciones aplicables a la materia.

En la ejecución del gasto público, las Dependencias y Entidades del municipio, deberán planear, programar y presupuestar sus actividades con honestidad, claridad y transparencia, con sujeción a los planes, programas y bases que elaboren para tal efecto, en cumplimiento con el Plan Municipal de Desarrollo y al Programa de Gobierno 2021-2024.

Será responsabilidad de la Tesorería y de la Contraloría Municipal, en el ámbito de sus respectivas competencias, cumplir y hacer cumplir las disposiciones establecidas en el presente presupuesto, así como determinar las normas y procedimientos administrativos tendientes a armonizar, transparentar, racionalizar y llevar a cabo un mejor control de gasto público municipal.

La interpretación del presente Presupuesto de Egresos para efectos administrativos y exclusivamente en el ámbito de competencia del Presidente Municipal, corresponde a la Tesorería Municipal, en el ámbito de sus atribuciones, de conformidad a lo dispuesto por el artículo 10 de la Ley para el Ejercicio y Control de los Recursos Públicos para el Estado y los Municipios de Guanajuato. Lo anterior, sin perjuicio de la interpretación que corresponda a otras autoridades en el ámbito de sus respectivas competencias.

**Artículo 2.** Para los efectos de este Presupuesto se entenderá por:

- I. **Adefas:** Asignaciones destinadas a cubrir las erogaciones devengadas y pendientes de liquidar al cierre del ejercicio fiscal anterior, derivadas de la contratación de bienes y servicios requeridos en el desempeño de las funciones de los entes públicos, para las cuales existió asignación presupuestal con saldo disponible al cierre del ejercicio fiscal en que se devengaron.
- II. **Amortización de la Deuda y Disminución de Pasivos:** Representa la cancelación mediante pago o cualquier forma por la cual se extinga la obligación principal de los pasivos contraídos por el Gobierno Municipal.
- III. **Asignaciones Presupuestales:** La ministración que, de los recursos públicos aprobados por el Ayuntamiento mediante el Presupuesto de Egresos del Municipio, realiza la Tesorería a los ejecutores de gasto.
- IV. **Ayudas:** Las asignaciones que los entes públicos otorgan a personas, instituciones y diversos sectores de la población para propósitos sociales.
- V. **Clasificación Funcional del Gasto:** La que agrupa los gastos según los propósitos u objetivos socioeconómicos que persiguen los diferentes entes públicos. Presenta el gasto público según la naturaleza de los servicios gubernamentales brindados a la población. Con dicha clasificación se identifica el presupuesto destinado a finalidades de: Gobierno, Desarrollo Social, Desarrollo Económico y Otros no Clasificados; permitiendo determinar los objetivos generales de las políticas públicas y los recursos financieros que se asignan para alcanzarlos.
- VI. **Clasificación por Objeto del Gasto:** La que resume, ordena y presenta los gastos programados en el presupuesto, de acuerdo con la naturaleza de los bienes, servicios, activos y pasivos financieros. Alcanza a todas las transacciones que realizan los entes públicos para obtener bienes y servicios que se utilizan en la prestación de servicios públicos y en la realización de transferencias, en el marco del Presupuesto de Egresos.
- VII. **Capítulo de gasto:** Al mayor nivel de agregación que identifica el conjunto homogéneo y ordenado de los bienes y servicios requeridos por los entes públicos.
- VIII. **Clasificación por Fuentes de Financiamiento:** La clasificación por fuentes de financiamiento consiste en presentar los gastos públicos según los agregados genéricos de los recursos empleados para su financiamiento. Esta clasificación permite identificar las fuentes u orígenes de los ingresos que financian los egresos y precisar la orientación específica de cada fuente a efecto de controlar su aplicación.
- IX. **Clasificación Económica de los Ingresos, de los Gastos y del Financiamiento de los Entes Públicos:** La Clasificación Económica de las transacciones de los entes públicos permite ordenar a éstas de acuerdo con su naturaleza económica, con el propósito general de analizar y evaluar el impacto de la política y gestión fiscal y sus componentes sobre la economía en general.
- X. **Clasificación Administrativa:** La que tiene como objetivo identificar el agente que realiza la erogación de los recursos públicos, se desglosa a través de asignaciones denominadas unidades administrativas.
- XI. **Clasificación Programática:** Técnica presupuestaria que pone especial atención a las actividades que se realizan más que a los bienes y servicios que se adquieren. Contiene un conjunto armónico de programas, proyectos y metas que se deben realizar a corto plazo y permite la racionalización en el uso de recursos al determinar objetivos y metas; asimismo, identifica responsables del programa y establece las acciones concretas para obtener los fines deseados.
- XII. **Contraloría:** La Contraloría Municipal.
- XIII. **Dependencias:** Las definidas como tales en el artículo 124 de la Ley Orgánica Municipal para el Estado de Guanajuato, las cuales son objeto de control presupuestario directo por parte de la Tesorería Municipal.
- XIV. **Entidades Paramunicipales:** Aquellas integradas por los organismos descentralizados, las empresas de participación municipal, fideicomisos públicos municipales, comisiones, patronatos y comités, los cuales son objeto de control presupuestario indirecto por parte de la Tesorería Municipal.



- XV. **Fideicomisos Públicos:** Aquellos que constituya el Ayuntamiento, a efecto de que auxilien en la realización de actividades que le sean propias o impulsen el desarrollo del municipio y en los cuales la Tesorería Municipal o el organismo público descentralizado, a través del representante de su órgano de gobierno, sea el fideicomitente.
- XVI. **Gasto Corriente:** Erogaciones que realiza el sector público que constituye un acto de consumo; esto es, los gastos que se destinen a la contratación de los recursos humanos y a la compra de bienes y servicios necesarios para el desarrollo propio de las funciones administrativas, así como aquellas erogaciones que se destinen a los pagos que se deriven de la contratación de proyectos de prestación de servicios en términos de la Ley de Proyectos de Servicios para el Estado y los Municipios de Guanajuato.
- XVII. **Gasto Federalizado:** Los recursos públicos que el Gobierno Federal entrega a los gobiernos de los estados y municipios para impulsar el desarrollo regional y ayudar a cubrir las necesidades de la población local en materia de educación, salud, energía, seguridad y obras públicas.
- XVIII. **Gasto de Capital:** Son los gastos destinados a la inversión de capital y las transferencias a los otros componentes institucionales del sistema económico que se efectúan para financiar gastos de éstos con tal propósito.
- XIX. **La Ley:** La Ley para el Ejercicio y Control de los Recursos Públicos para el Estado y los Municipios de Guanajuato.
- XX. **Matriz de Indicadores para Resultados (MIR):** La herramienta de planeación estratégica que en forma resumida, sencilla y armónica establece con claridad los objetivos del Programa Presupuestario y su alineación con aquellos de la planeación nacional, estatal, municipal y sectorial; incorpora los indicadores que miden los objetivos y resultados esperados; identifica los medios para obtener y verificar la información de los indicadores; describe los bienes y servicios a la sociedad, así como las actividades e insumos para producirlos; e incluye supuestos que son factores externos al programa que influyen en el cumplimiento de los objetivos.
- XXI. **Programa:** Nivel o categoría programática que contiene un conjunto de acciones afines y coherentes a través de las cuales se pretende alcanzar objetivos y metas previamente determinadas por la planeación, para lo cual se requiere combinar recursos: humanos, tecnológicos, materiales, naturales, financieros; contienen un conjunto interdependiente de proyectos los cuales especifican tiempo y espacio en el que se van a desarrollar y atribuye responsabilidades a una o varias unidades ejecutoras debidamente coordinadas.
- XXII. **Subsidios:** Recursos públicos que se asignan para apoyar el desarrollo de actividades prioritarias de interés general con el propósito de: Apoyar sus operaciones; mantener los niveles de los precios; apoyar el consumo, la distribución y comercialización de los bienes; cubrir impactos financieros; así como para el fomento de las actividades agropecuarias, industriales o de servicios.
- XXIII. **Transferencias:** Ministraciones de recursos y apoyos extraordinarios que se asignan para el desempeño de las atribuciones que realizan los Municipios y Entidades, con base en los presupuestos de egresos.
- XXIV. **Techo de financiamiento neto:** Límite financiero neto anual que podrá contratar un Ente Público, con fuente de pago de ingresos de libre disposición. Dicha fuente de pago podrá estar afectada a un vehículo específico de pago, o provenir directamente del Presupuesto de Egresos.
- XXV. **Unidad Responsable:** Cada una de las unidades administrativas subordinadas a las Unidades Presupuestales, en las que se desconcentran parte del ejercicio presupuestal y se les encomiendan la ejecución de actividades, programas y/o proyectos para el cumplimiento de los objetivos, líneas de acción y metas establecidos en el Plan Municipal de Desarrollo.

Cualquier otro término no contemplado en el presente artículo, se deberá entender conforme al glosario de la Ley General de Contabilidad Gubernamental, la Ley para el Ejercicio y Control de los Recursos Públicos para el Estado y los Municipios de Guanajuato, y las demás leyes de la materia.

**Artículo 3.** En la celebración y suscripción de convenios o acuerdos en los que se comprometa el patrimonio económico o el erario del Municipio, se observaran las disposiciones contenidas en la Ley Orgánica Municipal para el Estado de Guanajuato y demás disposiciones legales y administrativas aplicables.

**Artículo 4.** El ejercicio del presupuesto se apegará a los principios de eficiencia, eficacia, economía, transparencia y honradez para satisfacer los objetivos a los que están destinados, con base en lo siguiente:

- I. Orientar el gasto público al cumplimiento de los planes y programas estatales y municipales para el desarrollo económico y social;
- II. Priorizar la asignación de los recursos a los programas, obras y acciones de alto impacto y beneficio social que incidan en el desarrollo económico y social.
- III. Garantizar la elevación de los niveles de calidad de vida en la población.
- IV. Identificación de la población objetivo, procurando atender a la de menor ingreso.
- V. Consolidar la estructura presupuestaria que facilite la ejecución de los programas.

**Artículo 5.** La información que en términos del presente Presupuesto deba remitirse al Congreso del Estado deberá cumplir con lo siguiente:

- I. El Ayuntamiento remitirá copia certificada del Presupuesto de Egresos, con todos sus anexos, al Congreso del Estado para su registro, dentro de los quince días posteriores a su aprobación.
- II. El Ayuntamiento remitirá al Periódico Oficial del Gobierno del Estado de Guanajuato el Presupuesto de Egresos para su publicación.

**Artículo 6.** La Tesorería Municipal garantizará que toda la información presupuestaria y de ingresos cumpla con la Ley General de Contabilidad Gubernamental, Ley de Disciplina Financiera de las Entidades Federativas y los Municipios, Ley para el Ejercicio y Control de los Recursos Públicos para el Estado y los Municipios de Guanajuato, así como la Ley Orgánica Municipal para el Estado de Guanajuato.

Todas las asignaciones presupuestarias del presente Presupuesto y de documentos de la materia deberán cumplir con las disposiciones, requisitos y estar disponibles en términos de la Ley de Transparencia y Acceso a la Información Pública para el Estado de Guanajuato.

**Artículo 7.** La Tesorería Municipal reportará en los Informes Trimestrales y Cuenta Pública, sobre la situación económica, las finanzas públicas y la deuda pública, que incluirán el desglose de los proyectos de inversión previstos en este Presupuesto; informes de avance de gestión financiera y cuenta de la hacienda pública; y la evolución de las erogaciones correspondientes a los programas presupuestarios.

La Tesorería Municipal reportará en los Informes Trimestrales a la Auditoría Superior del Estado de Guanajuato, la información financiera a que hace referencia la Ley General de Contabilidad Gubernamental y la Ley de Fiscalización Superior del Estado de Guanajuato.

## CAPÍTULO II De las Erogaciones

**Artículo 8.** El gasto neto total previsto en el presente Presupuesto de Egresos del Municipio de Celaya, Gto., importa la cantidad de \$ 2,011,939,330 y si alguna o algunas de las asignaciones del presupuesto de egresos resultaren insuficientes para cubrir las necesidades que originen las funciones encomendadas a la administración municipal, el ayuntamiento podrá acordar las modificaciones o ampliaciones necesarias en función de la disponibilidad de fondos y previa justificación de las mismas.

**Artículo 9.** La forma en que se integran los ingresos del Municipio en el presente Presupuesto, de acuerdo con la Clasificación por Fuentes de Financiamiento, es la siguiente:

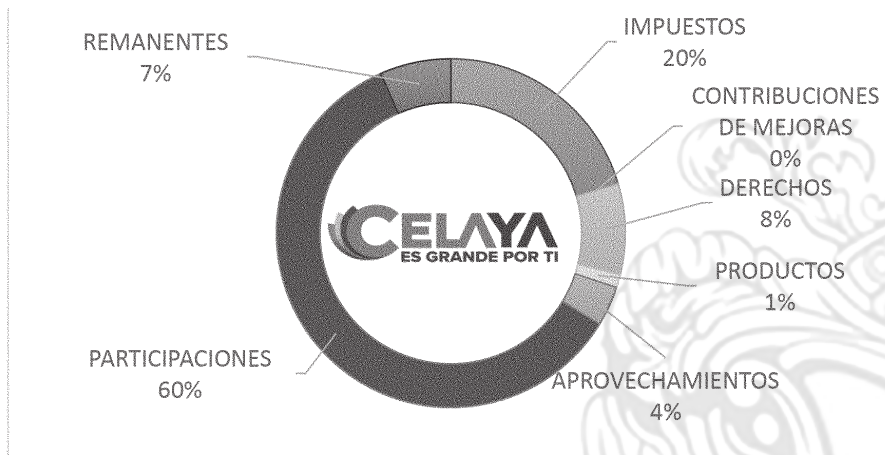

Categoría		Presupuesto aprobado
1	Recursos fiscales	672,463,834
5	Recursos federales	1,155,940,083
6	Recursos estatales	39,977,934
7	Otros recursos	143,557,478
<b>Total presupuesto de ingresos</b>		<b>2,011,939,329</b>

Para la integración del pronóstico de ingresos públicos, y atendiendo al panorama financiero que deriva del entorno económico nacional, se buscaron opciones que permitan el fortalecimiento de las finanzas municipales incidiendo lo menos posible en el costo de los servicios municipales, de tal forma que el presente presupuesto contiene de manera general el aumento correspondiente al factor inflacionario esperado para el siguiente ejercicio fiscal, el cual, conforme a los criterios establecidos por el Congreso del Estado de Guanajuato es de 3.95 por ciento.

Nota: El desglose de los ingresos a nivel concepto, se integra como Anexo I

**Artículo 10.** El presupuesto de egresos municipal del ejercicio 2022 con base en la Clasificación por Tipo de Gasto se distribuye de la siguiente manera:

Categoría		Presupuesto aprobado
1	Gasto Corriente	1,579,371,115
2	Gasto de Capital	322,600,092
3	Amortización de la Deuda y Disminución de Pasivos	37,003,008
4	Pensiones y Jubilaciones	72,965,114
<b>Total presupuesto de egresos</b>		<b>2,011,939,329</b>

**Artículo 11.** El presupuesto de egresos municipal del ejercicio 2022 con base en la Clasificación por Objeto del Gasto a nivel de capítulo, concepto y partida genérica, se distribuye de la siguiente manera:



PARTIDA	DENOMINACIÓN	IMPORTE
<b>1000</b>	<b>SERVICIOS PERSONALES</b>	<b>929,480,414</b>
1100	REMUNERACIONES AL PERSONAL DE CARÁCTER PERMANENTE	298,114,709
1131	Sueldos Base	77,525,774
1132	Sueldos de confianza	220,588,935
1200	REMUNERACIONES AL PERSONAL DE CARÁCTER TRANSITORIO	172,944,964
1212	Honorarios asimilados	172,692,609
1221	Remuneraciones para eventuales	252,355
1300	REMUNERACIONES ADICIONALES Y ESPECIALES	80,031,205
1321	Prima Vacacional	17,164,190
1322	Prima Dominical	1,105,883
1323	Gratificación de fin de año	58,575,560
1331	Remuneraciones por horas extraordinarias	3,059,639
1342	Compensaciones por servicios	125,934
1400	SEGURIDAD SOCIAL	184,559,929
1413	Aportaciones IMSS	105,013,084
1421	Aportaciones INFONAVIT	34,615,264
1431	Ahorro para el retiro	34,510,803
1441	Seguros	10,420,778
1500	OTRAS PRESTACIONES SOCIALES Y ECONÓMICAS	170,547,148
1511	Cuotas para el fondo de ahorro	4,185,074
1522	Liquidaciones por indemnizaciones y por sueldos y salarios caídos	17,800,000
1531	Prestaciones de retiro	746,106
1541	Prestaciones establecidas por condiciones generales de trabajo	45,334,420
1591	Asignaciones adicionales al sueldo	1,921,773
1592	Otras prestaciones	88,135,912
1593	Despensas	12,423,863
1600	PREVISIONES	23,068,811
1611	Previsiones de carácter laboral	23,068,811
1700	PAGO DE ESTÍMULOS A SERVIDORES PÚBLICOS	213,648
1711	Estímulos por productividad y eficiencia	213,648
<b>2000</b>	<b>MATERIALES Y SUMINISTROS</b>	<b>151,637,789</b>
2100	MATERIALES DE ADMINISTRACIÓN, EMISIÓN DE DOCUMENTOS Y ARTÍCULOS OFICIALES	7,446,967
2111	Materiales y útiles de oficina	1,659,869
2112	Equipos menores de oficina	976,248
2121	Materiales y útiles de impresión y reproducción	1,321,083
2142	Equipos menores de tecnologías de la información y comunicaciones	12,331
2151	Material impreso e información digital	6,500
2161	Material de limpieza	1,601,436
2171	Materiales y útiles de enseñanza	330,000
2182	Materiales para el registro e identificación de personas	1,539,500
2200	MEATERIALES Y UTENSILIOS	13,433,000
2211	Productos alimenticios para los efectivos que participen en programas de seguridad pública	8,500,000

2212	Productos alimenticios para el personal en las instalaciones de las dependencias y entidades	4,533,000
2221	Productos alimenticios para animales	380,000
2231	Utensilios para el servicio de alimentación	20,000
<b>2300</b>	<b>MATERIAS PRIMAS Y MATERIALES DE PRODUCCIÓN Y COMERCIALIZACIÓN</b>	<b>870,000</b>
2312	Material agropecuario	70,000
2391	Otros productos	800,000
<b>2400</b>	<b>MATERIALES Y ARTÍCULOS DE CONSTRUCCIÓN Y DE REPARACIÓN</b>	<b>41,286,228</b>
2411	Materiales de construcción minerales no metálicos	110,000
2421	Materiales de construcción de concreto	1,387,474
2431	Materiales de construcción de cal y yeso	20,000
2441	Materiales de construcción de madera	30,000
2461	Material eléctrico y electrónico	6,693,916
2481	Materiales complementarios	17,666,430
2491	Materiales diversos	8,253,408
2492	Material para señalética	4,000,000
2493	Material para semaforización	3,125,000
<b>2500</b>	<b>PRODUCTOS QUÍMICOS, FARMACÉUTICOS Y DE LABORATORIO</b>	<b>1,982,000</b>
2521	Fertilizantes y abonos	130,000
2522	Plaguicidas y pesticidas	920,000
2531	Medicinas y productos farmacéuticos	632,000
2541	Materiales, accesorios y suministros médicos	265,000
2551	Materiales, accesorios y suministros de laboratorio	35,000
<b>2600</b>	<b>COMBUSTIBLES, LUBRICANTES Y ADITIVOS</b>	<b>65,300,000</b>
2611	Combustibles, lubricantes y aditivos para vehículos destinados a la ejecución de programas de seguridad pública	23,000,000
2612	Combustibles, lubricantes y aditivos para vehículos terrestres, aéreos, marítimos, lacustres y fluviales asignados a servidores públicos	39,240,000
2613	Combustibles, lubricantes y aditivos para maquinaria, equipo de producción y servicios administrativos	400,000
2614	Gas natural L.P.	2,660,000
<b>2700</b>	<b>VESTUARIO, BLANCOS, PRENDAS DE PROTECCIÓN Y ARTÍCULOS DEPORTIVOS</b>	<b>20,180,800</b>
2711	Vestuario y uniformes	18,733,000
2721	Prendas de seguridad	1,076,000
2722	Prendas de protección personal	151,800
2731	Artículos deportivos	20,000
2751	Blancos y otros productos textiles, excepto prendas de vestir	200,000
<b>2900</b>	<b>HERRAMIENTAS, REFACCIONES Y ACCESORIOS MENORES</b>	<b>1,138,794</b>
2911	Herramientas menores	526,794
2921	Refacciones y accesorios menores de edificios	5,000
2941	Refacciones y accesorios menores de equipo de cómputo y tecnologías de la información	597,000



2951	Refacciones y accesorios menores de equipo e instrumental médico y de laboratorio	10,000
<b>3000</b>	<b>SERVICIOS GENERALES</b>	<b>295,981,210</b>
<b>3100</b>	<b>SERVICIOS BÁSICOS</b>	<b>93,944,718</b>
3111	Servicio de energía eléctrica	9,262,000
3112	Alumbrado público	70,692,400
3121	Servicio de gas	285,000
3131	Servicio de agua	3,742,500
3141	Servicio telefonía tradicional	3,927,800
3151	Servicio telefonía celular	1,062,850
3161	Servicios de telecomunicaciones y satélites	1,350,000
3171	Servicios de acceso de internet	528,960
3172	Servicios de redes	160,425
3173	Servicios de procesamiento de información	1,480,000
3181	Servicio postal	1,452,783
<b>3200</b>	<b>SERVICIOS DE ARRENDAMIENTO</b>	<b>14,037,136</b>
3221	Arrendamiento de edificios y locales	6,232,356
3231	Arrendamiento de mobiliario y equipo de administración	2,500,000
3261	Arrendamiento de maquinaria y equipo	4,530,000
3271	Arrendamiento de activos intangibles	774,780
<b>3300</b>	<b>SERVICIOS PROFESIONALES, CIENTÍFICOS, TÉCNICOS Y OTROS SERVICIOS</b>	<b>29,176,343</b>
3311	Servicios legales	744,000
3314	Otros servicios relacionados	100,000
3321	Servicios de diseño, arquitectura, ingeniería y actividades relacionadas	8,702,091
3331	Servicios de consultoría administrativa	2,051,000
3332	Servicios de procesos, técnica y en tecnologías de la información	3,768,800
3341	Servicios de capacitación	2,030,000
3361	Impresiones de documentos oficiales para la prestación de servicios públicos, identificación, formatos administrativos y fiscales, formas valoradas, certificados y títulos	1,393,703
3381	Servicios de vigilancia	396,000
3391	Servicios profesionales, científicos y técnicos integrales	9,990,749
<b>3400</b>	<b>SERVICIOS FINANCIEROS, BANCARIOS Y COMERCIALES</b>	<b>26,013,600</b>
3411	Servicios financieros y bancarios	2,350,000
3421	Servicios de cobranza, investigación crediticia y similar	8,770,000
3431	Servicios de recaudación, traslado y custodia de valores	460,000
3441	Seguros de responsabilidad patrimonial y fianzas	1,603,800
3451	Seguro de bienes patrimoniales	12,539,000
3461	Almacenaje, envase y embalaje	190,800
3471	Fletes y maniobras	100,000
<b>3500</b>	<b>SERVICIOS DE INSTALACIÓN, REPARACIÓN, MANTENIMIENTO Y CONSERVACIÓN</b>	<b>63,083,280</b>
3511	Conservación y mantenimiento de inmuebles	11,523,500
3513	Mantenimiento de pozos y equipo de bombeo	1,500,000

3521	Instalación, reparación y mantenimiento de mobiliario y equipo de administración	45,000
3531	Instalación, reparación y mantenimiento de bienes informáticos	130,000
3551	Mantenimiento y conservación de vehículos terrestres, aéreos, marítimos, lacustres y fluviales	45,710,000
3561	Reparación y mantenimiento de equipo de defensa y seguridad	50,000
3571	Instalación, reparación y mantenimiento de maquinaria, otros equipos y herramienta	2,486,230
3581	Servicios de limpieza y manejo de desechos	1,500,000
3591	Servicios de jardinería y fumigación	138,550
<b>3600</b>	<b>SERVICIOS DE COMUNICACIÓN SOCIAL Y PUBLICIDAD</b>	<b>20,803,691</b>
3611	Difusión e información de mensajes y actividades gubernamentales	15,675,058
3612	Impresión y elaboración de publicaciones oficiales y de información en general para difusión	663,033
3661	Servicio de creación y difusión de contenido exclusivamente a través de Internet	4,434,550
3691	Otros servicios de información	31,050
<b>3700</b>	<b>SERVICIOS DE TRASLADO Y VIATICOS</b>	<b>1,202,525</b>
3711	Pasajes aéreos nacionales para servidores públicos en el desempeño de comisiones y funciones oficiales	70,000
3712	Pasajes aéreos internacionales para servidores públicos en el desempeño de comisiones y funciones oficiales	170,000
3721	Pasajes terrestres nacionales para servidores públicos en el desempeño de comisiones y funciones oficiales	15,000
3751	Viáticos nacionales para servidores públicos en el desempeño de funciones oficiales	456,600
3761	Viáticos en el extranjero para servidores públicos en el desempeño de comisiones y funciones oficiales	150,000
3791	Otros servicios de traslado y hospedaje	340,925
<b>3800</b>	<b>SERVICIOS OFICIALES</b>	<b>19,268,100</b>
3821	Gastos de orden social y cultural	10,774,100
3831	Congresos y convenciones	400,000
3852	Gastos de las oficinas de servidores públicos superiores y mandos medios	7,090,500
3854	Gastos de seguridad pública	1,000,000
3881	Servicio postal	3,500
<b>3900</b>	<b>OTROS SERVICIOS GENERALES</b>	<b>28,451,818</b>
3921	Otros impuestos y derechos	4,018,534
3941	Sentencias y resoluciones judiciales	550,000
3951	Penas, multas, accesorios y actualizaciones	350,000
3961	Otros gastos por responsabilidades	11,220,000
3981	Impuestos sobre nóminas	12,313,284
<b>4000</b>	<b>TRANSFERENCIAS, ASIGNACIONES, SUBSIDIOS Y OTRAS AYUDAS</b>	<b>275,236,817</b>
<b>4100</b>	<b>TRANSFERENCIAS INTERNAS Y ASIGNACIONES AL SECTOR PÚBLICO</b>	<b>141,808,901</b>
4151	Transferencias para servicios personales	122,521,145
4152	Transferencias para materiales y suministros	1,051,046
4153	Transferencias para servicios básicos	5,711,016
4154	Transferencias, asignaciones, subsidios y otras ayudas	1,000,000



4155	Transferencias para bienes muebles, inmuebles e intangibles	1,100,000
4156	Transferencias para inversión pública	10,425,695
4300	<b>SUBSIDIOS Y SUBVENCIONES</b>	<b>13,381,420</b>
4321	Subsidios a la distribución	977,100
4331	Subsidios para inversión	3,180,000
4341	Subsidios a la prestación de servicios públicos	1,268,796
4391	Subsidios sindicato	7,955,524
4400	<b>AYUDAS SOCIALES</b>	<b>47,081,380</b>
4411	Gastos relacionados con actividades culturales, deportivas y de ayuda extraordinaria	23,640,182
4413	Premios, recompensas, pensiones de gracia y pensión recreativa estudiantil	672,000
4421	Becas	9,500,000
4431	Ayudas sociales a instituciones de enseñanza	4,655,200
4451	Donativos a instituciones sin fines de lucro	7,113,998
4481	Ayudas por desastres naturales y otros siniestros	1,500,000
4500	<b>PENSIONES Y JUBILACIONES</b>	<b>72,965,115</b>
4511	Pensiones	72,965,115
5000	<b>BIENES MUEBLES, INMUEBLES E INTANGIBLES</b>	<b>20,845,048</b>
5100	<b>MOBILIARIO Y EQUIPO DE ADMINISTRACIÓN</b>	<b>4,439,586</b>
5111	Muebles de oficina y estantería	734,000
5151	Computadoras y equipo periférico	3,647,786
5191	Otros mobiliarios y equipos de administración	57,800
5200	<b>MOBILIARIO Y EQUIPO EDUCACIONAL Y RECREATIVO</b>	<b>605,352</b>
5211	Equipo de audio y de video	437,000
5231	Cámaras fotográficas y de video	168,352
5300	<b>EQUIPO E INSTRUMENTAL MEDICO Y DE LABORATORIO</b>	<b>10,000</b>
5321	Instrumentos médicos	10,000
5400	<b>VEHÍCULOS Y EQUIPO DE TRANSPORTE</b>	<b>7,700,000</b>
5411	Automóviles y camiones	7,700,000
5600	<b>MAQUINARIA, OTROS EQUIPOS Y HERRAMIENTAS</b>	<b>5,260,088</b>
5611	Maquinaria y equipo agropecuario	100,000
5641	Sistemas de aire acondicionado, calefacción y de refrigeración industrial y comercial	210,000
5651	Equipo de comunicación y telecomunicación	408,158
5663	Equipo de generación y distribución de energía eléctrica	850,000
5691	Otros equipos	3,691,930
5800	<b>BIENES INMUEBLES</b>	<b>2,000,000</b>
5811	Terrenos	2,000,000
5900	<b>ACTIVOS INTANGIBLES</b>	<b>830,022</b>
5911	Software	17,500
5971	Licencias informáticas e intelectuales	812,522
6000	<b>INVERSIÓN PÚBLICA</b>	<b>301,755,044</b>

6100	OBRA PÚBLICA EN BIENES DE DOMINIO PÚBLICO	294,994,150
6111	Edificación habitacional	10,685,340
6121	Edificación no habitacional	17,509,978
6131	Construcción de obras para el abastecimiento de agua, petróleo, gas, electricidad y telecomunicaciones.	187,032,536
6141	División de terrenos y construcción de obras de urbanización	79,766,296
6200	OBRA PÚBLICA EN BIENES PROPIOS	6,760,894
6221	Edificación no habitacional	6,760,894
9000	DEUDA PÚBLICA	37,003,008
9100	AMORTIZACIÓN DE LA DEUDA PÚBLICA	23,536,626
9111	Amortización de la deuda interna con instituciones de crédito	23,536,626
9200	INTERESES DE LA DEUDA PÚBLICA	13,466,382
9211	Intereses de la deuda interna con instituciones de crédito	13,466,382
<b>Total Presupuesto de Egresos</b>		<b>2,011,939,330</b>

Nota: El desglose de las partidas a nivel partida específica, se integra como Anexo II

El presupuesto asignado para el concepto de comunicación social es de \$ 18.91 mdp, y se desglosan en las partidas 3611 Difusión e Información de mensajes y actividades Gubernamentales, y 3661 Servicio de creación y difusión de contenido exclusivamente a través de Internet; de la clasificación por objeto del gasto a nivel partida específica.

El presupuesto asignado para el pago de pensiones y jubilaciones es de \$ 72.96 mdp, y se desglosa en la partida 4511 "Pensiones" de la clasificación por objeto del gasto a nivel partida específica.

**Artículo 12.** Las asignaciones previstas para el Municipio, incluido el Ayuntamiento (Cabildo y Presidencia) para el ejercicio 2019 importan la cantidad de \$ 2.011 mdp, y de acuerdo a la clasificación por objeto del gasto a nivel de capítulo, se desglosan por cada una de las unidades ejecutoras como se muestra a continuación:

C.A./COG	DENOMINACIÓN	IMPORTE
31111-0101	PRESIDENCIA	11,838,615.83
1000	SERVICIOS PERSONALES	8,073,457.83
2000	MATERIALES Y SUMINISTROS	1,238,500.00
3000	SERVICIOS GENERALES	981,658.00
4000	TRANSFERENCIAS, ASIGNACIONES, SUBSIDIOS Y OTRAS AYUDAS	1,500,000.00
5000	BIENES MUEBLES, INMUEBLES E INTANGIBLES	45,000.00
31111-0102	SÍNDICOS Y REGIDORES	21,623,656.83
1000	SERVICIOS PERSONALES	21,223,656.83
4000	TRANSFERENCIAS, ASIGNACIONES, SUBSIDIOS Y OTRAS AYUDAS	400,000.00
31111-0145	UNIDAD MUNICIPAL DE ACCESO A LA INFORMACIÓN	1,909,652.22
1000	SERVICIOS PERSONALES	1,590,005.22
2000	MATERIALES Y SUMINISTROS	91,000.00
3000	SERVICIOS GENERALES	228,647.00
31111-0161	SÍNDICO MARÍA SALUD GARCÍA RODRÍGUEZ	454,952.30
1000	SERVICIOS PERSONALES	54,952.30
3000	SERVICIOS GENERALES	400,000.00
31111-0162	SÍNDICO CARLOS ALBERTO RUIZ LEÓN	454,952.30



1000	SERVICIOS PERSONALES	54,952.30
3000	SERVICIOS GENERALES	400,000.00
<b>31111-0163</b>	<b>REGIDORA MARIA CRISTINA VILLALOBOS HERMOSILLO</b>	<b>449,458.26</b>
1000	SERVICIOS PERSONALES	49,458.26
3000	SERVICIOS GENERALES	400,000.00
<b>31111-0164</b>	<b>REGIDOR MICHEL ANGEL MARTINEZ ORLANZZINI</b>	<b>449,458.26</b>
1000	SERVICIOS PERSONALES	49,458.26
3000	SERVICIOS GENERALES	400,000.00
<b>31111-0165</b>	<b>REGIDORA MA. ISABEL HERREJON ARREDONDO</b>	<b>449,458.26</b>
1000	SERVICIOS PERSONALES	49,458.26
3000	SERVICIOS GENERALES	400,000.00
<b>31111-0166</b>	<b>REGIDORA RAQUEL TREJO GRANADOS</b>	<b>449,458.26</b>
1000	SERVICIOS PERSONALES	49,458.26
3000	SERVICIOS GENERALES	400,000.00
<b>31111-0167</b>	<b>REGIDOR ALDO SAHIB VELÁSQUEZ VELÁZQUEZ</b>	<b>449,458.26</b>
1000	SERVICIOS PERSONALES	49,458.26
3000	SERVICIOS GENERALES	400,000.00
<b>31111-0168</b>	<b>REGIDORA CATALINA PUGA RESILLAS</b>	<b>449,458.26</b>
1000	SERVICIOS PERSONALES	49,458.26
3000	SERVICIOS GENERALES	400,000.00
<b>31111-0169</b>	<b>REGIDORA MARIA ELOISA CHOLICO TORRES</b>	<b>449,458.26</b>
1000	SERVICIOS PERSONALES	49,458.26
3000	SERVICIOS GENERALES	400,000.00
<b>31111-0170</b>	<b>REGIDORA MA. DE SAN JUAN ESPINOZA BOLAÑOS</b>	<b>400,000.00</b>
3000	SERVICIOS GENERALES	400,000.00
<b>31111-0171</b>	<b>REGIDOR JOSE AGUSTIN GASPAR AGUADO</b>	<b>449,458.26</b>
1000	SERVICIOS PERSONALES	49,458.26
3000	SERVICIOS GENERALES	400,000.00
<b>31111-0172</b>	<b>REGIDORA CLAUDIA ALEJANDRA SALAZAR HURTADO</b>	<b>449,458.26</b>
1000	SERVICIOS PERSONALES	49,458.26
3000	SERVICIOS GENERALES	400,000.00
<b>31111-0173</b>	<b>REGIDORA BLANCA ELENA GONZÁLEZ ZAVALA</b>	<b>449,458.26</b>
1000	SERVICIOS PERSONALES	49,458.26
3000	SERVICIOS GENERALES	400,000.00
<b>31111-0174</b>	<b>REGIDORA ROSALINDA DÍAZ LÓPEZ</b>	<b>449,458.26</b>
1000	SERVICIOS PERSONALES	49,458.26
3000	SERVICIOS GENERALES	400,000.00
<b>31111-0201</b>	<b>DESARROLLO ECONÓMICO</b>	<b>12,510,808.84</b>
1000	SERVICIOS PERSONALES	6,063,845.84
2000	MATERIALES Y SUMINISTROS	221,400.00
3000	SERVICIOS GENERALES	1,990,663.00
4000	TRANSFERENCIAS, ASIGNACIONES, SUBSIDIOS Y OTRAS AYUDAS	4,217,100.00
5000	BIENES MUEBLES, INMUEBLES E INTANGIBLES	17,800.00
<b>31111-0301</b>	<b>DESARROLLO SOCIAL</b>	<b>18,476,780.70</b>
1000	SERVICIOS PERSONALES	12,337,866.70

2000	MATERIALES Y SUMINISTROS	1,850,000.00
3000	SERVICIOS GENERALES	1,394,914.00
4000	TRANSFERENCIAS, ASIGNACIONES, SUBSIDIOS Y OTRAS AYUDAS	2,000,000.00
5000	BIENES MUEBLES, INMUEBLES E INTANGIBLES	894,000.00
<b>31111-0302</b>	<b>COORD. DE PARTICIPACIÓN CIUDADANA</b>	<b>4,340,007.32</b>
1000	SERVICIOS PERSONALES	3,213,007.32
2000	MATERIALES Y SUMINISTROS	782,000.00
3000	SERVICIOS GENERALES	265,000.00
5000	BIENES MUEBLES, INMUEBLES E INTANGIBLES	80,000.00
<b>31111-0303</b>	<b>COORD. DE EDUCACIÓN</b>	<b>18,121,480.45</b>
1000	SERVICIOS PERSONALES	4,411,160.45
2000	MATERIALES Y SUMINISTROS	69,320.00
3000	SERVICIOS GENERALES	485,800.00
4000	TRANSFERENCIAS, ASIGNACIONES, SUBSIDIOS Y OTRAS AYUDAS	13,155,200.00
<b>31111-0304</b>	<b>COORD. DE SALUD</b>	<b>8,367,732.14</b>
1000	SERVICIOS PERSONALES	5,611,332.14
2000	MATERIALES Y SUMINISTROS	1,736,400.00
3000	SERVICIOS GENERALES	380,000.00
4000	TRANSFERENCIAS, ASIGNACIONES, SUBSIDIOS Y OTRAS AYUDAS	600,000.00
5000	BIENES MUEBLES, INMUEBLES E INTANGIBLES	40,000.00
<b>31111-0305</b>	<b>COORD. DE DESARROLLO RURAL</b>	<b>18,820,543.92</b>
1000	SERVICIOS PERSONALES	2,265,368.92
2000	MATERIALES Y SUMINISTROS	5,175.00
3000	SERVICIOS GENERALES	1,170,000.00
4000	TRANSFERENCIAS, ASIGNACIONES, SUBSIDIOS Y OTRAS AYUDAS	15,300,000.00
5000	BIENES MUEBLES, INMUEBLES E INTANGIBLES	80,000.00
<b>31111-0307</b>	<b>COORD. ADMINISTRATIVA</b>	<b>1,980,392.29</b>
1000	SERVICIOS PERSONALES	1,980,392.29
<b>31111-0401</b>	<b>COMUNICACIÓN E IMAGEN</b>	<b>23,617,804.51</b>
1000	SERVICIOS PERSONALES	3,992,783.51
2000	MATERIALES Y SUMINISTROS	105,000.00
3000	SERVICIOS GENERALES	19,250,021.00
5000	BIENES MUEBLES, INMUEBLES E INTANGIBLES	270,000.00
<b>31111-0402</b>	<b>EVENTOS ESPECIALES</b>	<b>9,584,492.33</b>
1000	SERVICIOS PERSONALES	1,155,145.33
2000	MATERIALES Y SUMINISTROS	248,000.00
3000	SERVICIOS GENERALES	8,071,347.00
5000	BIENES MUEBLES, INMUEBLES E INTANGIBLES	110,000.00
<b>31111-0501</b>	<b>SRIA. DEL H. AYUNTAMIENTO</b>	<b>38,822,897.80</b>
1000	SERVICIOS PERSONALES	30,068,414.30
2000	MATERIALES Y SUMINISTROS	1,936,152.00
3000	SERVICIOS GENERALES	6,492,331.50
4000	TRANSFERENCIAS, ASIGNACIONES, SUBSIDIOS Y OTRAS AYUDAS	200,000.00
5000	BIENES MUEBLES, INMUEBLES E INTANGIBLES	126,000.00
<b>31111-0502</b>	<b>DIR. JURÍDICA</b>	<b>13,091,975.60</b>



1000	SERVICIOS PERSONALES	10,264,858.60
2000	MATERIALES Y SUMINISTROS	225,000.00
3000	SERVICIOS GENERALES	572,117.00
5000	BIENES MUEBLES, INMUEBLES E INTANGIBLES	2,030,000.00
<b>31111-0503</b>	<b>VENTANILLA DE RELACIONES EXTERIORES</b>	<b>6,800,254.91</b>
1000	SERVICIOS PERSONALES	4,550,512.91
2000	MATERIALES Y SUMINISTROS	271,000.00
3000	SERVICIOS GENERALES	1,978,742.00
<b>31111-0505</b>	<b>JUZGADOS ADMINISTRATIVOS</b>	<b>2,478,457.44</b>
1000	SERVICIOS PERSONALES	2,306,348.44
2000	MATERIALES Y SUMINISTROS	30,000.00
3000	SERVICIOS GENERALES	142,109.00
<b>31111-0510</b>	<b>DIR. DE MOVILIDAD Y TRANSPORTE</b>	<b>10,215,563.30</b>
1000	SERVICIOS PERSONALES	8,238,245.30
2000	MATERIALES Y SUMINISTROS	843,000.00
3000	SERVICIOS GENERALES	963,318.00
5000	BIENES MUEBLES, INMUEBLES E INTANGIBLES	171,000.00
<b>31111-0601</b>	<b>OFICIALÍA MAYOR</b>	<b>92,716,589.30</b>
1000	SERVICIOS PERSONALES	59,569,870.02
2000	MATERIALES Y SUMINISTROS	3,888,346.40
3000	SERVICIOS GENERALES	18,958,133.64
4000	TRANSFERENCIAS, ASIGNACIONES, SUBSIDIOS Y OTRAS AYUDAS	9,382,794.84
5000	BIENES MUEBLES, INMUEBLES E INTANGIBLES	917,444.40
<b>31111-0602</b>	<b>MANTENIMIENTO DE EDIFICIOS PÚBLICOS</b>	<b>7,807,590.89</b>
1000	SERVICIOS PERSONALES	6,144,917.39
2000	MATERIALES Y SUMINISTROS	1,072,000.00
3000	SERVICIOS GENERALES	550,673.50
5000	BIENES MUEBLES, INMUEBLES E INTANGIBLES	40,000.00
<b>31111-0603</b>	<b>RECURSOS HUMANOS</b>	<b>45,683,223.78</b>
1000	SERVICIOS PERSONALES	22,061,313.78
2000	MATERIALES Y SUMINISTROS	4,597,000.00
3000	SERVICIOS GENERALES	11,029,386.00
4000	TRANSFERENCIAS, ASIGNACIONES, SUBSIDIOS Y OTRAS AYUDAS	7,955,524.00
5000	BIENES MUEBLES, INMUEBLES E INTANGIBLES	40,000.00
<b>31111-0604</b>	<b>JUBILADOS</b>	<b>72,965,114.70</b>
4000	TRANSFERENCIAS, ASIGNACIONES, SUBSIDIOS Y OTRAS AYUDAS	72,965,114.70
<b>31111-0605</b>	<b>COORD. DE SERVICIO SOCIAL</b>	<b>1,649,455.53</b>
1000	SERVICIOS PERSONALES	927,555.53
2000	MATERIALES Y SUMINISTROS	5,800.00
3000	SERVICIOS GENERALES	44,100.00
4000	TRANSFERENCIAS, ASIGNACIONES, SUBSIDIOS Y OTRAS AYUDAS	672,000.00
<b>31111-0606</b>	<b>INNOVACIÓN GUBERNAMENTAL</b>	<b>1,586,806.42</b>
1000	SERVICIOS PERSONALES	1,261,606.42
2000	MATERIALES Y SUMINISTROS	310,200.00
5000	BIENES MUEBLES, INMUEBLES E INTANGIBLES	15,000.00

<b>31111-0701</b>	<b>TESORERÍA</b>	<b>44,136,499.81</b>
1000	SERVICIOS PERSONALES	3,183,613.75
2000	MATERIALES Y SUMINISTROS	98,337.14
3000	SERVICIOS GENERALES	3,851,541.00
9000	DEUDA PÚBLICA	37,003,007.92
<b>31111-0702</b>	<b>DIR. DE CONTABILIDAD Y PRESUPUESTO</b>	<b>9,533,728.22</b>
1000	SERVICIOS PERSONALES	8,198,134.22
2000	MATERIALES Y SUMINISTROS	130,286.00
3000	SERVICIOS GENERALES	1,163,308.00
5000	BIENES MUEBLES, INMUEBLES E INTANGIBLES	42,000.00
<b>31111-0703</b>	<b>DIR. INGRESOS</b>	<b>28,017,260.17</b>
1000	SERVICIOS PERSONALES	17,511,598.36
2000	MATERIALES Y SUMINISTROS	695,717.50
3000	SERVICIOS GENERALES	9,644,944.31
5000	BIENES MUEBLES, INMUEBLES E INTANGIBLES	165,000.00
<b>31111-0704</b>	<b>DIR. IMPUESTO INMOBILIARIO</b>	<b>19,094,076.14</b>
1000	SERVICIOS PERSONALES	10,825,093.14
2000	MATERIALES Y SUMINISTROS	369,262.00
3000	SERVICIOS GENERALES	7,899,721.00
<b>31111-0705</b>	<b>CATASTRO</b>	<b>13,623,602.24</b>
1000	SERVICIOS PERSONALES	7,945,816.00
2000	MATERIALES Y SUMINISTROS	320,000.00
3000	SERVICIOS GENERALES	4,602,000.00
5000	BIENES MUEBLES, INMUEBLES E INTANGIBLES	755,786.24
<b>31111-0706</b>	<b>DIR. COMPRAS</b>	<b>3,752,608.31</b>
1000	SERVICIOS PERSONALES	3,201,261.31
2000	MATERIALES Y SUMINISTROS	166,000.00
3000	SERVICIOS GENERALES	365,347.00
5000	BIENES MUEBLES, INMUEBLES E INTANGIBLES	20,000.00
<b>31111-0708</b>	<b>DIR. DE SISTEMAS</b>	<b>18,135,817.91</b>
1000	SERVICIOS PERSONALES	7,213,073.18
2000	MATERIALES Y SUMINISTROS	845,711.35
3000	SERVICIOS GENERALES	5,552,511.88
5000	BIENES MUEBLES, INMUEBLES E INTANGIBLES	4,524,521.50
<b>31111-0709</b>	<b>DIR. CONTROL PATRIMONIAL</b>	<b>8,294,208.02</b>
1000	SERVICIOS PERSONALES	7,285,987.02
2000	MATERIALES Y SUMINISTROS	391,200.00
3000	SERVICIOS GENERALES	527,021.00
5000	BIENES MUEBLES, INMUEBLES E INTANGIBLES	90,000.00
<b>31111-0801</b>	<b>CONTRALORÍA</b>	<b>16,086,603.07</b>
1000	SERVICIOS PERSONALES	14,966,165.07
2000	MATERIALES Y SUMINISTROS	282,300.00
3000	SERVICIOS GENERALES	838,138.00
<b>31111-0901</b>	<b>DIR. DE OBRAS PÚBLICAS</b>	<b>60,943,278.89</b>
1000	SERVICIOS PERSONALES	31,181,804.89



2000	MATERIALES Y SUMINISTROS	22,473,668.00
3000	SERVICIOS GENERALES	7,133,306.00
5000	BIENES MUEBLES, INMUEBLES E INTANGIBLES	154,500.00
<b>31111-1001</b>	<b>DESARROLLO URBANO</b>	<b>20,423,505.60</b>
1000	SERVICIOS PERSONALES	18,117,032.60
2000	MATERIALES Y SUMINISTROS	490,500.00
3000	SERVICIOS GENERALES	1,615,973.00
4000	TRANSFERENCIAS, ASIGNACIONES, SUBSIDIOS Y OTRAS AYUDAS	200,000.00
<b>31111-1101</b>	<b>SERVICIOS MUNICIPALES</b>	<b>257,563,010.83</b>
1000	SERVICIOS PERSONALES	107,549,709.33
2000	MATERIALES Y SUMINISTROS	36,275,616.50
3000	SERVICIOS GENERALES	109,763,755.00
5000	BIENES MUEBLES, INMUEBLES E INTANGIBLES	3,973,930.00
<b>31111-1200</b>	<b>SECRETARÍA DE SEGURIDAD CIUDADANA</b>	<b>23,469,854.91</b>
1000	SERVICIOS PERSONALES	9,756,026.91
2000	MATERIALES Y SUMINISTROS	9,906,600.00
3000	SERVICIOS GENERALES	3,455,230.00
5000	BIENES MUEBLES, INMUEBLES E INTANGIBLES	351,998.00
<b>31111-1201</b>	<b>DIR. GENERAL DE POLICÍA MUNICIPAL</b>	<b>410,802,371.96</b>
1000	SERVICIOS PERSONALES	349,609,901.96
2000	MATERIALES Y SUMINISTROS	31,132,000.00
3000	SERVICIOS GENERALES	28,060,470.00
4000	TRANSFERENCIAS, ASIGNACIONES, SUBSIDIOS Y OTRAS AYUDAS	2,000,000.00
<b>31111-1202</b>	<b>DIR. GENERAL DE TRÁNSITO Y POLICÍA VIAL</b>	<b>86,678,218.07</b>
1000	SERVICIOS PERSONALES	62,899,710.73
2000	MATERIALES Y SUMINISTROS	15,771,686.34
3000	SERVICIOS GENERALES	4,713,753.00
5000	BIENES MUEBLES, INMUEBLES E INTANGIBLES	3,293,068.00
<b>31111-1203</b>	<b>DIR. DEL INSTITUTO PARA LA FORMACIÓN POLICIAL</b>	<b>18,613,592.00</b>
1000	SERVICIOS PERSONALES	12,410,128.00
2000	MATERIALES Y SUMINISTROS	4,566,000.00
3000	SERVICIOS GENERALES	1,587,464.00
5000	BIENES MUEBLES, INMUEBLES E INTANGIBLES	50,000.00
<b>31111-1204</b>	<b>DIR. DE PROTECCIÓN CIVIL Y BOMBEROS</b>	<b>27,052,479.44</b>
1000	SERVICIOS PERSONALES	17,119,241.44
2000	MATERIALES Y SUMINISTROS	4,150,000.00
3000	SERVICIOS GENERALES	2,783,238.00
4000	TRANSFERENCIAS, ASIGNACIONES, SUBSIDIOS Y OTRAS AYUDAS	1,500,000.00
5000	BIENES MUEBLES, INMUEBLES E INTANGIBLES	1,500,000.00
<b>31111-1205</b>	<b>DIR. DE FISCALIZACIÓN</b>	<b>14,703,933.63</b>
1000	SERVICIOS PERSONALES	11,394,925.63
2000	MATERIALES Y SUMINISTROS	1,161,295.00
3000	SERVICIOS GENERALES	1,373,713.00
5000	BIENES MUEBLES, INMUEBLES E INTANGIBLES	774,000.00
<b>31111-1301</b>	<b>OBRA PÚBLICA</b>	<b>312,800,744.83</b>



3000	SERVICIOS GENERALES	8,702,090.87
4000	TRANSFERENCIAS, ASIGNACIONES, SUBSIDIOS Y OTRAS AYUDAS	2,343,610.27
6000	INVERSIÓN PÚBLICA	301,755,043.69
<b>31111-1501</b>	<b>DIR. DE MEDIO AMBIENTE</b>	<b>28,484,802.41</b>
1000	SERVICIOS PERSONALES	11,145,579.48
2000	MATERIALES Y SUMINISTROS	2,886,316.21
3000	SERVICIOS GENERALES	11,798,724.67
4000	TRANSFERENCIAS, ASIGNACIONES, SUBSIDIOS Y OTRAS AYUDAS	2,380,182.05
5000	BIENES MUEBLES, INMUEBLES E INTANGIBLES	274,000.00
<b>31120-8201</b>	<b>SISTEMA MUNICIPAL DIF</b>	<b>37,329,871.65</b>
4000	TRANSFERENCIAS, ASIGNACIONES, SUBSIDIOS Y OTRAS AYUDAS	37,329,871.65
<b>31120-8301</b>	<b>SISTEMA DE CULTURA FÍSICA Y DEPORTE DEL MUNICIPIO DE CELAYA</b>	<b>19,025,357.58</b>
4000	TRANSFERENCIAS, ASIGNACIONES, SUBSIDIOS Y OTRAS AYUDAS	19,025,357.58
<b>31120-8401</b>	<b>INSTITUTO MUNICIPAL DE ARTE Y CULTURA</b>	<b>32,108,248.00</b>
4000	TRANSFERENCIAS, ASIGNACIONES, SUBSIDIOS Y OTRAS AYUDAS	32,108,248.00
<b>31120-8501</b>	<b>PATRONATO DE LA FERIA</b>	<b>5,473,846.00</b>
4000	TRANSFERENCIAS, ASIGNACIONES, SUBSIDIOS Y OTRAS AYUDAS	5,473,846.00
<b>31120-8601</b>	<b>INSTITUTO MUNICIPAL DE VIVIENDA</b>	<b>3,290,921.00</b>
4000	TRANSFERENCIAS, ASIGNACIONES, SUBSIDIOS Y OTRAS AYUDAS	3,290,921.00
<b>31120-8801</b>	<b>INSTITUTO MUNICIPAL DE INVESTIGACIÓN, PLANEACIÓN Y ESTADÍSTICA</b>	<b>15,309,132.00</b>
4000	TRANSFERENCIAS, ASIGNACIONES, SUBSIDIOS Y OTRAS AYUDAS	15,309,132.00
<b>31120-8901</b>	<b>INSTITUTO MUNICIPAL DE LA MUJER CELAYENSE</b>	<b>4,055,948.00</b>
4000	TRANSFERENCIAS, ASIGNACIONES, SUBSIDIOS Y OTRAS AYUDAS	4,055,948.00
<b>31120-9001</b>	<b>PATRONATO PARQUE XOCHIPILLI</b>	<b>1,500,000.00</b>
4000	TRANSFERENCIAS, ASIGNACIONES, SUBSIDIOS Y OTRAS AYUDAS	1,500,000.00
<b>31120-9101</b>	<b>CONSEJO DE TURISMO DE CELAYA</b>	<b>4,630,297.00</b>
4000	TRANSFERENCIAS, ASIGNACIONES, SUBSIDIOS Y OTRAS AYUDAS	4,630,297.00
<b>31120-9201</b>	<b>INSTITUTO MUNICIPAL DE LA JUVENTUD</b>	<b>2,949,425.00</b>
4000	TRANSFERENCIAS, ASIGNACIONES, SUBSIDIOS Y OTRAS AYUDAS	2,949,425.00
<b>31120-9301</b>	<b>JUNTA MUNICIPAL DE AGUA POTABLE Y ALCANTARILLADO</b>	<b>8,082,084.80</b>
4000	TRANSFERENCIAS, ASIGNACIONES, SUBSIDIOS Y OTRAS AYUDAS	8,082,084.80
<b>31120-9401</b>	<b>INSTITUTO MUNICIPAL PARA LA INCLUSIÓN Y ATENCIÓN DE PERSONAS CON DISCAPACIDAD</b>	<b>4,710,160.00</b>
4000	TRANSFERENCIAS, ASIGNACIONES, SUBSIDIOS Y OTRAS AYUDAS	4,710,160.00
<b>TOTAL</b>		<b>2,011,939,330.00</b>

**Artículo 13.** El presupuesto de egresos municipal del ejercicio 2022 con base en la Clasificación Administrativa, se distribuye de la siguiente manera:

C.A.	DENOMINACIÓN	IMPORTE
31111-*	CENTRALIZADA	1,873,474,038.97
31111-0101	PRESIDENCIA	11,838,616
31111-0102	SÍNDICOS Y REGIDORES	21,623,657
31111-0145	UNIDAD MUNICIPAL DE ACCESO A LA INFORMACIÓN	1,909,652
31111-0161	SÍNDICO MARÍA SALUD GARCÍA RODRÍGUEZ	454,952

31111-0162	SÍNDICO CARLOS ALBERTO RUIZ LEÓN	454,952
31111-0163	REGIDORA MARIA CRISTINA VILLALOBOS HERMOSILLO	449,458
31111-0164	REGIDOR MICHEL ANGEL MARTINEZ ORLANZZINI	449,458
31111-0165	REGIDORA MA. ISABEL HERREJON ARREDONDO	449,458
31111-0166	REGIDORA RAQUEL TREJO GRANADOS	449,458
31111-0167	REGIDOR ALDO SAHIB VELÁSQUEZ VELÁZQUEZ	449,458
31111-0168	REGIDORA CATALINA PUGA RESILLAS	449,458
31111-0169	REGIDORA MARIA ELOISA CHOLICO TORRES	449,458
31111-0170	REGIDORA MA. DE SAN JUAN ESPINOZA BOLAÑOS	400,000
31111-0171	REGIDOR JOSE AGUSTIN GASPAR AGUADO	449,458
31111-0172	REGIDORA CLAUDIA ALEJANDRA SALAZAR HURTADO	449,458
31111-0173	REGIDORA BLANCA ELENA GONZÁLEZ ZAVALA	449,458
31111-0174	REGIDORA ROSALINDA DÍAZ LÓPEZ	449,458
31111-0201	DESARROLLO ECONÓMICO	12,510,809
31111-0301	DESARROLLO SOCIAL	18,476,781
31111-0302	COORD. DE PARTICIPACIÓN CIUDADANA	4,340,007
31111-0303	COORD. DE EDUCACIÓN	18,121,480
31111-0304	COORD. DE SALUD	8,367,732
31111-0305	COORD. DE DESARROLLO RURAL	18,820,544
31111-0307	COORD. ADMINISTRATIVA	1,980,392
31111-0401	COMUNICACIÓN E IMAGEN	23,617,805
31111-0402	EVENTOS ESPECIALES	9,584,492
31111-0501	SRIA. DEL H. AYUNTAMIENTO	38,822,898
31111-0502	DIR. JURÍDICA	13,091,976
31111-0503	VENTANILLA DE RELACIONES EXTERIORES	6,800,255
31111-0505	JUZGADOS ADMINISTRATIVOS	2,478,457
31111-0510	DIR. DE MOVILIDAD Y TRANSPORTE	10,215,563
31111-0601	OFICIALÍA MAYOR	92,716,589
31111-0602	MANTENIMIENTO DE EDIFICIOS PÚBLICOS	7,807,591
31111-0603	RECURSOS HUMANOS	45,683,224
31111-0604	JUBILADOS	72,965,115
31111-0605	COORD. DE SERVICIO SOCIAL	1,649,456
31111-0606	INNOVACIÓN GUBERNAMENTAL	1,586,806
31111-0701	TESORERÍA	44,136,500
31111-0702	DIR. DE CONTABILIDAD Y PRESUPUESTO	9,533,728
31111-0703	INGRESOS	28,017,260
31111-0704	IMPUESTO INMOBILIARIO	19,094,076
31111-0705	CATASTRO	13,623,602
31111-0706	COMPRAS	3,752,608
31111-0708	DIR. DE SISTEMAS	18,135,818
31111-0709	CONTROL PATRIMONIAL	8,294,208
31111-0801	CONTRALORÍA	16,086,603
31111-0901	DIR. DE OBRAS PÚBLICAS	60,943,279
31111-1001	DESARROLLO URBANO	20,423,506
31111-1101	SERVICIOS MUNICIPALES	257,563,011
31111-1200	SECRETARÍA DE SEGURIDAD CIUDADANA	23,469,855



31111-1201	DIR. GENERAL DE POLICÍA MUNICIPAL	410,802,372
31111-1202	DIR. GENERAL DE TRÁNSITO Y POLICÍA VIAL	86,678,218
31111-1203	DIR. DEL INSTITUTO PARA LA FORMACIÓN POLICIAL	18,613,592
31111-1204	DIR. DE PROTECCIÓN CIVIL Y BOMBEROS	27,052,479
31111-1205	DIR. DE FISCALIZACIÓN	14,703,934
31111-1301	OBRA PÚBLICA	312,800,745
31111-1501	DIR. DE MEDIO AMBIENTE	28,484,802
<b>31120-*</b>	<b>DESCENTRALIZADA</b>	<b>138,465,291.03</b>
31120-8201	SISTEMA MUNICIPAL DIF	37,329,872
31120-8301	SISTEMA DE CULTURA FÍSICA Y DEPORTE DEL MUNICIPIO DE CELAYA	19,025,358
31120-8401	INSTITUTO MUNICIPAL DE ARTE Y CULTURA	32,108,248
31120-8501	PATRONATO DE LA FERIA	5,473,846
31120-8601	INSTITUTO MUNICIPAL DE VIVIENDA	3,290,921
31120-8801	INSTITUTO MUNICIPAL DE INVESTIGACIÓN, PLANEACIÓN Y ESTADÍSTICA	15,309,132
31120-8901	INSTITUTO MUNICIPAL DE LA MUJER CELAYENSE	4,055,948
31120-9001	PATRONATO PARQUE XOCHIPILLI	1,500,000
31120-9101	CONSEJO DE TURISMO DE CELAYA	4,630,297
31120-9201	INSTITUTO MUNICIPAL DE LA JUVENTUD	2,949,425
31120-9301	JUNTA MUNICIPAL DE AGUA POTABLE Y ALCANTARILLADO	8,082,085
31120-9401	INSTITUTO MUNICIPAL PARA LA INCLUSIÓN Y ATENCIÓN DE PERSONAS CON DISCAPACIDAD	4,710,160
<b>TOTAL</b>		<b>2,011,939,330</b>

El presupuesto asignado para la unidad de transparencia y acceso a la información pública municipal es de \$ 1.90 mdp, el cual se presenta con base en la clasificación por objeto del gasto a nivel capítulo:

CAPÍTULO	UNIDAD MUNICIPAL DE ACCESO A LA INFORMACIÓN	1,909,652
1000	SERVICIOS PERSONALES	1,590,005
2000	MATERIALES Y SUMINISTROS	91,000
3000	SERVICIOS GENERALES	228,647

En el presente presupuesto no se desglosan transferencias a autoridades auxiliares municipales, debido a que no se cuenta con este tipo de organismos.

El presupuesto asignado para la impartición de la justicia municipal a través de los órganos jurisdiccionales del municipio es de \$ 2.47 mdp, el cual se distribuye como se señala a continuación:

CAPÍTULO	JUZGADOS ADMINISTRATIVOS	2,478,457
1000	SERVICIOS PERSONALES	2,306,348
2000	MATERIALES Y SUMINISTROS	30,000
3000	SERVICIOS GENERALES	142,109

**Artículo 14.** El presupuesto de egresos municipal del ejercicio 2022 con base en la Clasificación Funcional del Gasto a nivel de finalidad, función y subfunción, se distribuye de la siguiente manera:

FINALIDAD-FUNCIÓN-SUBFUNCIÓN		PRESUPUESTO APROBADO
<b>1</b>	<b>GOBIERNO</b>	<b>937,062,442.51</b>
1.1.	LEGISLACIÓN	16,086,603.07
1.1.2	Fiscalización	16,086,603.07
1.2.	JUSTICIA	7,614,987.36
1.2.1	Impartición de Justicia	2,478,457.44
1.2.2	Procuración de Justicia	5,136,529.92
1.3.	COORDINACIÓN DE LA POLÍTICA DE GOBIERNO	100,925,115.94
1.3.1	Presidencia / Gubernatura	39,716,218.12
1.3.2	Política Interior	31,419,734.57
1.3.3	Preservación y Cuidado del Patrimonio Público	16,697,187.65
1.3.5	Asuntos Jurídicos	13,091,975.60
1.4.	RELACIONES EXTERIORES	6,800,254.91
1.4.1	Relaciones Exteriores	6,800,254.91
1.5.	ASUNTOS FINANCIEROS Y HACENDARIOS	83,135,100.02
1.5.2	Asuntos Hacendarios	83,135,100.02
1.7.	ASUNTOS DE ORDEN PÚBLICO Y DE SEGURIDAD INTERIOR	474,808,320.39
1.7.1	Policía	447,749,288.95
1.7.2	Protección Civil	27,052,479.44
1.7.3	Otros Asuntos de Orden Público y Seguridad	6,552.00
1.8.	OTROS SERVICIOS GENERALES	247,692,060.82
1.8.2	Servicios Estadísticos	15,309,132.00
1.8.3	Servicios de Comunicación y Medios	33,202,296.84
1.8.4	Acceso a la Información Pública Gubernamental	2,701,367.64
1.8.5	Otros	196,479,264.34
<b>2</b>	<b>DESARROLLO SOCIAL</b>	<b>890,538,928.55</b>
2.1.	PROTECCIÓN AMBIENTAL	120,029,336.06
2.1.1	Ordenación de Desechos	86,398,482.91
2.1.3	Ordenación de Aguas Residuales, Drenaje y Alcantarillado	8,082,084.80
2.1.4	Reducción de la Contaminación	100,000.00
2.1.6	Otros de Protección Ambiental	25,448,768.35
2.2.	VIVIENDA Y SERVICIOS A LA COMUNIDAD	601,628,417.97
2.2.1	Urbanización	346,966,655.43
2.2.2	Desarrollo Comunitario	63,820,067.55
2.2.3	Abastecimiento de Agua	6,784,895.81
2.2.4	Alumbrado Público	85,873,264.73
2.2.5	Vivienda	12,892,271.26
2.2.6	Servicios Comunes	85,291,263.19
2.3.	SALUD	8,168,732.14
2.3.1	Prestación de Servicios de Salud a la Comunidad	7,453,732.14
2.3.2	Prestación de servicios de Salud a la Persona	715,000.00
2.4.	RECREACIÓN, CULTURA Y OTRAS MANIFESTACIONES SOCIALES	61,056,876.58
2.4.1	Deporte y Recreación	28,948,628.58
2.4.2	Cultura	32,108,248.00



2.5.	EDUCACIÓN	20,879,611.00
2.5.6	Otros Servicios Educativos y Actividades Inherentes	20,879,611.00
2.6.	PROTECCIÓN SOCIAL	8,766,108.00
2.6.1	Enfermedad e Incapacidad	4,710,160.00
2.6.3	Familia e Hijos	4,055,948.00
2.7.	OTROS ASUNTOS SOCIALES	70,009,846.80
2.7.1	Otros Asuntos Sociales	70,009,846.80
<b>3</b>	<b>DESARROLLO ECONÓMICO</b>	<b>147,334,951.02</b>
3.1.	ASUNTOS ECONÓMICOS, COMERCIALES Y LABORALES EN GENERAL	27,675,054.74
3.1.1	Asuntos Económicos y Comerciales en General	27,675,054.74
3.5.	TRANSPORTE	96,893,781.37
3.5.6	Otros Relacionados con Transporte	96,893,781.37
3.6.	COMUNICACIONES	18,135,817.91
3.6.1	Comunicaciones	18,135,817.91
3.7.	TURISMO	4,630,297.00
3.7.1	Turismo	4,630,297.00
<b>4</b>	<b>OTRAS NO CLASIFICADAS EN FUNCIONES ANTERIORES</b>	<b>37,003,007.92</b>
4.1.	TRANSACCIONES DE LA DEUDA PUBLICA / COSTO FINANCIERO DE LA DEUDA	37,003,007.92
4.1.1	Deuda Pública Interna	37,003,007.92
<b>TOTAL</b>		<b>2,011,939,330.00</b>

**Artículo 15.** El presupuesto de egresos municipal del ejercicio 2022 con base en la Clasificación Programática, desglosando por programa presupuestario, se distribuye de la siguiente manera:

9 Programas Presupuestario		Importe
<b>Subsidios: Sector Social y Privado o Entidades Federativas y Municipios</b>		<b>209,997,609.50</b>
<b>S</b>	<b>Sujetos a Reglas de Operación</b>	<b>54,349,523.35</b>
S0012	PROG. MI COLONIA A COLOR	1,000,000.00
S0025	PROG. APOYO DE INTEGRACIÓN SOCIAL	1,000,000.00
S0046	PROG. GTO. ME MUEVE	2,061,990.69
S0055	PROGRAMA DE MEJORAMIENTO DE ESPÁCIOS PÚBLICOS	500,000.00
S0066	PROG. EMBELLECIENDO MI COLONIA	12,767,181.66
S0070	INSUMOS AGRÍCOLAS	6,000,000.00
S0071	PROGRAMA ESTATAL TECNOCAMPO GUANAJUATO	1,200,000.00
S0073	APOYO AL EMPRENDEDOR MUNICIPAL	1,000,000.00
S0074	PROGRAMA MI RIEGO PRODUCTIVO	1,200,000.00
S0076	PROGRAMA DESARROLLO ECONOMICO	17,770,351.00
S0080	LIMPIEZA DE DRENES Y DESASOLVE (LA BEGOÑA)	2,000,000.00
S0081	PROG. INTERNET PARA MI COMUNIDAD	750,000.00
S0210	PROGRAMA ESTIMULO A LA EDUCACIÓN PRIMARIA (SB)	2,000,000.00
S0211	PROGRAMA ALCALDE EN TU ESCUELA	1,000,000.00

S0212	PROGRAMA APOYOS POR CONVENIO INSTITUCIONES DE ENSEÑANZA	3,000,000.00
S0269	PROG. DE CAPACITACIÓN AL CAMPO	100,000.00
S0301	PROG. DE APOYO E INTEGRACIÓN SOCIAL	1,000,000.00
<b>U</b>	<b>Otros subsidios</b>	<b>155,648,086.15</b>
U0127	INSTITUTO MUNICIPAL DE ARTE Y CULTURA	32,108,248.00
U0129	CONSEJO DE TURISMO DE CELAYA	3,630,297.00
U0130	APORT. CONSEJO DE TURISMO DE CELAYA FONDOS MIXTOS	1,000,000.00
U0132	INSTITUTO MUNICIPAL DE LA JUVENTUD	2,949,425.00
U0134	PATRONATO DEL PARQUE XOCHIPILLI	1,500,000.00
U0135	SUBSIDIOS	9,382,794.84
U0140	COORD. DE SERVICIOS MÉDICOS Y DISCAPACIDAD	4,710,160.00
U0156	PROG. RECONVENCIÓN PRODUCTIVA	600,000.00
U0232	DIR. GENERAL D.I.F.	37,329,871.65
U0236	DIR. GENERAL SIDEC	19,025,357.58
U0241	SERVICIOS ADMINISTRATIVOS	3,290,921.00
U0249	INSTITUTO MUNICIPAL DE PLANEACIÓN	15,309,132.00
U0253	INSTITUTO DE LA MUJER CELAYENSE	4,055,948.00
U0267	PROG MI PATIO PRODUCTIVO	2,200,000.00
U0269	PROGRAMA INFRAESTRUCTURA	5,000,000.28
U0275	PATRONATO DE LA FERIA	5,473,846.00
U0301	JUNTA MUNICIPAL DE AGUA POTABLE Y ALCANTARILLADO	8,082,084.80
	<b>DESEMPEÑO DE LAS FUNCIONES</b>	<b>1,235,248,639.98</b>
<b>E</b>	<b>Prestación de Servicios Públicos</b>	<b>817,082,415.31</b>
E0008	ATENCIÓN CIUDADANA	3,540,007.32
E0009	CINE EN TU BARRIO	80,000.00
E0010	PROG. REHABILITACIÓN, MTTO DE ÁREAS Y ENTORNOS URBANOS	220,000.00
E0011	PROG. CINE EN TU COMUNIDAD	80,000.00
E0016	CENTROS CASA	2,408,288.04
E0017	ADMINISTRACIÓN INTERNA SALUD	2,687,329.98
E0018	PREVENCIÓN Y CONTROL DE RABIA	3,936,402.16
E0019	PROG. CONTROL Y FOMENTO SANITARIO	3,833,917.65
E0020	TEATRO DE LA CIUDAD	4,924,212.90
E0021	PROG. DE CLORACIÓN DEL AGUA	180,000.00
E0022	PROG. CAMPAÑAS DE SALUD	710,000.00
E0023	PROG. SANEAMIENTO BÁSICO Y SALUD ESCOLAR	5,000.00
E0024	PROG. VECTORES (DENGUE)	830,000.00
E0044	JUECES CALIFICADORES	5,136,529.92
E0045	PROGRAMA SERVICIO MILITAR NACIONAL	6,552.00
E0046	CONTRATOS, TITULACIÓN Y ATENCIÓN A PROCESOS LEGALES	13,091,975.60
E0048	PASAPORTES Y ASUNTOS CONSULARES	6,800,254.91
E0050	PREVENCIÓN, MITIGACIÓN DE RIESGOS Y CONTROL DE INCENDIOS	27,052,479.44
E0052	JUSTICIA EXPEDITA	2,478,457.44
E0054	SERVICIO DE LICENCIAS E INFRACCIONES	5,735,267.19
E0055	PROG. OPERATIVO DE TRANSPORTE, VIALIDAD	72,940,751.62
E0056	SERVICIO ADMINISTRATIVO	8,002,199.26



E0075	ADMINISTRACIÓN INMOBILIARIA	19,094,076.14
E0080	COMERCIO EN LA VÍA PÚBLICA	2,494,173.66
E0081	MERCADOS Y TIANGUIS	1,479,667.13
E0082	ESTABLECIMIENTOS COMERCIALES Y DE SERVICIOS C/VA DE BEBIDAS ALCOHÓLICAS	2,679,059.82
E0083	GASTOS ADMINISTRATIVOS	8,051,033.02
E0095	SUPERINTENDENCIA DE MANTENIMIENTO	36,040,293.40
E0097	DESARROLLO URBANO	6,126,876.45
E0098	DIR. DE CONTROL DEL DESARROLLO	4,695,278.89
E0101	DIR. DE FRACCIONAMIENTOS	9,601,350.26
E0104	ADMINISTRACIÓN SERVICIOS PÚBLICOS MUNICIPALES	9,928,617.18
E0106	CELAYA NUEVA IMAGEN	56,755,061.84
E0107	RASTRO MUNICIPAL	11,567,214.65
E0108	CELAYA ILUMINADA	85,873,264.73
E0109	PANTEONES PÚBLICOS MUNICIPALES	7,040,369.52
E0110	ASEO ADMINISTRATIVO	9,538,948.35
E0111	PROG. RECOLECCIÓN DE RESIDUOS SÓLIDOS URBANOS	70,599,778.65
E0113	PROG. TRATAMIENTO Y DISPOSICIÓN DE RESIDUOS SÓLIDOS	6,259,755.91
E0116	PROGRAMA OPERATIVO	270,528,993.85
E0159	COORDINACIÓN DE AGUA POTABLE Y ALCANTARILLADO	6,604,895.81
E0274	PROGRAMA C-4	1,235,000.00
E0289	MERCADO SAN JUAN DE LA VEGA	460,312.27
E0292	PROGRAMA SERVICIOS DE CALIDAD	300,000.00
E0305	UNIDAD ADMINISTRATIVA DE MEDIO AMBIENTE	3,353,141.51
E0307	UNIDAD DE PREVENCIÓN Y CONTROL AMBIENTAL	6,548,368.80
E0309	UNIDAD DE RECURSOS NATURALES Y ORDENAMIENTO ECOLÓGICO	1,344,311.11
E0310	PROYECTOS SMAOT	13,882,946.93
E0311	CENTRO DE ASISTENCIA ANIMAL	320,000.00
<b>P</b>	<b>Planeación, seguimiento y evaluación de políticas públicas</b>	<b>20,689,462.92</b>
P0042	PROG. ADMINISTRATIVO SECRETARÍA DEL AYUNTAMIENTO	10,473,899.62
P0287	COORDINACIÓN OPERATIVA DE MODVILIDAD Y TRANSPORTE	10,215,563.30
<b>F</b>	<b>Promoción y fomento</b>	<b>33,202,296.84</b>
F0040	COMUNICACIÓN SOCIAL	23,617,804.51
F0041	RELACIONES PÚBLICAS	9,584,492.33
<b>R</b>	<b>Específicos</b>	<b>351,763,656.07</b>
R0043	COORDINACIÓN DE DELEGADOS	20,945,834.95
R0057	CARRERA TÉCNICA EN FORMACIÓN POLICIAL	18,613,592.00
R0137	DEUDA PÚBLICA	37,003,007.92
R0138	OBRA PÚBLICA RECURSO DE LIBRE DISPOSICIÓN	111,087,408.00
R0139	OBRA PÚBLICA RECURSO FAISM	96,643,134.00
R0140	OBRA PÚBLICA RECURSO FORTAMUN	42,117,160.00
R0141	OBRA PÚBLICA REMANENTE LD. PGO 2021	19,821,548.48
R0180	OBRA PÚBLICA REMANENTE RECURSO DE LIBRE DISPOSICIÓN	5,531,970.72
<b>K</b>	<b>Proyectos de Inversión</b>	<b>12,510,808.84</b>
K0002	PROGRAMA ATRACCIÓN DE INVERSIONES	7,170,584.92



K0003	MIPYMES Y MEJORA REGULATORIA	5,340,223.92
	<b>Administrativos y de apoyo</b>	<b>493,727,965.82</b>
<b>M</b>	<b>Apoyo al proceso presupuestario y para mejorar la eficiencia institucional</b>	<b>9,533,728.22</b>
M0073	CONTABILIDAD Y PRESUPUESTO	9,533,728.22
<b>O</b>	<b>Apoyo a la función pública y al mejoramiento de la gestión</b>	<b>484,194,237.60</b>
O0001	GASTOS ADMINISTRATIVOS SÍNDICOS Y REGISDORES	27,877,602.29
O0005	GASTOS ADMINISTRATIVOS DESARROLLO SOCIAL	16,476,780.70
O0015	GASTOS ADMINISTRATIVOS COORD. DE EDUCACIÓN	9,713,192.41
O0020	GASTOS ADMINISTRATIVOS COORD. DE DESARROLLO RURAL	2,690,543.92
O0035	GASTOS OPERATIVOS COORD. ADMINISTRATIVA DESARROLLO SOCIAL	1,980,392.29
O0036	GESTIÓN CIUDADANA	6,460,424.78
O0037	ATENCIÓN DEL PRESIDENTE	2,774,193.50
O0038	MÓDULO DE ATENCIÓN PERSONALIZADA	1,797,223.37
O0040	CRÓNICA MUNICIPAL	806,774.18
O0058	DIFUSIÓN DE LA UNIDAD DE ACCESO	1,909,652.22
O0059	COORDINACIÓN DE ARCHIVOS	791,715.42
O0060	ADMINISTRACIÓN DE LA OFICIALÍA	74,594,663.91
O0062	MANTENIMIENTO DE BIENES MUEBLES Y ESTACIONAMIENTO	7,807,590.89
O0063	ADMINISTRACIÓN DE RECURSOS HUMANOS	45,683,223.78
O0069	SERVICIO SOCIAL Y PRÁCTICAS PROFESIONALES	1,649,455.53
O0070	GASTOS ADMINISTRATIVOS INNOVACIÓN GUBERNAMENTAL	1,286,806.42
O0072	ADMINISTRACIÓN DE LA HACIENDA PÚBLICA	7,133,491.89
O0074	RECAUDACIÓN DE INGRESOS MUNICIPALES	18,433,591.53
O0076	PROGRAMA GEOMÁTICA, PROCESAMIENTO Y ACTUALIZACIÓN	13,623,602.24
O0078	ACT. PADRÓN DE PROVEEDORES, EMISIÓN DE ÓRDENES DE COMPRA	3,752,608.31
O0084	PROG. DE DESARROLLO INFORMÁTICO	6,580,023.53
O0085	REDES Y TELECOMUNICACIONES	11,555,794.38
O0086	CONTROL DE ALMACÉN	2,440,645.32
O0087	BIENES MUEBLES E INMUEBLES	5,853,562.70
O0090	GASTOS ADMINISTRATIVOS CONTRALORÍA MUNICIPAL	5,426,343.17
O0091	AUDITORÍAS	7,999,869.61
O0092	ASUNTOS JURÍDICOS	2,660,390.29
O0093	PROGRAMA ANUAL DE OBRAS Y CONTROL ADMINISTRATIVO	19,666,442.09
O0094	CONTROL TÉCNICO Y SUPERVISIÓN	5,236,543.40
O0117	PROFESIONALIZACIÓN DEL POLICÍA	140,273,378.11
O0220	PARQUE BICENTENARIO	3,036,034.06
O0221	PROG DE SEGURIDAD PÚBLICA CON UNA VISIÓN CIUDADANA	17,098,324.99
O0267	EJECUCIÓN Y SEGUIMIENTO	9,123,356.37
	<b>OBLIGACIONES</b>	<b>72,965,114.70</b>
<b>J</b>	<b>Pensiones y jubilaciones</b>	<b>72,965,114.70</b>
J0068	JUBILADOS	72,965,114.70
	<b>Total presupuesto de egresos</b>	<b>2,011,939,330.00</b>

**Artículo 16.** Los programas con recursos concurrentes provenientes de transferencias federales, estatales e ingresos propios ascienden a \$ 56.85 mdp, distribuidos de la siguiente forma:

Nombre del Programa	Federal		Estatal		Municipal		Otros		Monto Total
	Dependencia / Entidad	Aportación (Monto)	Dependencia / Entidad	Aportación (Monto)	Dependencia / Entidad	Aportación (Monto)	Dependencia / Entidad	Aportación (Monto)	
A	B	c	D	E	f	g	H	i	
MI PATIO PRODUCTIVO			SECRETARIA DE DESARROLLO AGROALIMENTARIO Y RURAL	1,000,000	DESARROLLO SOCIAL	1,200,000			2,200,000
PROGRAMA TECNOCAMPO			SECRETARIA DE DESARROLLO AGROALIMENTARIO Y RURAL	500,000	DESARROLLO SOCIAL	700,000			1,200,000
PROG. RECONVENCIÓN PRODUCTIVA			SECRETARIA DE DESARROLLO AGROALIMENTARIO Y RURAL	300,000	DESARROLLO SOCIAL	300,000			600,000
PROG. INSUMOS AGRÍCOLAS			SECRETARIA DE DESARROLLO AGROALIMENTARIO Y RURAL	3,000,000	DESARROLLO SOCIAL	3,000,000			6,000,000
PROG. MI RIEGO PRODUCTIVO			SECRETARIA DE DESARROLLO AGROALIMENTARIO Y RURAL	500,000	DESARROLLO SOCIAL	700,000			1,200,000
PROGRAMA SERVICIOS DE CALIDAD			SECRETARIA DE LA TRANSPARENCIA Y RENDICIÓN DE CUENTAS	50,000	OFICIALIA MAYOR	250,000			300,000
PROG. SMAOT			SECRETARIA DE MEDIO AMBIENTE Y ORDENAMIENTO TERRITORIAL	8,865,541	MEDIO AMBIENTE	5,017,406			13,882,947
PROG.GTO ME MUEVE			COMISIÓN DEL DEPORTE DEL ESTADO DE GUANAJUATO	1,030,031	OBRA PÚBLICAS	1,030,743			2,060,774
PROGRAMA PEMC			SECRETARIA DE DESARROLLO SOCIAL Y HUMANO	3,053,743	OBRA PÚBLICAS	3,053,743			6,107,486
PROG. VIVE MEJOR			SECRETARIA DE DESARROLLO SOCIAL Y HUMANO	5,000,000	OBRA PÚBLICAS	5,000,000			10,000,000
SEDES COLECTOR DISTRIBUIDOR VIAL CELANESE			SECRETARIA DE DESARROLLO ECONOMICO SUSTENTABLE	11,028,619	OBRA PÚBLICAS	1,827,053			12,855,672
SEDES ALUMBRADO			SECRETARIA DE DESARROLLO ECONOMICO SUSTENTABLE	450,000	OBRA PÚBLICAS	0			450,000
<b>Total</b>		<b>0</b>		<b>34,777,935</b>		<b>22,078,945</b>			<b>56,856,880</b>

**Artículo 17.** Las erogaciones previstas en el presente presupuesto de egresos para otorgar subsidios y ayudas sociales, se distribuyen conforme a lo siguiente:



4300 Subsidios		Presupuesto aprobado
4341	Subsidios a la prestación de servicios públicos	1,268,796
4321	Subsidios a la distribución	977,100
4331	Subsidios para inversión	3,180,000
<b>Total</b>		<b>5,425,896</b>

4400 Ayudas sociales		Presupuesto aprobado
Denominación		
4411	Gastos relacionados con actividades culturales, deportivas y de ayuda extraordinaria	23,640,182
4413	Premios, recompensas, pensiones de gracia y pensión recreativa estudiantil	672,000
4421	Becas	9,500,000
4431	Ayudas sociales a instituciones de enseñanza	4,655,200
4451	Donativos a instituciones sin fines de lucro	7,113,998
4481	Ayudas por desastres naturales y otros siniestros	1,500,000
<b>Total</b>		<b>47,081,380</b>

**Artículo 18.** Las asignaciones presupuestales para ayudas a personas físicas (4411), donativos a Instituciones sin fines de lucro (4431) y subsidios para la prestación de servicios públicos (4341); comprendidas dentro del programa presupuestario U0135, se distribuirán bajo los criterios y lineamientos que en su oportunidad emita el Ayuntamiento.

**Artículo 19.** El gasto previsto para prestaciones sindicales importa la cantidad de \$ 53.28 mdp, y se encuentra distribuido de la siguiente manera:

Concepto	Presupuesto aprobado
1541 Prestaciones establecidas por condiciones generales de trabajo	45,334,419.59
4391 Subsidios sindicato	7,955,524.00
<b>Total</b>	<b>53,289,943.59</b>

El detalle de los conceptos que integran estos importes, se deriva de las Condiciones Generales de Trabajo, celebradas con cada uno de los sindicatos del municipio, y están a disposición a través de la liga: <http://celaya.gob.mx/cly/index.php/transparencia/1291-fraccion-xvl-condiciones-generales-de-trabajo>

**Artículo 20.** El gasto contemplado en el presente presupuesto de egresos corresponde únicamente al ejercicio fiscal 2022 y no cuenta con partidas que se encuentren relacionadas con erogaciones plurianuales.

**Artículo 21.** El presente presupuesto, no desglosa pago para contratos de asociaciones público privadas, debido a que el municipio no tiene contratos suscritos al amparo de la Ley de Proyectos para Prestación de Servicios para el Estado de Guanajuato, la cual regula las asociaciones público privadas en el estado de Guanajuato, por lo que no existen compromisos plurianuales ligados a Proyectos para Prestación de Servicios (PPS).

**Artículo 22.** Las asignaciones previstas en el presente presupuesto de egresos, por concepto de Transferencias para las Entidades Paramunicipales importan la cantidad de \$ 138.46 mdp, y de acuerdo a la clasificación por objeto del gasto a nivel de capítulo, se desglosan por cada una de las unidades ejecutoras como se muestra a continuación:



C.A.	DENOMINACIÓN	IMPORTE
31120-*	DESCENTRALIZADA	138,465,291
31120-8201	SISTEMA MUNICIPAL DIF	37,329,872
U0232	DIR. GENERAL D.I.F.	37,329,872
4151	Transferencias para servicios personales	36,229,872
4155	Transferencias para bienes muebles, inmuebles e intangibles	1,100,000
31120-8301	SISTEMA DE CULTURA FÍSICA Y DEPORTE DEL MUNICIPIO DE CELAYA	19,025,358
U0236	DIR. GENERAL SIDEC	19,025,358
4151	Transferencias para servicios personales	19,025,358
31120-8401	INSTITUTO MUNICIPAL DE ARTE Y CULTURA	32,108,248
U0127	INSTITUTO MUNICIPAL DE ARTE Y CULTURA	32,108,248
4151	Transferencias para servicios personales	32,108,248
31120-8501	PATRONATO DE LA FERIA	5,473,846
U0275	PATRONATO DE LA FERIA	5,473,846
4151	Transferencias para servicios personales	2,079,734
4152	Transferencias para materiales y suministros	212,446
4153	Transferencias para servicios básicos	981,667
4153	Transferencias para servicios básicos	1,500,000
4153	Transferencias para servicios básicos	700,000
31120-8601	INSTITUTO MUNICIPAL DE VIVIENDA	3,290,921
U0241	SERVICIOS ADMINISTRATIVOS	3,290,921
4151	Transferencias para servicios personales	3,290,921
31120-8801	INSTITUTO MUNICIPAL DE INVESTIGACIÓN, PLANEACIÓN Y ESTADÍSTICA	15,309,132
U0249	DIR. GENERAL	15,309,132
4151	Transferencias para servicios personales	12,941,183
4152	Transferencias para materiales y suministros	576,600
4153	Transferencias para servicios básicos	1,019,349
4152	Transferencias para materiales y suministros	262,000
4153	Transferencias para servicios básicos	510,000
31120-8901	INSTITUTO MUNICIPAL DE LA MUJER CELAYENSE	4,055,948
U0253	DIR. GENERAL	4,055,948
4151	Transferencias para servicios personales	4,055,948
31120-9001	PATRONATO PARQUE XOCHIPILLI	1,500,000
U0134	PATRONATO DEL PARQUE XOCHIPILLI	1,500,000
4151	Transferencias para servicios personales	1,500,000
31120-9101	CONSEJO DE TURISMO DE CELAYA	4,630,297
U0129	CONSEJO DE TURISMO DE CELAYA	3,630,297
4151	Transferencias para servicios personales	3,230,297
4151	Transferencias para servicios personales	400,000
U0130	APORT. CONSEJO DE TURISMO DE CELAYA FONDOS MIXTOS	1,000,000
4153	Transferencias para servicios básicos	1,000,000
31120-9201	INSTITUTO MUNICIPAL DE LA JUVENTUD	2,949,425



U0132	INSTITUTO MUNICIPAL DE LA JUVENTUD	2,949,425
4151	Transferencias para servicios personales	2,949,425
31120-9301	JUNTA MUNICIPAL DE AGUA POTABLE Y ALCANTARILLADO	8,082,085
U0301	JUNTA MUNICIPAL DE AGUA POTABLE Y ALCANTARILLADO	8,082,085
4156	Transferencia para inversión pública	2,016,398
4156	Transferencia para inversión pública	65,687
4156	Transferencia para inversión pública	6,000,000
31120-9401	INSTITUTO MUNICIPAL PARA LA INCLUSIÓN Y ATENCIÓN DE PERSONAS CON DISCAPACIDAD	4,710,160
U0140	COORD. DE SERVICIOS MÉDICOS Y DISCAPACIDAD	4,710,160
4151	Transferencias para servicios personales	4,710,160

**Artículo 23.** Los ingresos que percibirán las Entidades Paramunicipales por otros conceptos, incluyendo las transferencias otorgadas por el Municipio, importan la cantidad de \$ 693.78 mdp, y de acuerdo a la clasificación por fuente de financiamiento, se desglosan por cada una de las entidades como se muestra a continuación:

#### JUNTA MUNICIPAL DE AGUA POTABLE Y ALCANTARILLADO DE CELAYA, GTO.

Categoría		Presupuesto aprobado
1	Recursos fiscales	-
2	Financiamientos internos	-
4	Ingresos propios	523,440,386.80
5	Recursos federales	-
6	Recursos estatales	-
7	Otros recursos	-
<b>Total presupuesto de Ingresos</b>		<b>523,440,386.80</b>

#### SISTEMA PARA EL DESARROLLO INTEGRAL DE LA FAMILIA DIF

Categoría		Presupuesto aprobado
1	Recursos fiscales	37,329,871.65
2	Financiamientos internos	
4	Ingresos propios	3,729,763.00
5	Recursos federales	
6	Recursos estatales	656,645.00
7	Otros recursos	
<b>Total presupuesto de ingresos</b>		<b>41,716,279.65</b>

#### INSTITUTO MUNICIPAL DE ARTE Y CULTURA

Categoría		Presupuesto aprobado
1	Recursos fiscales	32,108,248.00
2	Financiamientos internos	
4	Ingresos propios	10,208,949.00
5	Recursos federales	
6	Recursos estatales	219,000.00
7	Otros recursos	
<b>Total presupuesto de ingresos</b>		<b>42,536,197.00</b>

**SISTEMA DE CULTURA FÍSICA Y DEPORTE**

Categoría		Presupuesto aprobado
1	Recursos fiscales	19,025,442.58
2	Financiamientos internos	-
4	Ingresos propios	7,608,042.00
5	Recursos federales	-
6	Recursos estatales	200,000.00
7	Otros recursos	-
<b>Total presupuesto de ingresos</b>		<b>26,833,484.58</b>

**INSTITUTO MUNICIPAL DE INVESTIGACIÓN, PLANEACIÓN Y ESTADÍSTICA**

Categoría		Presupuesto aprobado
1	Recursos fiscales	15,309,132.00
2	Financiamientos internos	-
4	Ingresos propios	-
5	Recursos federales	-
6	Recursos estatales	-
7	Otros recursos	-
<b>Total presupuesto de ingresos</b>		<b>15,309,132.00</b>

**CONSEJO DE TURISMO**

Categoría		Presupuesto aprobado
1	Recursos fiscales	4,630,297.00
2	Financiamientos internos	-
4	Ingresos propios	681,382.50
5	Recursos federales	-
6	Recursos estatales	300,000.00
7	Otros recursos	220,000.00
<b>Total presupuesto de ingresos</b>		<b>5,831,679.51</b>

**INSTITUTO MUNICIPAL DE VIVIENDA**

Categoría		Presupuesto aprobado
1	Recursos fiscales	3,290,921.00
2	Financiamientos internos	2,328,887.91
4	Ingresos propios	8,670,000.00
5	Recursos federales	-
6	Recursos estatales	-
7	Otros recursos	-
<b>Total presupuesto de ingresos</b>		<b>14,289,808.91</b>

**PATRONATO DE LA FERIA**

Categoría		Presupuesto aprobado
1	Recursos fiscales	3,275,845.74
2	Financiamientos internos	-



4	Ingresos propios	931,924.55
5	Recursos federales	
6	Recursos estatales	
7	Otros recursos	
<b>Total presupuesto de ingresos</b>		<b>4,207,770.29</b>

**PATRONATO DEL PARQUE XOCHIPILLI**

Categoría		Presupuesto aprobado
1	Recursos fiscales	1,500,000.00
2	Financiamientos internos	
4	Ingresos propios	5,140,823.51
5	Recursos federales	
6	Recursos estatales	
7	Recursos Municipales Subsidio	
<b>Total presupuesto de ingresos</b>		<b>6,640,823.51</b>

**INSTITUTO MUNICIPAL DE LA JUVENTUD**

Categoría		Presupuesto aprobado
1	Recursos fiscales	2,949,425.00
2	Financiamientos internos	
4	Ingresos propios	
5	Recursos federales	
6	Recursos estatales	
7	Otros recursos	
<b>Total presupuesto de ingresos</b>		<b>2,949,425.00</b>

**INSTITUTO DE LA MUJER CELAYENSE**

Categoría		Presupuesto aprobado
1	Recursos fiscales	4,055,948.00
2	Financiamientos internos	
4	Ingresos propios	
5	Recursos federales	
6	Recursos estatales	
7	Otros recursos	
<b>Total presupuesto de ingresos</b>		<b>4,055,948.00</b>

**INSTITUTO MUNICIPAL DE CELAYA PARA LA INCLUSIÓN Y ATENCIÓN A PERSONAS CON DISCAPACIDAD**

Categoría		Presupuesto aprobado
1	Recursos fiscales	4,710,160.00
2	Financiamientos internos	
4	Ingresos propios	1,263,302.04
5	Recursos federales	
6	Recursos estatales	
7	Otros recursos	
<b>Total presupuesto de ingresos</b>		<b>5,973,462.04</b>

**Artículo 24.** La aplicación de los recursos presupuestados por las Entidades Paramunicipales, se presentan de acuerdo a la clasificación por objeto del gasto a nivel de capítulo como se muestra enseguida, y donde particularmente, se contemplan recursos dentro del Presupuesto del Sistema para el Desarrollo Integral de la Familia, por el orden de \$ 8.99 mdp, como anexo transversal para la atención de niños, niñas y adolescentes:

**JUNTA MUNICIPAL DE AGUA POTABLE Y ALCANTARILLADO DE CELAYA, GTO.**

Clasificación Administrativa / Clasificación por Objeto del Gasto		Presupuesto aprobado
<b>01-DIRECCIÓN</b>		<b>523,440,387</b>
1000	SERVICIOS PERSONALES	148,294,202
2000	MATERIALES Y SUMINISTROS	52,025,279
3000	SERVICIOS GENERALES	219,046,603
4000	TRANSFERENCIAS, ASIGNACIONES, SUBSIDIOS Y OTRAS AYUDAS	-
5000	BIENES MUEBLES, INMUEBLES E INTANGIBLES	14,075,445
6000	INVERSIÓN PÚBLICA	89,998,858
7000	INVERSIONES FINANCIERAS Y OTRAS PROVISIONES	-
8000	PARTICIPACIONES Y APORTACIONES	-
9000	DEUDA PÚBLICA	-
<b>Total presupuesto de egresos</b>		<b>523,440,387</b>

**SISTEMA PARA EL DESARROLLO INTEGRAL DE LA FAMILIA DIF**

Clasificación Administrativa / Clasificación por Objeto del Gasto		Presupuesto aprobado
<b>01-COORD DESARROLLO ALIMENTARIO</b>		<b>2,323,586</b>
1000	SERVICIOS PERSONALES	1,966,486
2000	MATERIALES Y SUMINISTROS	273,500
3000	SERVICIOS GENERALES	83,600
4000	TRANSFERENCIAS, ASIGNACIONES, SUBSIDIOS Y OTRAS AYUDAS	-
5000	BIENES MUEBLES, INMUEBLES E INTANGIBLES	-
6000	INVERSIÓN PÚBLICA	-
7000	INVERSIONES FINANCIERAS Y OTRAS PROVISIONES	-
8000	PARTICIPACIONES Y APORTACIONES	-
9000	DEUDA PÚBLICA	-
<b>02 - COORD EDUCATIVA Y DESARROLLO INFANTIL</b>		<b>4,471,384</b>
1000	SERVICIOS PERSONALES	4,062,479
2000	MATERIALES Y SUMINISTROS	308,905
3000	SERVICIOS GENERALES	100,000
4000	TRANSFERENCIAS, ASIGNACIONES, SUBSIDIOS Y OTRAS AYUDAS	-
5000	BIENES MUEBLES, INMUEBLES E INTANGIBLES	-
6000	INVERSIÓN PÚBLICA	-
7000	INVERSIONES FINANCIERAS Y OTRAS PROVISIONES	-
8000	PARTICIPACIONES Y APORTACIONES	-
9000	DEUDA PÚBLICA	-
<b>03 -COORD ACCIONES A FAVOR INFANCIA</b>		<b>4,120,179</b>
1000	SERVICIOS PERSONALES	3,871,979
2000	MATERIALES Y SUMINISTROS	147,500
3000	SERVICIOS GENERALES	100,700

4000	TRANSFERENCIAS, ASIGNACIONES, SUBSIDIOS Y OTRAS AYUDAS	-
5000	BIENES MUEBLES, INMUEBLES E INTANGIBLES	-
6000	INVERSIÓN PÚBLICA	-
7000	INVERSIONES FINANCIERAS Y OTRAS PROVISIONES	-
8000	PARTICIPACIONES Y APORTACIONES	-
9000	DEUDA PÚBLICA	-
<b>04.- COORD DE PROCURADURIA</b>		<b>2,936,310</b>
1000	SERVICIOS PERSONALES	2,475,310
2000	MATERIALES Y SUMINISTROS	65,000
3000	SERVICIOS GENERALES	36,000
4000	TRANSFERENCIAS, ASIGNACIONES, SUBSIDIOS Y OTRAS AYUDAS	360,000
5000	BIENES MUEBLES, INMUEBLES E INTANGIBLES	-
6000	INVERSIÓN PÚBLICA	-
7000	INVERSIONES FINANCIERAS Y OTRAS PROVISIONES	-
8000	PARTICIPACIONES Y APORTACIONES	-
9000	DEUDA PÚBLICA	-
<b>05- COORD ADULTOS MAYORES</b>		<b>2,866,198</b>
1000	SERVICIOS PERSONALES	2,664,998
2000	MATERIALES Y SUMINISTROS	129,900
3000	SERVICIOS GENERALES	71,300
4000	TRANSFERENCIAS, ASIGNACIONES, SUBSIDIOS Y OTRAS AYUDAS	-
5000	BIENES MUEBLES, INMUEBLES E INTANGIBLES	-
6000	INVERSIÓN PÚBLICA	-
7000	INVERSIONES FINANCIERAS Y OTRAS PROVISIONES	-
8000	PARTICIPACIONES Y APORTACIONES	-
9000	DEUDA PÚBLICA	-
<b>06-DIRECCION GENERAL</b>		<b>2,603,623</b>
1000	SERVICIOS PERSONALES	2,368,623
2000	MATERIALES Y SUMINISTROS	185,500
3000	SERVICIOS GENERALES	49,500
4000	TRANSFERENCIAS, ASIGNACIONES, SUBSIDIOS Y OTRAS AYUDAS	-
5000	BIENES MUEBLES, INMUEBLES E INTANGIBLES	-
6000	INVERSIÓN PÚBLICA	-
7000	INVERSIONES FINANCIERAS Y OTRAS PROVISIONES	-
8000	PARTICIPACIONES Y APORTACIONES	-
9000	DEUDA PÚBLICA	-
<b>07-COORD COMUNICACIÓN SOCIAL</b>		<b>1,060,975</b>
1000	SERVICIOS PERSONALES	700,975
2000	MATERIALES Y SUMINISTROS	39,000
3000	SERVICIOS GENERALES	321,000
4000	TRANSFERENCIAS, ASIGNACIONES, SUBSIDIOS Y OTRAS AYUDAS	-
5000	BIENES MUEBLES, INMUEBLES E INTANGIBLES	-
6000	INVERSIÓN PÚBLICA	-
7000	INVERSIONES FINANCIERAS Y OTRAS PROVISIONES	-
8000	PARTICIPACIONES Y APORTACIONES	-
9000	DEUDA PÚBLICA	-



<b>08-DIRECCIÓN ADMINISTRATIVA</b>		<b>9,293,402</b>
1000	SERVICIOS PERSONALES	6,408,246
2000	MATERIALES Y SUMINISTROS	377,500
3000	SERVICIOS GENERALES	1,401,656
4000	TRANSFERENCIAS, ASIGNACIONES, SUBSIDIOS Y OTRAS AYUDAS	6,000
5000	BIENES MUEBLES, INMUEBLES E INTANGIBLES	1,100,000
6000	INVERSIÓN PÚBLICA	-
7000	INVERSIONES FINANCIERAS Y OTRAS PROVISIONES	-
8000	PARTICIPACIONES Y APORTACIONES	-
9000	DEUDA PÚBLICA	-
<b>09-DONATIVOS</b>		<b>2,687,029</b>
1000	SERVICIOS PERSONALES	552,854
2000	MATERIALES Y SUMINISTROS	44,000
3000	SERVICIOS GENERALES	11,000
4000	TRANSFERENCIAS, ASIGNACIONES, SUBSIDIOS Y OTRAS AYUDAS	2,079,175
5000	BIENES MUEBLES, INMUEBLES E INTANGIBLES	-
6000	INVERSIÓN PÚBLICA	-
7000	INVERSIONES FINANCIERAS Y OTRAS PROVISIONES	-
8000	PARTICIPACIONES Y APORTACIONES	-
9000	DEUDA PÚBLICA	-
<b>10-VOLUNTARIADO</b>		<b>295,467</b>
1000	SERVICIOS PERSONALES	273,467
2000	MATERIALES Y SUMINISTROS	19,000
3000	SERVICIOS GENERALES	3,000
4000	TRANSFERENCIAS, ASIGNACIONES, SUBSIDIOS Y OTRAS AYUDAS	-
5000	BIENES MUEBLES, INMUEBLES E INTANGIBLES	-
6000	INVERSIÓN PÚBLICA	-
7000	INVERSIONES FINANCIERAS Y OTRAS PROVISIONES	-
8000	PARTICIPACIONES Y APORTACIONES	-
9000	DEUDA PÚBLICA	-
<b>11-DIRECCIÓN OPERATIVA</b>		<b>711,058</b>
1000	SERVICIOS PERSONALES	631,558
2000	MATERIALES Y SUMINISTROS	23,500
3000	SERVICIOS GENERALES	6,000
4000	TRANSFERENCIAS, ASIGNACIONES, SUBSIDIOS Y OTRAS AYUDAS	50,000
5000	BIENES MUEBLES, INMUEBLES E INTANGIBLES	-
6000	INVERSIÓN PÚBLICA	-
7000	INVERSIONES FINANCIERAS Y OTRAS PROVISIONES	-
8000	PARTICIPACIONES Y APORTACIONES	-
9000	DEUDA PÚBLICA	-
<b>12-DIRECCIÓN JURIDICA</b>		<b>295,466</b>
1000	SERVICIOS PERSONALES	273,466
2000	MATERIALES Y SUMINISTROS	17,000
3000	SERVICIOS GENERALES	5,000
4000	TRANSFERENCIAS, ASIGNACIONES, SUBSIDIOS Y OTRAS AYUDAS	-
5000	BIENES MUEBLES, INMUEBLES E INTANGIBLES	-

6000	INVERSIÓN PÚBLICA	-
7000	INVERSIONES FINANCIERAS Y OTRAS PROVISIONES	-
8000	PARTICIPACIONES Y APORTACIONES	-
9000	DEUDA PÚBLICA	-
<b>13- SISTEMA DE PROTECCIÓN INTEGRAL DE NIÑOS</b>		<b>463,009</b>
1000	SERVICIOS PERSONALES	427,509
2000	MATERIALES Y SUMINISTROS	7,000
3000	SERVICIOS GENERALES	28,500
4000	TRANSFERENCIAS, ASIGNACIONES, SUBSIDIOS Y OTRAS AYUDAS	-
5000	BIENES MUEBLES, INMUEBLES E INTANGIBLES	-
6000	INVERSIÓN PÚBLICA	-
7000	INVERSIONES FINANCIERAS Y OTRAS PROVISIONES	-
8000	PARTICIPACIONES Y APORTACIONES	-
9000	DEUDA PÚBLICA	-
<b>14- RED MÓVIL</b>		<b>733,458</b>
1000	SERVICIOS PERSONALES	654,458
2000	MATERIALES Y SUMINISTROS	58,000
3000	SERVICIOS GENERALES	21,000
4000	TRANSFERENCIAS, ASIGNACIONES, SUBSIDIOS Y OTRAS AYUDAS	-
5000	BIENES MUEBLES, INMUEBLES E INTANGIBLES	-
6000	INVERSIÓN PÚBLICA	-
7000	INVERSIONES FINANCIERAS Y OTRAS PROVISIONES	-
8000	PARTICIPACIONES Y APORTACIONES	-
9000	DEUDA PÚBLICA	-
<b>15- COORD SALUD</b>		<b>278,466</b>
1000	SERVICIOS PERSONALES	273,466
2000	MATERIALES Y SUMINISTROS	5,000
3000	SERVICIOS GENERALES	-
4000	TRANSFERENCIAS, ASIGNACIONES, SUBSIDIOS Y OTRAS AYUDAS	-
5000	BIENES MUEBLES, INMUEBLES E INTANGIBLES	-
6000	INVERSIÓN PÚBLICA	-
7000	INVERSIONES FINANCIERAS Y OTRAS PROVISIONES	-
8000	PARTICIPACIONES Y APORTACIONES	-
9000	DEUDA PÚBLICA	-
<b>16- FORTALECIMIENTO FAMILIAR</b>		<b>6,576,669</b>
1000	SERVICIOS PERSONALES	4,157,819
2000	MATERIALES Y SUMINISTROS	113,500
3000	SERVICIOS GENERALES	29,000
4000	TRANSFERENCIAS, ASIGNACIONES, SUBSIDIOS Y OTRAS AYUDAS	2,276,350
5000	BIENES MUEBLES, INMUEBLES E INTANGIBLES	-
6000	INVERSIÓN PÚBLICA	-
7000	INVERSIONES FINANCIERAS Y OTRAS PROVISIONES	-
8000	PARTICIPACIONES Y APORTACIONES	-
9000	DEUDA PÚBLICA	-
<b>Total presupuesto de egresos</b>		<b>41,716,280</b>

## INSTITUTO MUNICIPAL DE ARTE Y CULTURA

Clasificación Administrativa / Clasificación por Objeto del Gasto		Presupuesto aprobado
<b>01-ADMINISTRACIÓN</b>		<b>8,234,464</b>
1000	SERVICIOS PERSONALES	7,854,473
2000	MATERIALES Y SUMINISTROS	60,000
3000	SERVICIOS GENERALES	319,990
4000	TRANSFERENCIAS, ASIGNACIONES, SUBSIDIOS Y OTRAS AYUDAS	-
5000	BIENES MUEBLES, INMUEBLES E INTANGIBLES	-
6000	INVERSIÓN PÚBLICA	-
7000	INVERSIONES FINANCIERAS Y OTRAS PROVISIONES	-
8000	PARTICIPACIONES Y APORTACIONES	-
9000	DEUDA PÚBLICA	-
<b>02 - AUDITORIO MUNICIPAL</b>		<b>2,856,640</b>
1000	SERVICIOS PERSONALES	1,458,973
2000	MATERIALES Y SUMINISTROS	129,500
3000	SERVICIOS GENERALES	1,268,166
4000	TRANSFERENCIAS, ASIGNACIONES, SUBSIDIOS Y OTRAS AYUDAS	-
5000	BIENES MUEBLES, INMUEBLES E INTANGIBLES	-
6000	INVERSIÓN PÚBLICA	-
7000	INVERSIONES FINANCIERAS Y OTRAS PROVISIONES	-
8000	PARTICIPACIONES Y APORTACIONES	-
9000	DEUDA PÚBLICA	-
<b>03 - PLANEACIÓN Y SUPERVISIÓN PARA LA FORMACIÓN ARTÍSTICA</b>		<b>11,236,169</b>
1000	SERVICIOS PERSONALES	4,499,160
2000	MATERIALES Y SUMINISTROS	171,000
3000	SERVICIOS GENERALES	6,566,009
4000	TRANSFERENCIAS, ASIGNACIONES, SUBSIDIOS Y OTRAS AYUDAS	-
5000	BIENES MUEBLES, INMUEBLES E INTANGIBLES	-
6000	INVERSIÓN PÚBLICA	-
7000	INVERSIONES FINANCIERAS Y OTRAS PROVISIONES	-
8000	PARTICIPACIONES Y APORTACIONES	-
9000	DEUDA PÚBLICA	-
<b>04-DESARROLLO DE PROGRAMAS DE FOMENTO A PROYECTOS ARTÍSTICO-CULTURAL</b>		<b>4,914,833</b>
1000	SERVICIOS PERSONALES	2,685,589
2000	MATERIALES Y SUMINISTROS	457,600
3000	SERVICIOS GENERALES	1,771,644
4000	TRANSFERENCIAS, ASIGNACIONES, SUBSIDIOS Y OTRAS AYUDAS	-
5000	BIENES MUEBLES, INMUEBLES E INTANGIBLES	-
6000	INVERSIÓN PÚBLICA	-
7000	INVERSIONES FINANCIERAS Y OTRAS PROVISIONES	-
8000	PARTICIPACIONES Y APORTACIONES	-
9000	DEUDA PÚBLICA	-
<b>05-MUSEO DE CELAYA, HISTORIA REGIONAL</b>		<b>2,248,745</b>
1000	SERVICIOS PERSONALES	1,456,892
2000	MATERIALES Y SUMINISTROS	90,000



3000	SERVICIOS GENERALES	701,854
4000	TRANSFERENCIAS, ASIGNACIONES, SUBSIDIOS Y OTRAS AYUDAS	-
5000	BIENES MUEBLES, INMUEBLES E INTANGIBLES	-
6000	INVERSIÓN PÚBLICA	-
7000	INVERSIONES FINANCIERAS Y OTRAS PROVISIONES	-
8000	PARTICIPACIONES Y APORTACIONES	-
9000	DEUDA PÚBLICA	-
<b>06-MUSEO DE ARTE DE CELAYA, OCTAVIO OCAMPO</b>		<b>2,996,156</b>
1000	SERVICIOS PERSONALES	1,344,647
2000	MATERIALES Y SUMINISTROS	167,000
3000	SERVICIOS GENERALES	1,454,509
4000	TRANSFERENCIAS, ASIGNACIONES, SUBSIDIOS Y OTRAS AYUDAS	30,000
5000	BIENES MUEBLES, INMUEBLES E INTANGIBLES	-
6000	INVERSIÓN PÚBLICA	-
7000	INVERSIONES FINANCIERAS Y OTRAS PROVISIONES	-
8000	PARTICIPACIONES Y APORTACIONES	-
9000	DEUDA PÚBLICA	-
<b>07- PARQUE Y GALERIAS XOCHIPILI 3RA. SECC. (XIMHAI)</b>		<b>5,720,523</b>
1000	SERVICIOS PERSONALES	1,971,915
2000	MATERIALES Y SUMINISTROS	170,000
3000	SERVICIOS GENERALES	3,578,608
4000	TRANSFERENCIAS, ASIGNACIONES, SUBSIDIOS Y OTRAS AYUDAS	-
5000	BIENES MUEBLES, INMUEBLES E INTANGIBLES	-
6000	INVERSIÓN PÚBLICA	-
7000	INVERSIONES FINANCIERAS Y OTRAS PROVISIONES	-
8000	PARTICIPACIONES Y APORTACIONES	-
9000	DEUDA PÚBLICA	-
<b>08- CULTURAS POPULARES</b>		<b>1,123,283</b>
1000	SERVICIOS PERSONALES	678,934
2000	MATERIALES Y SUMINISTROS	66,000
3000	SERVICIOS GENERALES	128,348
4000	TRANSFERENCIAS, ASIGNACIONES, SUBSIDIOS Y OTRAS AYUDAS	250,000
5000	BIENES MUEBLES, INMUEBLES E INTANGIBLES	-
6000	INVERSIÓN PÚBLICA	-
7000	INVERSIONES FINANCIERAS Y OTRAS PROVISIONES	-
8000	PARTICIPACIONES Y APORTACIONES	-
9000	DEUDA PÚBLICA	-
<b>09- GALERIAS CASA DE LA CULTURA Y CASA DEL DIEZMO</b>		<b>1,242,397</b>
1000	SERVICIOS PERSONALES	1,002,207
2000	MATERIALES Y SUMINISTROS	78,300
3000	SERVICIOS GENERALES	161,890
4000	TRANSFERENCIAS, ASIGNACIONES, SUBSIDIOS Y OTRAS AYUDAS	-
5000	BIENES MUEBLES, INMUEBLES E INTANGIBLES	-
6000	INVERSIÓN PÚBLICA	-
7000	INVERSIONES FINANCIERAS Y OTRAS PROVISIONES	-
8000	PARTICIPACIONES Y APORTACIONES	-

9000	DEUDA PÚBLICA	-
<b>10-</b>	<b>CONSERVACIÓN DE LA PALABRA ORAL Y ESCRITA PARA EL FOMENTO A LA CULTURA</b>	<b>1,962,988</b>
1000	SERVICIOS PERSONALES	1,207,445
2000	MATERIALES Y SUMINISTROS	174,500
3000	SERVICIOS GENERALES	581,043
4000	TRANSFERENCIAS, ASIGNACIONES, SUBSIDIOS Y OTRAS AYUDAS	-
5000	BIENES MUEBLES, INMUEBLES E INTANGIBLES	-
6000	INVERSIÓN PÚBLICA	-
7000	INVERSIONES FINANCIERAS Y OTRAS PROVISIONES	-
8000	PARTICIPACIONES Y APORTACIONES	-
9000	DEUDA PÚBLICA	-
<b>Total presupuesto de egresos</b>		<b>42,536,197</b>

#### SISTEMA DE CULTURA FÍSICA Y DEPORTE

Clasificación Administrativa / Clasificación por Objeto del Gasto		Presupuesto aprobado
<b>01- INFRAESTRUCTURA DEPORTIVA</b>		<b>15,295,057</b>
1000	SERVICIOS PERSONALES	10,949,057
2000	MATERIALES Y SUMINISTROS	1,895,000
3000	SERVICIOS GENERALES	2,206,000
4000	TRANSFERENCIAS, ASIGNACIONES, SUBSIDIOS Y OTRAS AYUDAS	-
5000	BIENES MUEBLES, INMUEBLES E INTANGIBLES	245,000
6000	INVERSIÓN PÚBLICA	-
7000	INVERSIONES FINANCIERAS Y OTRAS PROVISIONES	-
8000	PARTICIPACIONES Y APORTACIONES	-
9000	DEUDA PÚBLICA	-
<b>02 – DEPORTE</b>		<b>2,737,990</b>
1000	SERVICIOS PERSONALES	1,339,490
2000	MATERIALES Y SUMINISTROS	440,500
3000	SERVICIOS GENERALES	933,000
4000	TRANSFERENCIAS, ASIGNACIONES, SUBSIDIOS Y OTRAS AYUDAS	-
5000	BIENES MUEBLES, INMUEBLES E INTANGIBLES	25,000
6000	INVERSIÓN PÚBLICA	-
7000	INVERSIONES FINANCIERAS Y OTRAS PROVISIONES	-
8000	PARTICIPACIONES Y APORTACIONES	-
9000	DEUDA PÚBLICA	-
<b>03 - CULTURA FÍSICA</b>		<b>1,508,706</b>
1000	SERVICIOS PERSONALES	1,200,706
2000	MATERIALES Y SUMINISTROS	101,000
3000	SERVICIOS GENERALES	192,000
4000	TRANSFERENCIAS, ASIGNACIONES, SUBSIDIOS Y OTRAS AYUDAS	-
5000	BIENES MUEBLES, INMUEBLES E INTANGIBLES	15,000
6000	INVERSIÓN PÚBLICA	-
7000	INVERSIONES FINANCIERAS Y OTRAS PROVISIONES	-
8000	PARTICIPACIONES Y APORTACIONES	-
9000	DEUDA PÚBLICA	-



<b>04- ADMINISTRACIÓN DE APOYOS</b>		<b>2,550,000</b>
1000	SERVICIOS PERSONALES	-
2000	MATERIALES Y SUMINISTROS	100,000
3000	SERVICIOS GENERALES	100,000
4000	TRANSFERENCIAS, ASIGNACIONES, SUBSIDIOS Y OTRAS AYUDAS	2,350,000
5000	BIENES MUEBLES, INMUEBLES E INTANGIBLES	-
6000	INVERSIÓN PÚBLICA	-
7000	INVERSIONES FINANCIERAS Y OTRAS PROVISIONES	-
8000	PARTICIPACIONES Y APORTACIONES	-
9000	DEUDA PÚBLICA	-
<b>05-COORDINACIÓN ADMINISTRATIVA</b>		<b>3,960,963</b>
1000	SERVICIOS PERSONALES	2,821,421
2000	MATERIALES Y SUMINISTROS	194,000
3000	SERVICIOS GENERALES	865,542
4000	TRANSFERENCIAS, ASIGNACIONES, SUBSIDIOS Y OTRAS AYUDAS	-
5000	BIENES MUEBLES, INMUEBLES E INTANGIBLES	80,000
6000	INVERSIÓN PÚBLICA	-
7000	INVERSIONES FINANCIERAS Y OTRAS PROVISIONES	-
8000	PARTICIPACIONES Y APORTACIONES	-
9000	DEUDA PÚBLICA	-
<b>06-INVESTIGACIÓN Y MEDICINA DEL DEPORTE</b>		<b>780,768</b>
1000	SERVICIOS PERSONALES	580,768
2000	MATERIALES Y SUMINISTROS	23,000
3000	SERVICIOS GENERALES	167,000
4000	TRANSFERENCIAS, ASIGNACIONES, SUBSIDIOS Y OTRAS AYUDAS	-
5000	BIENES MUEBLES, INMUEBLES E INTANGIBLES	10,000
6000	INVERSIÓN PÚBLICA	-
7000	INVERSIONES FINANCIERAS Y OTRAS PROVISIONES	-
8000	PARTICIPACIONES Y APORTACIONES	-
9000	DEUDA PÚBLICA	-
<b>Total presupuesto de egresos</b>		<b>26,833,485</b>

**INSTITUTO MUNICIPAL DE INVESTIGACIÓN, PLANEACIÓN Y ESTADÍSTICA**

Clasificación Administrativa / Clasificación por Objeto del Gasto	Presupuesto aprobado
<b>01-DIRECCIÓN GENERAL</b>	<b>2,725,900</b>
1000 SERVICIOS PERSONALES	1,863,790
2000 MATERIALES Y SUMINISTROS	47,300
3000 SERVICIOS GENERALES	814,810
<b>02 -DIRECCION DE PLANEACIÓN</b>	<b>5,594,821</b>
1000 SERVICIOS PERSONALES	5,167,172
2000 MATERIALES Y SUMINISTROS	217,600
3000 SERVICIOS GENERALES	210,049
5000 BIENES MUEBLES, INMUEBLES E INTANGIBLES	-
<b>03 - COORDINACIÓN ADMINISTRATIVA</b>	<b>2,079,996</b>
1000 SERVICIOS PERSONALES	1,466,823

2000	MATERIALES Y SUMINISTROS	241,660
3000	SERVICIOS GENERALES	371,512
<b>04- COORDINACION DE COPLADEM</b>		<b>981,141</b>
1000	SERVICIOS PERSONALES	890,324
2000	MATERIALES Y SUMINISTROS	30,000
3000	SERVICIOS GENERALES	60,818
<b>05- DIRECCION DE PROYECTOS</b>		<b>3,927,274</b>
1000	SERVICIOS PERSONALES	3,710,167
2000	MATERIALES Y SUMINISTROS	80,200
3000	SERVICIOS GENERALES	136,907
5000	BIENES MUEBLES, INMUEBLES E INTANGIBLES	-
<b>Total presupuesto de egresos</b>		<b>15,309,132</b>

**CONSEJO DE TURISMO**

Clasificación Administrativa / Clasificación por Objeto del Gasto		Presupuesto aprobado
<b>01 - DIRECCION</b>		<b>4,030,297</b>
1000	SERVICIOS PERSONALES	3,630,297
2000	MATERIALES Y SUMINISTROS	54,833
3000	SERVICIOS GENERALES	345,167
4000	TRANSFERENCIAS, ASIGNACIONES, SUBSIDIOS Y OTRAS AYUDAS	-
5000	BIENES MUEBLES, INMUEBLES E INTANGIBLES	-
6000	INVERSIÓN PÚBLICA	-
7000	INVERSIONES FINANCIERAS Y OTRAS PROVISIONES	-
8000	PARTICIPACIONES Y APORTACIONES	-
9000	DEUDA PÚBLICA	-
<b>02 - DESARROLLO DE PRODUCTO (MUSEO DE MOMIAS)</b>		<b>681,383</b>
1000	SERVICIOS PERSONALES	200,198
2000	MATERIALES Y SUMINISTROS	123,000
3000	SERVICIOS GENERALES	324,185
4000	TRANSFERENCIAS, ASIGNACIONES, SUBSIDIOS Y OTRAS AYUDAS	-
5000	BIENES MUEBLES, INMUEBLES E INTANGIBLES	34,000
6000	INVERSIÓN PÚBLICA	-
7000	INVERSIONES FINANCIERAS Y OTRAS PROVISIONES	-
8000	PARTICIPACIONES Y APORTACIONES	-
9000	DEUDA PÚBLICA	-
<b>03 - APOYO A AVENTOS E INIATIVA PRIVADA</b>		<b>820,000</b>
1000	SERVICIOS PERSONALES	-
2000	MATERIALES Y SUMINISTROS	288,000
3000	SERVICIOS GENERALES	532,000
4000	TRANSFERENCIAS, ASIGNACIONES, SUBSIDIOS Y OTRAS AYUDAS	-
5000	BIENES MUEBLES, INMUEBLES E INTANGIBLES	-
6000	INVERSIÓN PÚBLICA	-
7000	INVERSIONES FINANCIERAS Y OTRAS PROVISIONES	-
8000	PARTICIPACIONES Y APORTACIONES	-
9000	DEUDA PÚBLICA	-



05 - FONDOS MIXTOS		300,000
1000	SERVICIOS PERSONALES	-
2000	MATERIALES Y SUMINISTROS	-
3000	SERVICIOS GENERALES	300,000
4000	TRANSFERENCIAS, ASIGNACIONES, SUBSIDIOS Y OTRAS AYUDAS	-
5000	BIENES MUEBLES, INMUEBLES E INTANGIBLES	-
6000	INVERSIÓN PÚBLICA	-
7000	INVERSIONES FINANCIERAS Y OTRAS PROVISIONES	-
8000	PARTICIPACIONES Y APORTACIONES	-
9000	DEUDA PÚBLICA	-
<b>Total presupuesto de egresos</b>		<b>5,831,680</b>

## INSTITUTO MUNICIPAL DE VIVIENDA

Clasificación Administrativa / Clasificación por Objeto del Gasto		Presupuesto aprobado
<b>E0001-SERVICIOS ADMINISTRATIVOS</b>		<b>5,356,125</b>
1000	SERVICIOS PERSONALES	3,227,723
2000	MATERIALES Y SUMINISTROS	189,225
3000	SERVICIOS GENERALES	1,939,177
4000	TRANSFERENCIAS, ASIGNACIONES, SUBSIDIOS Y OTRAS AYUDAS	-
5000	BIENES MUEBLES, INMUEBLES E INTANGIBLES	-
6000	INVERSIÓN PÚBLICA	-
7000	INVERSIONES FINANCIERAS Y OTRAS PROVISIONES	-
8000	PARTICIPACIONES Y APORTACIONES	-
9000	DEUDA PÚBLICA	-
<b>E0002-ENLACE SOCIAL</b>		<b>952,154</b>
1000	SERVICIOS PERSONALES	756,333
2000	MATERIALES Y SUMINISTROS	69,420
3000	SERVICIOS GENERALES	126,400
4000	TRANSFERENCIAS, ASIGNACIONES, SUBSIDIOS Y OTRAS AYUDAS	-
5000	BIENES MUEBLES, INMUEBLES E INTANGIBLES	-
6000	INVERSIÓN PÚBLICA	-
7000	INVERSIONES FINANCIERAS Y OTRAS PROVISIONES	-
8000	PARTICIPACIONES Y APORTACIONES	-
9000	DEUDA PÚBLICA	-
<b>E0003-SERVICIOS Y URBANIZACIÓN</b>		<b>7,198,458</b>
1000	SERVICIOS PERSONALES	1,096,458
2000	MATERIALES Y SUMINISTROS	598,519
3000	SERVICIOS GENERALES	1,162,613
4000	TRANSFERENCIAS, ASIGNACIONES, SUBSIDIOS Y OTRAS AYUDAS	-
5000	BIENES MUEBLES, INMUEBLES E INTANGIBLES	-
6000	INVERSIÓN PÚBLICA	4,340,868
7000	INVERSIONES FINANCIERAS Y OTRAS PROVISIONES	-
8000	PARTICIPACIONES Y APORTACIONES	-
9000	DEUDA PÚBLICA	-

<b>S0004-APOYOS A LA SOCIEDAD</b>		<b>783,072</b>
1000	SERVICIOS PERSONALES	-
2000	MATERIALES Y SUMINISTROS	36,778
3000	SERVICIOS GENERALES	46,295
4000	TRANSFERENCIAS, ASIGNACIONES, SUBSIDIOS Y OTRAS AYUDAS	200,000
5000	BIENES MUEBLES, INMUEBLES E INTANGIBLES	-
6000	INVERSIÓN PÚBLICA	-
7000	INVERSIONES FINANCIERAS Y OTRAS PROVISIONES	500,000
8000	PARTICIPACIONES Y APORTACIONES	-
9000	DEUDA PÚBLICA	-
<b>Total presupuesto de egresos</b>		<b>14,289,809</b>

**PATRONATO DE LA FERIA**

<b>Clasificación Administrativa / Clasificación por Objeto del Gasto</b>		<b>Presupuesto aprobado</b>
<b>08-DIRECCION GENERAL</b>		<b>4,207,770</b>
1000	SERVICIOS PERSONALES	2,079,734
2000	MATERIALES Y SUMINISTROS	157,446
3000	SERVICIOS GENERALES	1,925,591
4000	TRANSFERENCIAS, ASIGNACIONES, SUBSIDIOS Y OTRAS AYUDAS	-
5000	BIENES MUEBLES, INMUEBLES E INTANGIBLES	45,000
6000	INVERSIÓN PÚBLICA	-
7000	INVERSIONES FINANCIERAS Y OTRAS PROVISIONES	-
8000	PARTICIPACIONES Y APORTACIONES	-
9000	DEUDA PÚBLICA	-
<b>Total presupuesto de egresos</b>		<b>4,207,770</b>

**PATRONATO DEL PARQUE XOCHIPILLI**

<b>Clasificación Administrativa / Clasificación por Objeto del Gasto</b>		<b>Presupuesto aprobado</b>
<b>31120-9001 ADMINISTRACIÓN PARQUE XOCHIPILLI</b>		<b>6,640,824</b>
1000	SERVICIOS PERSONALES	5,052,584
2000	MATERIALES Y SUMINISTROS	671,440
3000	SERVICIOS GENERALES	852,800
4000	TRANSFERENCIAS, ASIGNACIONES, SUBSIDIOS Y OTRAS AYUDAS	-
5000	BIENES MUEBLES, INMUEBLES E INTANGIBLES	64,000
6000	INVERSIÓN PÚBLICA	-
7000	INVERSIONES FINANCIERAS Y OTRAS PROVISIONES	-
8000	PARTICIPACIONES Y APORTACIONES	-
9000	DEUDA PÚBLICA	-
<b>Total presupuesto de egresos</b>		<b>6,640,824</b>



## INSTITUTO MUNICIPAL DE LA JUVENTUD

Clasificación Administrativa / Clasificación por Objeto del Gasto		Presupuesto aprobado
<b>08-DIRECCION GENERAL</b>		<b>2,949,425</b>
1000	SERVICIOS PERSONALES	2,166,980
2000	MATERIALES Y SUMINISTROS	323,405
3000	SERVICIOS GENERALES	236,541
4000	TRANSFERENCIAS, ASIGNACIONES, SUBSIDIOS Y OTRAS AYUDAS	167,500
5000	BIENES MUEBLES, INMUEBLES E INTANGIBLES	55,000
6000	INVERSIÓN PÚBLICA	-
7000	INVERSIONES FINANCIERAS Y OTRAS PROVISIONES	-
8000	PARTICIPACIONES Y APORTACIONES	-
9000	DEUDA PÚBLICA	-
<b>Total presupuesto de egresos</b>		<b>2,949,425</b>

## INSTITUTO DE LA MUJER CELAYENSE

<b>01-DIRECCIÓN GENERAL</b>		<b>1,878,595</b>
1000	SERVICIOS PERSONALES	1,426,606
2000	MATERIALES Y SUMINISTROS	60,307
3000	SERVICIOS GENERALES	391,681
4000	TRANSFERENCIAS, ASIGNACIONES, SUBSIDIOS Y OTRAS AYUDAS	-
5000	BIENES MUEBLES, INMUEBLES E INTANGIBLES	-
6000	INVERSIÓN PÚBLICA	-
7000	INVERSIONES FINANCIERAS Y OTRAS PROVISIONES	-
8000	PARTICIPACIONES Y APORTACIONES	-
9000	DEUDA PÚBLICA	-
<b>02-DESARROLLO HUMANO</b>		<b>256,459</b>
1000	SERVICIOS PERSONALES	256,459
2000	MATERIALES Y SUMINISTROS	-
3000	SERVICIOS GENERALES	-
4000	TRANSFERENCIAS, ASIGNACIONES, SUBSIDIOS Y OTRAS AYUDAS	-
5000	BIENES MUEBLES, INMUEBLES E INTANGIBLES	-
6000	INVERSIÓN PÚBLICA	-
7000	INVERSIONES FINANCIERAS Y OTRAS PROVISIONES	-
8000	PARTICIPACIONES Y APORTACIONES	-
9000	DEUDA PÚBLICA	-
<b>03-PRODUCTIVIDAD</b>		<b>258,523</b>
1000	SERVICIOS PERSONALES	256,459
2000	MATERIALES Y SUMINISTROS	-
3000	SERVICIOS GENERALES	2,064
4000	TRANSFERENCIAS, ASIGNACIONES, SUBSIDIOS Y OTRAS AYUDAS	-
5000	BIENES MUEBLES, INMUEBLES E INTANGIBLES	-
6000	INVERSIÓN PÚBLICA	-
7000	INVERSIONES FINANCIERAS Y OTRAS PROVISIONES	-
8000	PARTICIPACIONES Y APORTACIONES	-
9000	DEUDA PÚBLICA	-

<b>04-PREVENCIÓN VIOLENCIA</b>		<b>951,416</b>
1000	SERVICIOS PERSONALES	947,416
2000	MATERIALES Y SUMINISTROS	-
3000	SERVICIOS GENERALES	4,000
4000	TRANSFERENCIAS, ASIGNACIONES, SUBSIDIOS Y OTRAS AYUDAS	-
5000	BIENES MUEBLES, INMUEBLES E INTANGIBLES	-
6000	INVERSIÓN PÚBLICA	-
7000	INVERSIONES FINANCIERAS Y OTRAS PROVISIONES	-
8000	PARTICIPACIONES Y APORTACIONES	-
9000	DEUDA PÚBLICA	-
<b>05-TRABAJO SOCIAL</b>		<b>258,817</b>
1000	SERVICIOS PERSONALES	258,817
2000	MATERIALES Y SUMINISTROS	-
3000	SERVICIOS GENERALES	-
4000	TRANSFERENCIAS, ASIGNACIONES, SUBSIDIOS Y OTRAS AYUDAS	-
5000	BIENES MUEBLES, INMUEBLES E INTANGIBLES	-
6000	INVERSIÓN PÚBLICA	-
7000	INVERSIONES FINANCIERAS Y OTRAS PROVISIONES	-
8000	PARTICIPACIONES Y APORTACIONES	-
9000	DEUDA PÚBLICA	-
<b>06-ADMINISTRACIÓN RECURSOS</b>		<b>452,139</b>
1000	SERVICIOS PERSONALES	229,757
2000	MATERIALES Y SUMINISTROS	93,240
3000	SERVICIOS GENERALES	129,142
4000	TRANSFERENCIAS, ASIGNACIONES, SUBSIDIOS Y OTRAS AYUDAS	-
5000	BIENES MUEBLES, INMUEBLES E INTANGIBLES	-
6000	INVERSIÓN PÚBLICA	-
7000	INVERSIONES FINANCIERAS Y OTRAS PROVISIONES	-
8000	PARTICIPACIONES Y APORTACIONES	-
9000	DEUDA PÚBLICA	-
<b>Total presupuesto egresos</b>		<b>4,055,948</b>

**INSTITUTO MUNICIPAL DE CELAYA PARA LA INCLUSIÓN Y ATENCIÓN A PERSONAS CON DISCAPACIDAD**

Clasificación Administrativa / Clasificación por Objeto del Gasto		Presupuesto aprobado
<b>01-DIRECCIÓN</b>		<b>1,889,506.38</b>
1000	SERVICIOS PERSONALES	1,011,030.34
2000	MATERIALES Y SUMINISTROS	320,476.04
3000	SERVICIOS GENERALES	516,000.00
4000	TRANSFERENCIAS, ASIGNACIONES, SUBSIDIOS Y OTRAS AYUDAS	-
5000	BIENES MUEBLES, INMUEBLES E INTANGIBLES	42,000.00
6000	INVERSIÓN PÚBLICA	-



7000	INVERSIONES FINANCIERAS Y OTRAS PROVISIONES	
8000	PARTICIPACIONES Y APORTACIONES	
9000	DEUDA PÚBLICA	
<b>02 - COORDINACIÓN ADMINISTRATIVA</b>		<b>847,562.46</b>
1000	SERVICIOS PERSONALES	400,062.46
2000	MATERIALES Y SUMINISTROS	96,500.00
3000	SERVICIOS GENERALES	316,000.00
4000	TRANSFERENCIAS, ASIGNACIONES, SUBSIDIOS Y OTRAS AYUDAS	
5000	BIENES MUEBLES, INMUEBLES E INTANGIBLES	35,000.00
6000	INVERSIÓN PÚBLICA	
7000	INVERSIONES FINANCIERAS Y OTRAS PROVISIONES	
8000	PARTICIPACIONES Y APORTACIONES	
9000	DEUDA PÚBLICA	
<b>03 - COORDINACIÓN DE INCLUSIÓN</b>		<b>1,625,297.13</b>
1000	SERVICIOS PERSONALES	1,448,597.13
2000	MATERIALES Y SUMINISTROS	89,500.00
3000	SERVICIOS GENERALES	64,200.00
4000	TRANSFERENCIAS, ASIGNACIONES, SUBSIDIOS Y OTRAS AYUDAS	
5000	BIENES MUEBLES, INMUEBLES E INTANGIBLES	23,000.00
6000	INVERSIÓN PÚBLICA	
7000	INVERSIONES FINANCIERAS Y OTRAS PROVISIONES	
8000	PARTICIPACIONES Y APORTACIONES	
9000	DEUDA PÚBLICA	
<b>04- COORDINACION DE REHABILITACION</b>		<b>1,611,096.07</b>
1000	SERVICIOS PERSONALES	1,150,912.67
2000	MATERIALES Y SUMINISTROS	78,000.00
3000	SERVICIOS GENERALES	322,183.40
4000	TRANSFERENCIAS, ASIGNACIONES, SUBSIDIOS Y OTRAS AYUDAS	
5000	BIENES MUEBLES, INMUEBLES E INTANGIBLES	60,000.00
6000	INVERSIÓN PÚBLICA	
7000	INVERSIONES FINANCIERAS Y OTRAS PROVISIONES	
8000	PARTICIPACIONES Y APORTACIONES	
9000	DEUDA PÚBLICA	
<b>Total presupuesto de egresos</b>		<b>5,973,462.04</b>

Nota: El detalle de los ingresos a nivel concepto, el desglose de las partidas específicas del gasto y demás información relativa al Presupuesto de Ingresos y Egresos de cada una de las entidades Paramunicipales, se integra como Anexo III

**Artículo 25.** La Tesorería Municipal, previo acuerdo del Ayuntamiento, podrá reducir, suspender o terminar las transferencias y subsidios cuando:

- I. Las entidades a las que se les otorguen cuenten con autosuficiencia financiera;
- II. Las transferencias ya no cumplan con el objetivo de su otorgamiento;
- III. Las entidades no remitan la información referente a la aplicación de estas transferencias; y
- IV. No existan las condiciones presupuestales para seguir otorgándolas.

### CAPÍTULO III

#### De los Servicios Personales

**Artículo 26.** En el ejercicio fiscal 2022, la Administración Pública Municipal centralizada contará con 2559 plazas de confianza y base, y 1120 por tiempo determinado, dentro de las cuales se encuentran incluidas las del personal de seguridad pública municipal, de acuerdo al siguiente desglose:

Dirección General	DEPARTAMENTO	PUESTO	CONFIANZA	BASE
CONTRALORIA	CONTRALORIA	SECRETARIA A NIVEL 4	1	
CONTRALORIA	CONTRALORIA	DIRECTOR GENERAL NIVEL 1	1	
CONTRALORIA	CONTRALORIA	JEFATURA A NIVEL 3	4	
CONTRALORIA	CONTRALORIA	AUDITOR NIVEL 1	14	
CONTRALORIA	CONTRALORIA	SUBDIRECTOR GENERAL NIVEL 2	1	
CONTRALORIA	CONTRALORIA	ENCARGADO A NIVEL 2	1	
CONTRALORIA	CONTRALORIA	AUXILIAR A NIVEL 1	2	
CONTRALORIA	CONTRALORIA	DIRECTOR DE AREA NIVEL 4	3	
CONTRALORIA	CONTRALORIA	AUXILIAR A NIVEL 3	1	
CONTRALORIA	CONTRALORIA	JEFATURA B NIVEL 3	1	
<b>Total CONTRALORIA</b>			<b>29</b>	<b>0</b>
DESARROLLO ECONOMICO	DESARROLLO ECONOMICO	JEFATURA B NIVEL 2	1	
DESARROLLO ECONOMICO	DESARROLLO ECONOMICO	JEFATURA A NIVEL 5	1	
DESARROLLO ECONOMICO	DESARROLLO ECONOMICO	AUXILIAR A NIVEL 3	1	
DESARROLLO ECONOMICO	DESARROLLO ECONOMICO	JEFATURA B NIVEL 1	1	
DESARROLLO ECONOMICO	DESARROLLO ECONOMICO	DIRECTOR GENERAL NIVEL 1	1	
DESARROLLO ECONOMICO	DESARROLLO ECONOMICO	AUXILIAR A NIVEL 1	1	
DESARROLLO ECONOMICO	DESARROLLO ECONOMICO	COORDINADOR B NIVEL 5	2	
DESARROLLO ECONOMICO	DESARROLLO ECONOMICO	JEFATURA A NIVEL 3	1	
DESARROLLO ECONOMICO	DESARROLLO ECONOMICO	AUXILIAR C NIVEL 1	1	
<b>Total DESARROLLO ECONOMICO</b>			<b>10</b>	<b>0</b>
DESARROLLO SOCIAL	ADMON.DE DESARROLLO SOCIAL	SUBDIRECTOR DE AREA NIVEL 1	1	
DESARROLLO SOCIAL	ADMON.DE DESARROLLO SOCIAL	COORDINADOR B NIVEL 4	1	
DESARROLLO SOCIAL	ADMON.DE DESARROLLO SOCIAL	COORDINADOR A NIVEL 5	1	



DESARROLLO SOCIAL	ADMON.DE DESARROLLO SOCIAL	DIRECTOR GENERAL NIVEL 1	1	
DESARROLLO SOCIAL	ADMON.DE DESARROLLO SOCIAL	AUXILIAR A NIVEL 2	1	
DESARROLLO SOCIAL	ADMON.DE DESARROLLO SOCIAL	ENCARGADO A NIVEL 4	1	
DESARROLLO SOCIAL	ADMON.DE DESARROLLO SOCIAL	JEFATURA B NIVEL 4	1	
DESARROLLO SOCIAL	ADMON.DE DESARROLLO SOCIAL	ENCARGADO B NIVEL 2	1	
DESARROLLO SOCIAL	PARTICIPACION CIUDADANA	PROMOTOR NIVEL 1	4	
DESARROLLO SOCIAL	PARTICIPACION CIUDADANA	COORDINADOR A NIVEL 1	1	
DESARROLLO SOCIAL	PARTICIPACION CIUDADANA	SECRETARIA A NIVEL 3	1	
DESARROLLO SOCIAL	COORDINACION MPAL.DE EDUCACION	PROMOTOR NIVEL 2	1	
DESARROLLO SOCIAL	COORDINACION MPAL.DE EDUCACION	COORDINADOR A NIVEL 1	1	
DESARROLLO SOCIAL	COORDINACION MPAL.DE SALUD	AUXILIAR A NIVEL 5	1	
DESARROLLO SOCIAL	COORDINACION MPAL.DE SALUD	JEFATURA C NIVEL 3	1	
DESARROLLO SOCIAL	COORDINACION MPAL.DE SALUD	COORDINADOR A NIVEL 1	1	
DESARROLLO SOCIAL	COORDINACION MPAL.DE SALUD	ENCARGADO B NIVEL 3	1	
DESARROLLO SOCIAL	COORDINACION MPAL.DE SALUD	PROMOTOR NIVEL 4	2	
DESARROLLO SOCIAL	COORDINACION MPAL.DE SALUD	JEFATURA B NIVEL 2	1	
DESARROLLO SOCIAL	CENTRO ANTIRRABICO	AUXILIAR A NIVEL 1	1	
DESARROLLO SOCIAL	DESARROLLO RURAL	PROMOTOR NIVEL 1	2	
DESARROLLO SOCIAL	DESARROLLO RURAL	COORDINADOR A NIVEL 2	1	
DESARROLLO SOCIAL	DESARROLLO RURAL	PROMOTOR NIVEL 2	3	
DESARROLLO SOCIAL	DESARROLLO RURAL	COORDINADOR A NIVEL 1	1	
DESARROLLO SOCIAL	DESARROLLO RURAL	AUXILIAR B NIVEL 2	1	
DESARROLLO SOCIAL	ADMON.DE DESARROLLO SOCIAL	AUXILIAR C NIVEL 3	1	
DESARROLLO SOCIAL	COORD. ADMVA. DESARROLLO SOCIAL	JEFATURA B NIVEL 2	1	
DESARROLLO SOCIAL	COORD. ADMVA. DESARROLLO SOCIAL	SECRETARIA B NIVEL 2		1
DESARROLLO SOCIAL	ADMON. DE DESARROLLO SOCIAL	AUXILIAR B NIVEL 3		1
DESARROLLO SOCIAL	ADMON. DE DESARROLLO SOCIAL	SECRETARIA B NIVEL 2		2
DESARROLLO SOCIAL	ADMON. DE DESARROLLO SOCIAL	ENCARGADO B NIVEL 1		1
DESARROLLO SOCIAL	ADMON. DE DESARROLLO SOCIAL	AUXILIAR B NIVEL 1		2
DESARROLLO SOCIAL	ADMON. DE DESARROLLO SOCIAL	ENCARGADO B NIVEL 2		2
DESARROLLO SOCIAL	PARTICIPACION CIUDADANA	AUXILIAR B NIVEL 2		1
DESARROLLO SOCIAL	PARTICIPACION CIUDADANA	SECRETARIA B NIVEL 2		1
DESARROLLO SOCIAL	COORDINACION MPAL.DE EDUCACION	AUXILIAR B NIVEL 3		3

DESARROLLO SOCIAL	COORDINACION MPAL.DE EDUCACION	AUXILIAR C NIVEL 1		1
DESARROLLO SOCIAL	COORDINACION MPAL.DE EDUCACION	AUXILIAR B NIVEL 4		2
DESARROLLO SOCIAL	BIBLIOTECA Y ARCHIVO MPAL.	ENCARGADO C NIVEL 1		3
DESARROLLO SOCIAL	BIBLIOTECA Y ARCHIVO MPAL.	ENCARGADO A NIVEL 3		1
DESARROLLO SOCIAL	COORDINACION MPAL.DE SALUD	ENCARGADO B NIVEL 2		1
DESARROLLO SOCIAL	COORDINACION MPAL.DE SALUD	SECRETARIA B NIVEL 3		1
DESARROLLO SOCIAL	COORDINACION MPAL.DE SALUD	AUXILIAR A NIVEL 4		1
DESARROLLO SOCIAL	COORDINACION MPAL.DE SALUD	SECRETARIA B NIVEL 4		1
DESARROLLO SOCIAL	COORDINACION MPAL.DE SALUD	AUXILIAR A NIVEL 5		1
DESARROLLO SOCIAL	DESARROLLO RURAL	AUXILIAR B NIVEL 5		1
DESARROLLO SOCIAL	DESARROLLO RURAL	AUXILIAR A NIVEL 4		1
DESARROLLO SOCIAL	DESARROLLO RURAL	SECRETARIA A NIVEL 5		1
DESARROLLO SOCIAL	COORD. ADMVA. DESARROLLO SOCIAL	ENCARGADO B NIVEL 1		1
DESARROLLO SOCIAL	COORD. ADMVA. DESARROLLO SOCIAL	INTENDENTE NIVEL 1		1
DESARROLLO SOCIAL	ADMON.DE DESARROLLO SOCIAL	INTENDENTE NIVEL 1		1
DESARROLLO SOCIAL	ADMON.DE DESARROLLO SOCIAL	AUXILIAR B NIVEL 5		1
DESARROLLO SOCIAL	PARTICIPACION CIUDADANA	ENCARGADO A NIVEL 3		1
DESARROLLO SOCIAL	CENTRO ANTIRRABICO	AYUDANTE NIVEL 1		1
DESARROLLO SOCIAL	CENTRO ANTIRRABICO	AYUDANTE NIVEL 2		1
DESARROLLO SOCIAL	COORDINACION MPAL.DE SALUD	AYUDANTE NIVEL 4		2
DESARROLLO SOCIAL	CENTRO ANTIRRABICO	OFICIAL DE CUADRILLA NIVEL 1		1
DESARROLLO SOCIAL	CENTRO ANTIRRABICO	AYUDANTE NIVEL 4		1
DESARROLLO SOCIAL	CENTRO ANTIRRABICO	VELADOR NIVEL 3		1
DESARROLLO SOCIAL	CENTRO ANTIRRABICO	PEON NIVEL 2		1
DESARROLLO SOCIAL	COORD. ADMVA. DESARROLLO SOCIAL	ENCARGADO B NIVEL 4		1
DESARROLLO SOCIAL	COORD. ADMVA. DESARROLLO SOCIAL	AUXILIAR C NIVEL 2		1
<b>Total DESARROLLO SOCIAL</b>			<b>34</b>	<b>44</b>
DESARROLLO URBANO	DESARROLLO URBANO	COORDINADOR A NIVEL 5		4
DESARROLLO URBANO	DESARROLLO URBANO	DIRECTOR GENERAL NIVEL 1		1
DESARROLLO URBANO	DESARROLLO URBANO	AUXILIAR B NIVEL 1		1
DESARROLLO URBANO	DESARROLLO URBANO	DIRECTOR DE AREA NIVEL 3		2
DESARROLLO URBANO	DESARROLLO URBANO	COORDINADOR A NIVEL 2		1
DESARROLLO URBANO	DESARROLLO URBANO	JEFATURA A NIVEL 2		1
DESARROLLO URBANO	DESARROLLO URBANO	INSPECTOR NIVEL 3		2
DESARROLLO URBANO	DESARROLLO URBANO	JEFATURA C NIVEL 2		1
DESARROLLO URBANO	DESARROLLO URBANO	JEFATURA B NIVEL 2		1
DESARROLLO URBANO	DESARROLLO URBANO	AUXILIAR B NIVEL 4		1
DESARROLLO URBANO	DESARROLLO URBANO	SECRETARIA A NIVEL 3		1



DESARROLLO URBANO	DESARROLLO URBANO	JEFATURA B NIVEL 5		1
DESARROLLO URBANO	DESARROLLO URBANO	AUXILIAR B NIVEL 5		5
DESARROLLO URBANO	DESARROLLO URBANO	AUXILIAR C NIVEL 1		2
DESARROLLO URBANO	DESARROLLO URBANO	TOPOGRAFO NIVEL 4		1
DESARROLLO URBANO	DESARROLLO URBANO	SECRETARIA B NIVEL 4		1
DESARROLLO URBANO	DESARROLLO URBANO	SUPERVISOR NIVEL 2		1
DESARROLLO URBANO	DESARROLLO URBANO	AUXILIAR B NIVEL 3		2
DESARROLLO URBANO	DESARROLLO URBANO	AUXILIAR C NIVEL 2		1
DESARROLLO URBANO	DESARROLLO URBANO	ENCARGADO A NIVEL 4		1
DESARROLLO URBANO	DESARROLLO URBANO	AUXILIAR A NIVEL 2		1
DESARROLLO URBANO	DESARROLLO URBANO	COORDINADOR B NIVEL 5		1
DESARROLLO URBANO	DESARROLLO URBANO	AUXILIAR A NIVEL 3		1
DESARROLLO URBANO	DESARROLLO URBANO	COORDINADOR B NIVEL 4		1
DESARROLLO URBANO	DESARROLLO URBANO	AUXILIAR B NIVEL 1		1
DESARROLLO URBANO	DESARROLLO URBANO	AUXILIAR A NIVEL 4		1
DESARROLLO URBANO	DESARROLLO URBANO	AUXILIAR B NIVEL 4		1
<b>Total DESARROLLO URBANO</b>			<b>15</b>	<b>23</b>
MEDIO AMBIENTE Y ECOLOGIA	UNIDAD ADMINISTRATIVA	AUXILIAR B NIVEL 1	1	
MEDIO AMBIENTE Y ECOLOGIA	UNIDAD ADMINISTRATIVA	DIRECTOR GENERAL NIVEL 1	1	
MEDIO AMBIENTE Y ECOLOGIA	UNIDAD ADMINISTRATIVA	AUXILIAR C NIVEL 1	2	
MEDIO AMBIENTE Y ECOLOGIA	UNIDAD ADMINISTRATIVA	COORDINADOR B NIVEL 1	1	
MEDIO AMBIENTE Y ECOLOGIA	UNIDAD ADMINISTRATIVA	ENCARGADO B NIVEL 3	1	
MEDIO AMBIENTE Y ECOLOGIA	UNIDAD ADMINISTRATIVA	AUXILIAR B NIVEL 5	1	
MEDIO AMBIENTE Y ECOLOGIA	MEDIO AMBIENTE Y ECOLOGIA	PEON NIVEL 1	1	
MEDIO AMBIENTE Y ECOLOGIA	UNIDAD ADMINISTRATIVA	AUXILIAR C NIVEL 3	1	
MEDIO AMBIENTE Y ECOLOGIA	UNIDAD DE PREVENCION Y CONTROL	AUXILIAR A NIVEL 5	1	
MEDIO AMBIENTE Y ECOLOGIA	UNIDAD DE PREVENCION Y CONTROL	COORDINADOR B NIVEL 1	2	
MEDIO AMBIENTE Y ECOLOGIA	UNIDAD DE PREVENCION Y CONTROL	AUXILIAR A NIVEL 2	1	
MEDIO AMBIENTE Y ECOLOGIA	UNIDAD DE PREVENCION Y CONTROL	AUXILIAR C NIVEL 1	1	
MEDIO AMBIENTE Y ECOLOGIA	UNIDAD DE PREVENCION Y CONTROL	ENCARGADO B NIVEL 3	3	
MEDIO AMBIENTE Y ECOLOGIA	UNIDAD DE PREVENCION Y CONTROL	AUXILIAR C NIVEL 3	3	
MEDIO AMBIENTE Y ECOLOGIA	U. DE REC.NATURALES Y ORDENAMI	AUXILIAR C NIVEL 1	1	
MEDIO AMBIENTE Y ECOLOGIA	U. DE REC.NATURALES Y ORDENAMI	AUXILIAR A NIVEL 5	1	
MEDIO AMBIENTE Y ECOLOGIA	U. DE REC.NATURALES Y ORDENAMI	COORDINADOR B NIVEL 1	1	
MEDIO AMBIENTE Y ECOLOGIA	U. DE REC.NATURALES Y ORDENAMI	VELADOR NIVEL 1	1	

MEDIO AMBIENTE Y ECOLOGIA	PARQUE BICENTENARIO	AUXILIAR C NIVEL 1		1
MEDIO AMBIENTE Y ECOLOGIA	PARQUE BICENTENARIO	ENCARGADO C NIVEL 3		1
MEDIO AMBIENTE Y ECOLOGIA	PARQUE BICENTENARIO	JARDINERO NIVEL 1		1
MEDIO AMBIENTE Y ECOLOGIA	PARQUE BICENTENARIO	JARDINERO NIVEL 2		1
MEDIO AMBIENTE Y ECOLOGIA	PARQUE BICENTENARIO	VELADOR NIVEL 3		1
<b>Total MEDIO AMBIENTE Y ECOLOGIA</b>			<b>24</b>	<b>5</b>
OBRAS PUBLICAS	ADMINISTRACION DE OBRAS	DIRECTOR DE AREA NIVEL 1	1	
OBRAS PUBLICAS	COORDINACION DE SERV.INTERNOS	JEFATURA B NIVEL 2	1	
OBRAS PUBLICAS	COORDINACION DE SERV.INTERNOS	JEFATURA B NIVEL 3	2	
OBRAS PUBLICAS	ADMINISTRACION DE OBRAS	ANALISTA NIVEL 1	1	
OBRAS PUBLICAS	SUPERINTENDENCIA DE CONSTRUCCI	JEFATURA B NIVEL 1	1	
OBRAS PUBLICAS	ADMINISTRACION DE OBRAS	AUXILIAR A NIVEL 2	1	
OBRAS PUBLICAS	ADMINISTRACION DE OBRAS	SUBDIRECTOR GENERAL NIVEL 1	1	
OBRAS PUBLICAS	ADMINISTRACION DE OBRAS	COORDINADOR B NIVEL 3	1	
OBRAS PUBLICAS	ADMINISTRACION DE OBRAS	JEFATURA B NIVEL 4	1	
OBRAS PUBLICAS	SUPERVISION Y CONTROL	JEFATURA A NIVEL 4	2	
OBRAS PUBLICAS	ADMINISTRACION DE OBRAS	DIRECTOR GENERAL NIVEL 1	1	
OBRAS PUBLICAS	ADMINISTRACION DE OBRAS	SUPERINTENDENTE NIVEL 2	1	
OBRAS PUBLICAS	SUPERVISION Y CONTROL	JEFATURA A NIVEL 1	1	
OBRAS PUBLICAS	SUPERVISION Y CONTROL	JEFATURA A NIVEL 2	1	
OBRAS PUBLICAS	ADMINISTRACION DE OBRAS	AUXILIAR A NIVEL 4	1	
OBRAS PUBLICAS	SUPERVISION Y CONTROL	AUXILIAR A NIVEL 4	1	
OBRAS PUBLICAS	ADMINISTRACION DE OBRAS	ENCARGADO A NIVEL 5	1	
OBRAS PUBLICAS	SUPERINTENDENCIA DE MANTENIMIE	SUPERINTENDENTE NIVEL 4	1	
OBRAS PUBLICAS	ADMINISTRACION DE OBRAS	AUXILIAR A NIVEL 5		1
OBRAS PUBLICAS	COORDINACION DE SERV.INTERNOS	SECRETARIA B NIVEL 1		1
OBRAS PUBLICAS	SUPERINTENDENCIA DE CONSTRUCCI	SECRETARIA B NIVEL 4		1
OBRAS PUBLICAS	COORDINACION DE SERV.INTERNOS	ENCARGADO A NIVEL 2		1
OBRAS PUBLICAS	ADMINISTRACION DE OBRAS	ENCARGADO A NIVEL 3		1
OBRAS PUBLICAS	COORDINACION DE SERV.INTERNOS	SECRETARIA B NIVEL 3		1
OBRAS PUBLICAS	COORDINACION DE SERV.INTERNOS	AUXILIAR C NIVEL 1		2
OBRAS PUBLICAS	COORDINACION DE SERV.INTERNOS	INTENDENTE NIVEL 1		1
OBRAS PUBLICAS	COORDINACION DE SERV.INTERNOS	AUXILIAR B NIVEL 3		1
OBRAS PUBLICAS	ADMINISTRACION DE OBRAS	AUXILIAR B NIVEL 3		1
OBRAS PUBLICAS	COORDINACION DE SERV.INTERNOS	ARCHIVISTA NIVEL 1		1

OBRAS PUBLICAS	COORDINACION DE SERV.INTERNOS	AUXILIAR A NIVEL 2		1
OBRAS PUBLICAS	ADMINISTRACION DE OBRAS	AUXILIAR B NIVEL 2		2
OBRAS PUBLICAS	COORDINACION DE SERV.INTERNOS	AUXILIAR B NIVEL 2		1
OBRAS PUBLICAS	COORDINACION DE SERV.INTERNOS	AUXILIAR B NIVEL 5		1
OBRAS PUBLICAS	ADMINISTRACION DE OBRAS	AUXILIAR A NIVEL 2		1
OBRAS PUBLICAS	ADMINISTRACION DE OBRAS	SECRETARIA B NIVEL 4		1
OBRAS PUBLICAS	SUPERINTENDENCIA DE CONSTRUCCI	TOPOGRAFO NIVEL 1		1
OBRAS PUBLICAS	SUPERINTENDENCIA DE CONSTRUCCI	AUXILIAR C NIVEL 1		2
OBRAS PUBLICAS	SUPERVISION Y CONTROL	SECRETARIA A NIVEL 5		1
OBRAS PUBLICAS	SUPERINTENDENCIA DE CONSTRUCCI	SECRETARIA B NIVEL 2		1
OBRAS PUBLICAS	SUPERINTENDENCIA DE MANTENIMIE	AUXILIAR B NIVEL 4		1
OBRAS PUBLICAS	SUPERINTENDENCIA DE MANTENIMIE	SECRETARIA A NIVEL 3		1
OBRAS PUBLICAS	SUPERINTENDENCIA DE MANTENIMIE	CHOFER NIVEL 3		8
OBRAS PUBLICAS	SUPERINTENDENCIA DE MANTENIMIE	AYUDANTE NIVEL 1		1
OBRAS PUBLICAS	SUPERINTENDENCIA DE MANTENIMIE	ENCARGADO A NIVEL 3		1
OBRAS PUBLICAS	SUPERINTENDENCIA DE MANTENIMIE	OPERADOR DE MAQUINARIA O BARREDORA NIVEL 1		6
OBRAS PUBLICAS	SUPERINTENDENCIA DE MANTENIMIE	PEON NIVEL 2		9
OBRAS PUBLICAS	SUPERINTENDENCIA DE MANTENIMIE	OFICIAL DE CUADRILLA NIVEL 1		1
OBRAS PUBLICAS	SUPERINTENDENCIA DE MANTENIMIE	ENCARGADO C NIVEL 3		1
OBRAS PUBLICAS	SUPERINTENDENCIA DE MANTENIMIE	AYUDANTE NIVEL 4		2
OBRAS PUBLICAS	SUPERINTENDENCIA DE MANTENIMIE	VELADOR NIVEL 4		2
OBRAS PUBLICAS	SUPERINTENDENCIA DE MANTENIMIE	OFICIAL DE CUADRILLA NIVEL 2		5
OBRAS PUBLICAS	SUPERINTENDENCIA DE MANTENIMIE	JARDINERO NIVEL 2		1
OBRAS PUBLICAS	SUPERINTENDENCIA DE MANTENIMIE	CHOFER NIVEL 1		1
OBRAS PUBLICAS	SUPERINTENDENCIA DE MANTENIMIE	ENCARGADO B NIVEL 5		1
OBRAS PUBLICAS	SUPERINTENDENCIA DE MANTENIMIE	PEON NIVEL 1		1
<b>Total OBRAS PUBLICAS</b>			<b>20</b>	<b>66</b>
OFICIALIA MAYOR	DIRECCION GENERAL	AUXILIAR A NIVEL 2		2
OFICIALIA MAYOR	DIRECCION GENERAL	JEFATURA B NIVEL 1		2
OFICIALIA MAYOR	DIRECCION GENERAL	SECRETARIA B NIVEL 2		1
OFICIALIA MAYOR	DIRECCION GENERAL	DIRECTOR GENERAL NIVEL 1		1
OFICIALIA MAYOR	DIRECCION GENERAL	AUXILIAR C NIVEL 3		1
OFICIALIA MAYOR	DIRECCION GENERAL	COORDINADOR B NIVEL 3		1



OFICIALIA MAYOR	DIRECCION GENERAL	COORDINADOR A NIVEL 4	1	
OFICIALIA MAYOR	DIRECCION GENERAL	AUXILIAR A NIVEL 5	2	
OFICIALIA MAYOR	DIRECCION GENERAL	AYUDANTE NIVEL 1	1	
OFICIALIA MAYOR	DIRECCION GENERAL	JEFATURA A NIVEL 2	1	
OFICIALIA MAYOR	DIRECCION GENERAL	COORDINADOR A NIVEL 5	1	
OFICIALIA MAYOR	DIRECCION GENERAL	COORDINADOR B NIVEL 1	1	
OFICIALIA MAYOR	DIRECCION GENERAL	JEFATURA A NIVEL 3	1	
OFICIALIA MAYOR	DIRECCION GENERAL	BIBLIOTECARIO NIVEL 2	1	
OFICIALIA MAYOR	CONST.Y MANT. EDIF. Y MONUM.PUB.	ENCARGADO A NIVEL 2	1	
OFICIALIA MAYOR	CONST.Y MANT. EDIF. Y MONUM.PUB.	JEFATURA B NIVEL 1	1	
OFICIALIA MAYOR	PERSONAL	JEFATURA B NIVEL 2	3	
OFICIALIA MAYOR	PERSONAL	SUBDIRECTOR DE AREA NIVEL 2	1	
OFICIALIA MAYOR	PERSONAL	DIRECTOR DE AREA NIVEL 1	1	
OFICIALIA MAYOR	PERSONAL	JEFATURA A NIVEL 5	2	
OFICIALIA MAYOR	PERSONAL	JEFATURA B NIVEL 1	2	
OFICIALIA MAYOR	DEPTO.DE SERVICIO SOCIAL	JEFATURA B NIVEL 2	1	
OFICIALIA MAYOR	DEPTO.DE SERVICIO SOCIAL	AUXILIAR C NIVEL 2	1	
OFICIALIA MAYOR	INNOVACION GUBERNAMENTAL	JEFATURA A NIVEL 1	1	
OFICIALIA MAYOR	ADMON.DE RELACIONES LABORALES	JEFATURA A NIVEL 1		1
OFICIALIA MAYOR	ADMON.DE RELACIONES LABORALES	ESPECIALISTA TECNICO NIVEL 1		1
OFICIALIA MAYOR	DIRECCION GENERAL	AUXILIAR A NIVEL 3		1
OFICIALIA MAYOR	DIRECCION GENERAL	AUXILIAR B NIVEL 1		2
OFICIALIA MAYOR	DIRECCION GENERAL	JEFATURA B NIVEL 2		1
OFICIALIA MAYOR	DIRECCION GENERAL	SECRETARIA A NIVEL 3		1
OFICIALIA MAYOR	DIRECCION GENERAL	AUXILIAR C NIVEL 5		1
OFICIALIA MAYOR	DIRECCION GENERAL	AUXILIAR C NIVEL 2		3
OFICIALIA MAYOR	DIRECCION GENERAL	AUXILIAR A NIVEL 1		1
OFICIALIA MAYOR	DIRECCION GENERAL	AUXILIAR B NIVEL 2		1
OFICIALIA MAYOR	DIRECCION GENERAL	ENCARGADO A NIVEL 5		1
OFICIALIA MAYOR	DIRECCION GENERAL	ENCARGADO B NIVEL 5		2
OFICIALIA MAYOR	DIRECCION GENERAL	ENCARGADO C NIVEL 1		9
OFICIALIA MAYOR	DIRECCION GENERAL	SECRETARIA B NIVEL 4		1
OFICIALIA MAYOR	DIRECCION GENERAL	ENCARGADO B NIVEL 4		1
OFICIALIA MAYOR	DIRECCION GENERAL	SECRETARIA C NIVEL 2		1
OFICIALIA MAYOR	CONST.Y MANT. EDIF. Y MONUM.PUB.	ENCARGADO C NIVEL 2		6
OFICIALIA MAYOR	CONST.Y MANT. EDIF. Y MONUM.PUB.	INTENDENTE NIVEL 1		9
OFICIALIA MAYOR	CONST.Y MANT. EDIF. Y MONUM.PUB.	AUXILIAR C NIVEL 1		1
OFICIALIA MAYOR	CONST.Y MANT. EDIF. Y MONUM.PUB.	JEFATURA B NIVEL 2		1
OFICIALIA MAYOR	PERSONAL	AUXILIAR A NIVEL 1		3
OFICIALIA MAYOR	PERSONAL	AUXILIAR A NIVEL 2		2
OFICIALIA MAYOR	PERSONAL	AUXILIAR A NIVEL 3		1

OFICIALIA MAYOR	PERSONAL	SECRETARIA B NIVEL 4		1
OFICIALIA MAYOR	PERSONAL	INTENDENTE NIVEL 1		1
OFICIALIA MAYOR	PERSONAL	AUXILIAR A NIVEL 5		1
OFICIALIA MAYOR	PERSONAL	AUXILIAR B NIVEL 5		1
OFICIALIA MAYOR	PERSONAL	SECRETARIA B NIVEL 3		1
OFICIALIA MAYOR	DEPTO.DE SERVICIO SOCIAL	AUXILIAR B NIVEL 1		1
OFICIALIA MAYOR	INNOVACION GUBERNAMENTAL	AUXILIAR A NIVEL 1		1
OFICIALIA MAYOR	INNOVACION GUBERNAMENTAL	AUXILIAR A NIVEL 5		1
OFICIALIA MAYOR	ADMN.DE RELACIONES LABORALES	COORDINADOR A NIVEL 3		1
OFICIALIA MAYOR	ADMN.DE RELACIONES LABORALES	ENCARGADO A NIVEL 2		1
OFICIALIA MAYOR	ADMN.DE RELACIONES LABORALES	COORDINADOR A NIVEL 1		1
OFICIALIA MAYOR	DIRECCION GENERAL	SECRETARIA B NIVEL 5		1
OFICIALIA MAYOR	DIRECCION GENERAL	AUXILIAR A NIVEL 5		2
OFICIALIA MAYOR	DIRECCION GENERAL	AUXILIAR B NIVEL 5		1
OFICIALIA MAYOR	DIRECCION GENERAL	VELADOR NIVEL 2		1
OFICIALIA MAYOR	DIRECCION GENERAL	ENCARGADO C NIVEL 2		1
OFICIALIA MAYOR	CONST.Y MANT. EDIF. Y MONUM.PUB.	ENCARGADO B NIVEL 2		1
OFICIALIA MAYOR	CONST.Y MANT. EDIF. Y MONUM.PUB.	JARDINERO NIVEL 1		1
OFICIALIA MAYOR	CONST.Y MANT. EDIF. Y MONUM.PUB.	ENCARGADO A NIVEL 4		1
OFICIALIA MAYOR	CONST.Y MANT. EDIF. Y MONUM.PUB.	AUXILIAR A NIVEL 5		1
OFICIALIA MAYOR	INNOVACION GUBERNAMENTAL	ENCARGADO A NIVEL 3		1
<b>Total OFICIALIA MAYOR</b>			<b>31</b>	<b>73</b>
PRESIDENCIA	SECRETARIA PARTICULAR	AUXILIAR B NIVEL 2	3	
PRESIDENCIA	SECRETARIA PARTICULAR	COORDINADOR A NIVEL 3	1	
PRESIDENCIA	SECRETARIA PARTICULAR	CHOFER FUNCIONARIOS NIVEL 1	1	
PRESIDENCIA	SECRETARIA PARTICULAR	PRESIDENTE MUNICIPAL NIVEL 1	1	
PRESIDENCIA	SECRETARIA PARTICULAR	JEFATURA B NIVEL 2	1	
PRESIDENCIA	SECRETARIA PARTICULAR	AUXILIAR B NIVEL 5	1	
PRESIDENCIA	SECRETARIA PARTICULAR	COORDINADOR B NIVEL 1	1	
PRESIDENCIA	SECRETARIA PARTICULAR	DIRECTOR GENERAL NIVEL 1	1	
PRESIDENCIA	SECRETARIA PARTICULAR	AUXILIAR A NIVEL 2	2	
PRESIDENCIA	SECRETARIA PARTICULAR	AUXILIAR A NIVEL 3	1	
PRESIDENCIA	SECRETARIA PARTICULAR	AUXILIAR A NIVEL 5	1	
PRESIDENCIA	SECRETARIA PARTICULAR	SECRETARIA A NIVEL 5	1	
PRESIDENCIA	SECRETARIA PARTICULAR	CRONISTA NIVEL 1	1	
PRESIDENCIA	COMUNICACION SOCIAL	JEFATURA B NIVEL 4	1	
PRESIDENCIA	COMUNICACION SOCIAL	DIRECTOR GENERAL NIVEL 1	1	
PRESIDENCIA	COMUNICACION SOCIAL	AUXILIAR A NIVEL 4	1	
PRESIDENCIA	COMUNICACION SOCIAL	AUXILIAR A NIVEL 2	1	
PRESIDENCIA	EVENTOS ESPECIALES	JEFATURA B NIVEL 4	1	

PRESIDENCIA	SECRETARIA PARTICULAR	AUXILIAR A NIVEL 5		1
PRESIDENCIA	SECRETARIA PARTICULAR	AUXILIAR A NIVEL 4		1
PRESIDENCIA	SECRETARIA PARTICULAR	AUXILIAR B NIVEL 4		2
PRESIDENCIA	COMUNICACION SOCIAL	AUXILIAR A NIVEL 3		1
PRESIDENCIA	COMUNICACION SOCIAL	AUXILIAR B NIVEL 1		1
PRESIDENCIA	EVENTOS ESPECIALES	AUXILIAR A NIVEL 3		2
PRESIDENCIA	EVENTOS ESPECIALES	ENCARGADO A NIVEL 4		1
<b>Total PRESIDENCIA</b>			<b>21</b>	<b>9</b>
SERVICIOS MUNICIPALES	ADMINISTRACION DE SERV. MPALES	COORDINADOR A NIVEL 3	1	
SERVICIOS MUNICIPALES	ADMINISTRACION DE SERV. MPALES	PEON NIVEL 1	1	
SERVICIOS MUNICIPALES	ADMINISTRACION DE SERV. MPALES	DIRECTOR GENERAL NIVEL 1	1	
SERVICIOS MUNICIPALES	PARQUES Y JARDINES	PEON NIVEL 2	1	
SERVICIOS MUNICIPALES	PARQUES Y JARDINES	ENCARGADO B NIVEL 2	1	
SERVICIOS MUNICIPALES	PARQUES Y JARDINES	ENCARGADO A NIVEL 1	1	
SERVICIOS MUNICIPALES	PARQUES Y JARDINES	DIRECTOR DE AREA NIVEL 4	1	
SERVICIOS MUNICIPALES	PARQUES Y JARDINES	COORDINADOR B NIVEL 4	1	
SERVICIOS MUNICIPALES	RASTRO	MATANCERO NIVEL 1	26	
SERVICIOS MUNICIPALES	RASTRO	INSPECTOR NIVEL 1	1	
SERVICIOS MUNICIPALES	RASTRO	ADMINISTRADOR NIVEL 2	1	
SERVICIOS MUNICIPALES	RASTRO	VETERINARIO NIVEL 1	1	
SERVICIOS MUNICIPALES	RASTRO	JEFATURA B NIVEL 3	1	
SERVICIOS MUNICIPALES	ALUMBRADO PUBLICO	COORDINADOR A NIVEL 1	1	
SERVICIOS MUNICIPALES	ASEO PUBLICO	INSPECTOR NIVEL 4	1	
SERVICIOS MUNICIPALES	ASEO PUBLICO	DIRECTOR DE AREA NIVEL 1	1	
SERVICIOS MUNICIPALES	ASEO PUBLICO	PEON NIVEL 1	1	
SERVICIOS MUNICIPALES	ADMINISTRACION DE SERV. MPALES	COORDINADOR B NIVEL 2		1
SERVICIOS MUNICIPALES	ADMINISTRACION DE SERV. MPALES	AUXILIAR B NIVEL 5		2
SERVICIOS MUNICIPALES	ADMINISTRACION DE SERV. MPALES	JEFATURA B NIVEL 2		1
SERVICIOS MUNICIPALES	ADMINISTRACION DE SERV. MPALES	AUXILIAR B NIVEL 4		2
SERVICIOS MUNICIPALES	ADMINISTRACION DE SERV. MPALES	SECRETARIA B NIVEL 1		1
SERVICIOS MUNICIPALES	ADMINISTRACION DE SERV. MPALES	COORDINADOR B NIVEL 1		1
SERVICIOS MUNICIPALES	ADMINISTRACION DE SERV. MPALES	AUXILIAR B NIVEL 1		1
SERVICIOS MUNICIPALES	ADMINISTRACION DE SERV. MPALES	INTENDENTE NIVEL 1		1
SERVICIOS MUNICIPALES	PARQUES Y JARDINES	AUXILIAR B NIVEL 5		1
SERVICIOS MUNICIPALES	PARQUES Y JARDINES	ENCARGADO B NIVEL 1		2
SERVICIOS MUNICIPALES	PARQUES Y JARDINES	ENCARGADO C NIVEL 2		4
SERVICIOS MUNICIPALES	RASTRO	INTENDENTE NIVEL 1		1
SERVICIOS MUNICIPALES	RASTRO	AUXILIAR A NIVEL 2		1
SERVICIOS MUNICIPALES	RASTRO	ENCARGADO B NIVEL 4		1



SERVICIOS MUNICIPALES	ALUMBRADO PUBLICO	AUXILIAR B NIVEL 4	1
SERVICIOS MUNICIPALES	PANTEONES	AUXILIAR B NIVEL 5	2
SERVICIOS MUNICIPALES	ASEO PUBLICO	ENCARGADO A NIVEL 4	1
SERVICIOS MUNICIPALES	ASEO PUBLICO	SECRETARIA B NIVEL 4	1
SERVICIOS MUNICIPALES	ASEO PUBLICO	PEON NIVEL 2	106
SERVICIOS MUNICIPALES	ADMINISTRACION DE SERV. MPALES	AUXILIAR C NIVEL 4	1
SERVICIOS MUNICIPALES	ADMINISTRACION DE SERV. MPALES	AUXILIAR A NIVEL 4	1
SERVICIOS MUNICIPALES	ADMINISTRACION DE SERV. MPALES	COORDINADOR A NIVEL 4	1
SERVICIOS MUNICIPALES	PARQUES Y JARDINES	JARDINERO NIVEL 1	7
SERVICIOS MUNICIPALES	PARQUES Y JARDINES	OFICIAL DE CUADRILLA NIVEL 1	1
SERVICIOS MUNICIPALES	PARQUES Y JARDINES	CHOFER NIVEL 3	22
SERVICIOS MUNICIPALES	PARQUES Y JARDINES	VELADOR NIVEL 3	8
SERVICIOS MUNICIPALES	PARQUES Y JARDINES	AUXILIAR C NIVEL 1	1
SERVICIOS MUNICIPALES	PARQUES Y JARDINES	AYUDANTE NIVEL 4	12
SERVICIOS MUNICIPALES	PARQUES Y JARDINES	ENCARGADO C NIVEL 3	3
SERVICIOS MUNICIPALES	PARQUES Y JARDINES	JARDINERO NIVEL 2	9
SERVICIOS MUNICIPALES	PARQUES Y JARDINES	AYUDANTE NIVEL 3	4
SERVICIOS MUNICIPALES	PARQUES Y JARDINES	ENCARGADO B NIVEL 5	2
SERVICIOS MUNICIPALES	PARQUES Y JARDINES	VELADOR NIVEL 2	1
SERVICIOS MUNICIPALES	PARQUES Y JARDINES	CHOFER NIVEL 2	1
SERVICIOS MUNICIPALES	PARQUES Y JARDINES	PEON NIVEL 1	3
SERVICIOS MUNICIPALES	PARQUES Y JARDINES	OPERADOR DE MAQUINARIA O BARREDORA NIVEL 3	1
SERVICIOS MUNICIPALES	PARQUES Y JARDINES	AYUDANTE NIVEL 2	2
SERVICIOS MUNICIPALES	PARQUES Y JARDINES	AUXILIAR B NIVEL 4	1
SERVICIOS MUNICIPALES	PARQUES Y JARDINES	ENCARGADO C NIVEL 1	2
SERVICIOS MUNICIPALES	PARQUES Y JARDINES	PEON NIVEL 2	20
SERVICIOS MUNICIPALES	PARQUES Y JARDINES	AYUDANTE NIVEL 1	3
SERVICIOS MUNICIPALES	PARQUES Y JARDINES	CHOFER NIVEL 1	1
SERVICIOS MUNICIPALES	PARQUES Y JARDINES	ENCARGADO C NIVEL 4	3
SERVICIOS MUNICIPALES	PARQUES Y JARDINES	VELADOR NIVEL 4	2
SERVICIOS MUNICIPALES	PARQUES Y JARDINES	COORDINADOR A NIVEL 5	1
SERVICIOS MUNICIPALES	PARQUES Y JARDINES	INTENDENTE NIVEL 3	1
SERVICIOS MUNICIPALES	PARQUES Y JARDINES	SOLDADOR NIVEL 1	1
SERVICIOS MUNICIPALES	PARQUES Y JARDINES	ENCARGADO B NIVEL 4	1
SERVICIOS MUNICIPALES	PARQUES Y JARDINES	AUXILIAR C NIVEL 3	1
SERVICIOS MUNICIPALES	PARQUES Y JARDINES	ENCARGADO A NIVEL 5	1
SERVICIOS MUNICIPALES	PARQUES Y JARDINES	JARDINERO NIVEL 3	1
SERVICIOS MUNICIPALES	RASTRO	ENCARGADO C NIVEL 4	1
SERVICIOS MUNICIPALES	RASTRO	AYUDANTE NIVEL 3	2
SERVICIOS MUNICIPALES	RASTRO	CHOFER NIVEL 3	2
SERVICIOS MUNICIPALES	RASTRO	PEON NIVEL 2	3
SERVICIOS MUNICIPALES	RASTRO	AYUDANTE NIVEL 4	1
SERVICIOS MUNICIPALES	RASTRO	AYUDANTE NIVEL 5	2

SERVICIOS MUNICIPALES	RASTRO	AYUDANTE NIVEL 2	1
SERVICIOS MUNICIPALES	RASTRO	AUXILIAR C NIVEL 3	1
SERVICIOS MUNICIPALES	RASTRO	AUXILIAR B NIVEL 5	1
SERVICIOS MUNICIPALES	RASTRO	VELADOR NIVEL 3	2
SERVICIOS MUNICIPALES	ALUMBRADO PUBLICO	ELECTRICISTA NIVEL 1	6
SERVICIOS MUNICIPALES	ALUMBRADO PUBLICO	AYUDANTE NIVEL 1	1
SERVICIOS MUNICIPALES	ALUMBRADO PUBLICO	ENCARGADO B NIVEL 2	1
SERVICIOS MUNICIPALES	ALUMBRADO PUBLICO	AUXILIAR C NIVEL 1	1
SERVICIOS MUNICIPALES	ALUMBRADO PUBLICO	AUXILIAR B NIVEL 3	1
SERVICIOS MUNICIPALES	ALUMBRADO PUBLICO	ENCARGADO C NIVEL 1	1
SERVICIOS MUNICIPALES	ALUMBRADO PUBLICO	AYUDANTE NIVEL 3	6
SERVICIOS MUNICIPALES	ALUMBRADO PUBLICO	PEON NIVEL 2	1
SERVICIOS MUNICIPALES	PANTEONES	ENCARGADO C NIVEL 2	1
SERVICIOS MUNICIPALES	PANTEONES	ENCARGADO B NIVEL 2	1
SERVICIOS MUNICIPALES	PANTEONES	ENCARGADO B NIVEL 5	1
SERVICIOS MUNICIPALES	PANTEONES	AUXILIAR C NIVEL 3	1
SERVICIOS MUNICIPALES	PANTEONES	PANTEONERO NIVEL 2	4
SERVICIOS MUNICIPALES	PANTEONES	JARDINERO NIVEL 1	1
SERVICIOS MUNICIPALES	PANTEONES	ENCARGADO C NIVEL 4	1
SERVICIOS MUNICIPALES	PANTEONES	VELADOR NIVEL 4	1
SERVICIOS MUNICIPALES	PANTEONES	VELADOR NIVEL 2	1
SERVICIOS MUNICIPALES	PANTEONES	AYUDANTE NIVEL 2	1
SERVICIOS MUNICIPALES	PANTEONES	ENCARGADO C NIVEL 3	1
SERVICIOS MUNICIPALES	PANTEONES	JARDINERO NIVEL 3	2
SERVICIOS MUNICIPALES	PANTEONES	PEON NIVEL 2	7
SERVICIOS MUNICIPALES	PANTEONES	AUXILIAR C NIVEL 4	1
SERVICIOS MUNICIPALES	PANTEONES	AYUDANTE NIVEL 4	2
SERVICIOS MUNICIPALES	PANTEONES	AUXILIAR C NIVEL 2	1
SERVICIOS MUNICIPALES	PANTEONES	PANTEONERO NIVEL 3	2
SERVICIOS MUNICIPALES	PANTEONES	JARDINERO NIVEL 2	1
SERVICIOS MUNICIPALES	ASEO PUBLICO	ENCARGADO C NIVEL 2	2
SERVICIOS MUNICIPALES	ASEO PUBLICO	CHOFER NIVEL 3	43
SERVICIOS MUNICIPALES	ASEO PUBLICO	AUXILIAR C NIVEL 1	1
SERVICIOS MUNICIPALES	ASEO PUBLICO	AUXILIAR B NIVEL 4	1
SERVICIOS MUNICIPALES	ASEO PUBLICO	CHOFER NIVEL 1	3
SERVICIOS MUNICIPALES	ASEO PUBLICO	CHOFER NIVEL 2	7
SERVICIOS MUNICIPALES	ASEO PUBLICO	OPERADOR DE MAQUINARIA O BARREDORA NIVEL 3	3
SERVICIOS MUNICIPALES	ASEO PUBLICO	OPERADOR DE MAQUINARIA O BARREDORA NIVEL 2	1
SERVICIOS MUNICIPALES	ASEO PUBLICO	PEON NIVEL 1	4
SERVICIOS MUNICIPALES	ASEO PUBLICO	AYUDANTE NIVEL 4	4
SERVICIOS MUNICIPALES	ASEO PUBLICO	AUXILIAR A NIVEL 5	1
SERVICIOS MUNICIPALES	ASEO PUBLICO	AYUDANTE NIVEL 5	3
SERVICIOS MUNICIPALES	ASEO PUBLICO	VELADOR NIVEL 3	1
SERVICIOS MUNICIPALES	ASEO PUBLICO	ENCARGADO B NIVEL 3	1

SERVICIOS MUNICIPALES	ASEO PUBLICO	AUXILIAR C NIVEL 2		2
SERVICIOS MUNICIPALES	ASEO PUBLICO	VELADOR NIVEL 4		5
SERVICIOS MUNICIPALES	ASEO PUBLICO	AUXILIAR C NIVEL 3		1
SERVICIOS MUNICIPALES	ASEO PUBLICO	SUPERVISOR NIVEL 3		1
SERVICIOS MUNICIPALES	ASEO PUBLICO	AYUDANTE NIVEL 3		3
SERVICIOS MUNICIPALES	ASEO PUBLICO	INTENDENTE NIVEL 3		1
SERVICIOS MUNICIPALES	ASEO PUBLICO	ENCARGADO B NIVEL 4		1
SERVICIOS MUNICIPALES	ASEO PUBLICO	ENCARGADO B NIVEL 2		1
<b>Total SERVICIOS MUNICIPALES</b>			42	404
SINDICOS Y REGIDORES	SINDICOS Y REGIDORES	COORDINADOR DE AREA NIVEL 3	3	
SINDICOS Y REGIDORES	SINDICOS Y REGIDORES	COORDINADOR A NIVEL 1	1	
SINDICOS Y REGIDORES	SINDICOS Y REGIDORES	ABOGADO NIVEL 5	1	
SINDICOS Y REGIDORES	SINDICOS Y REGIDORES	ENCARGADO A NIVEL 2	1	
SINDICOS Y REGIDORES	SINDICOS Y REGIDORES	SINDICO NIVEL 1	2	
SINDICOS Y REGIDORES	SINDICOS Y REGIDORES	REGIDOR NIVEL 1	12	
SINDICOS Y REGIDORES	SINDICOS Y REGIDORES	SECRETARIA A NIVEL 5		1
SINDICOS Y REGIDORES	SINDICOS Y REGIDORES	SECRETARIA A NIVEL 4		7
SINDICOS Y REGIDORES	SINDICOS Y REGIDORES	SECRETARIA A NIVEL 3		2
SINDICOS Y REGIDORES	SINDICOS Y REGIDORES	SECRETARIA A NIVEL 1		1
<b>Total SINDICOS Y REGIDORES</b>			20	11
SRIA SEGURIDAD CIUDADANA	SECRETARIA SEGURIDAD CIUDADANA	AUXILIAR A NIVEL 2	1	
SRIA SEGURIDAD CIUDADANA	SECRETARIA SEGURIDAD CIUDADANA	DIRECTOR DE AREA NIVEL 1	1	
SRIA SEGURIDAD CIUDADANA	SECRETARIA SEGURIDAD CIUDADANA	COORDINADOR B NIVEL 3	1	
SRIA SEGURIDAD CIUDADANA	SECRETARIA SEGURIDAD CIUDADANA	COORDINADOR DE AREA NIVEL 3	1	
SRIA SEGURIDAD CIUDADANA	SECRETARIA SEGURIDAD CIUDADANA	SECRETARIO DE SEGURIDAD CIUDADANA NIVEL 1	1	
SRIA SEGURIDAD CIUDADANA	SECRETARIA SEGURIDAD CIUDADANA	COORDINADOR B NIVEL 1	1	
SRIA SEGURIDAD CIUDADANA	SECRETARIA SEGURIDAD CIUDADANA	SUBDIRECTOR GENERAL NIVEL 1	1	
SRIA SEGURIDAD CIUDADANA	JUECES CALIFICADORES	OFICIAL CALIFICADOR NIVEL 1	4	
SRIA SEGURIDAD CIUDADANA	JUECES CALIFICADORES	AUXILIAR C NIVEL 3	2	
SRIA SEGURIDAD CIUDADANA	POLICIA MUNICIPAL	POLICIA 2o. NIVEL 1	60	
SRIA SEGURIDAD CIUDADANA	POLICIA MUNICIPAL	POLICIA 3o. NIVEL 1	183	
SRIA SEGURIDAD CIUDADANA	POLICIA MUNICIPAL	POLICIA NIVEL 1	546	
SRIA SEGURIDAD CIUDADANA	POLICIA MUNICIPAL	POLICIA 1o. NIVEL 1	20	
SRIA SEGURIDAD CIUDADANA	POLICIA MUNICIPAL	SUBOFICIAL NIVEL 1	52	
SRIA SEGURIDAD CIUDADANA	POLICIA MUNICIPAL	POLICIA UNIDAD DE REACCION NIVEL 1	9	
SRIA SEGURIDAD CIUDADANA	POLICIA MUNICIPAL	POLICIA UNIDAD DE ANALISIS NIVEL 1	4	
SRIA SEGURIDAD CIUDADANA	POLICIA MUNICIPAL	COMISARIO NIVEL 1	1	
SRIA SEGURIDAD CIUDADANA	cambiará POLICIA MUNICIPAL/POL.IND.BANCARIA Y AUX. PREV.	POLICIA NIVEL 1	2	
SRIA SEGURIDAD CIUDADANA	POLICIA MUNICIPAL	OFICIAL NIVEL 1	9	



SRIA SEGURIDAD CIUDADANA	POLICIA MUNICIPAL	POLICIA JEFE UNIDAD DE REACCION NIVEL 1	1	
SRIA SEGURIDAD CIUDADANA	POLICIA MUNICIPAL	POLICIA JEFE UNIDAD DE ANALISIS NIVEL 1	1	
SRIA SEGURIDAD CIUDADANA	POLICIA MUNICIPAL	SECRETARIA A NIVEL 1	1	
SRIA SEGURIDAD CIUDADANA	POLICIA MUNICIPAL	COORDINADOR B NIVEL 2	2	
SRIA SEGURIDAD CIUDADANA	POLICIA MUNICIPAL	AUXILIAR B NIVEL 3	5	
SRIA SEGURIDAD CIUDADANA	POLICIA MUNICIPAL	AUXILIAR B NIVEL 2	18	
SRIA SEGURIDAD CIUDADANA	POLICIA MUNICIPAL	AUXILIAR B NIVEL 4	2	
SRIA SEGURIDAD CIUDADANA	POLICIA MUNICIPAL	MEDICO NIVEL 1	1	
SRIA SEGURIDAD CIUDADANA	POLICIA MUNICIPAL	AUXILIAR C NIVEL 5	1	
SRIA SEGURIDAD CIUDADANA	DIR. GRAL. TRANSITO Y POLICIA V	AUXILIAR B NIVEL 3	2	
SRIA SEGURIDAD CIUDADANA	DIR. GRAL. TRANSITO Y POLICIA V	AUXILIAR B NIVEL 5	1	
SRIA SEGURIDAD CIUDADANA	DIR. GRAL. TRANSITO Y POLICIA V	AUXILIAR C NIVEL 4	1	
SRIA SEGURIDAD CIUDADANA	DIR. GRAL. TRANSITO Y POLICIA V	PRIMER COMANDANTE DE VIALIDAD NIVEL 1	2	
SRIA SEGURIDAD CIUDADANA	DIR. GRAL. TRANSITO Y POLICIA V	AGENTE DE VIALIDAD NIVEL 1	192	
SRIA SEGURIDAD CIUDADANA	DIR. GRAL. TRANSITO Y POLICIA V	OFICIAL DE VIALIDAD NIVEL 2	18	
SRIA SEGURIDAD CIUDADANA	DIR. GRAL. TRANSITO Y POLICIA V	SEGUNDO COMANDANTE DE VIALIDAD NIVEL 1	9	
SRIA SEGURIDAD CIUDADANA	DIR. GRAL. TRANSITO Y POLICIA V	OFICIAL DE VIALIDAD NIVEL 1	2	
SRIA SEGURIDAD CIUDADANA	DIR. GRAL. TRANSITO Y POLICIA V	AYUDANTE NIVEL 3	2	
SRIA SEGURIDAD CIUDADANA	DIR. GRAL. TRANSITO Y POLICIA V	AUXILIAR A NIVEL 5	1	
SRIA SEGURIDAD CIUDADANA	DIR. GRAL. TRANSITO Y POLICIA V	JEFATURA B NIVEL 5	1	
SRIA SEGURIDAD CIUDADANA	DIR. GRAL. TRANSITO Y POLICIA V	DIRECTOR GENERAL NIVEL 1	1	
SRIA SEGURIDAD CIUDADANA	DIR. GRAL. TRANSITO Y POLICIA V	AUXILIAR C NIVEL 1	1	
SRIA SEGURIDAD CIUDADANA	DIR. GRAL. TRANSITO Y POLICIA V	AUXILIAR A NIVEL 1	1	
SRIA SEGURIDAD CIUDADANA	DIR. GRAL. TRANSITO Y POLICIA V	AUXILIAR B NIVEL 2	1	
SRIA SEGURIDAD CIUDADANA	DIR. GRAL. TRANSITO Y POLICIA V	JEFATURA B NIVEL 1	1	
SRIA SEGURIDAD CIUDADANA	DIR. GRAL. TRANSITO Y POLICIA V	ABOGADO NIVEL 5	1	
SRIA SEGURIDAD CIUDADANA	DIR.INST. FORMACION POLICIAL	JEFATURA C NIVEL 1	1	
SRIA SEGURIDAD CIUDADANA	DIR.INST. FORMACION POLICIAL	AUXILIAR B NIVEL 4	1	
SRIA SEGURIDAD CIUDADANA	DIR.INST. FORMACION POLICIAL	JEFATURA B NIVEL 4	1	
SRIA SEGURIDAD CIUDADANA	DIR.INST. FORMACION POLICIAL	JEFATURA A NIVEL 2	1	
SRIA SEGURIDAD CIUDADANA	DIR.INST. FORMACION POLICIAL	COORDINADOR B NIVEL 3	1	
SRIA SEGURIDAD CIUDADANA	PROTECCION CIVIL	AUXILIAR A NIVEL 2	13	

SRIA SEGURIDAD CIUDADANA	PROTECCION CIVIL	JEFATURA B NIVEL 2	1	
SRIA SEGURIDAD CIUDADANA	PROTECCION CIVIL	AUXILIAR C NIVEL 5	1	
SRIA SEGURIDAD CIUDADANA	PROTECCION CIVIL	BOMBERO NIVEL 1	4	
SRIA SEGURIDAD CIUDADANA	PROTECCION CIVIL	BOMBERO NIVEL 2	6	
SRIA SEGURIDAD CIUDADANA	PROTECCION CIVIL	BOMBERO NIVEL 3	11	
SRIA SEGURIDAD CIUDADANA	PROTECCION CIVIL	AUXILIAR B NIVEL 2	2	
SRIA SEGURIDAD CIUDADANA	PROTECCION CIVIL	PROMOTOR NIVEL 1	1	
SRIA SEGURIDAD CIUDADANA	PROTECCION CIVIL	DIRECTOR DE AREA NIVEL 1	1	
SRIA SEGURIDAD CIUDADANA	PROTECCION CIVIL	ENCARGADO A NIVEL 3	1	
SRIA SEGURIDAD CIUDADANA	PROTECCION CIVIL	COORDINADOR B NIVEL 3	1	
SRIA SEGURIDAD CIUDADANA	PROTECCION CIVIL	COORDINADOR A NIVEL 5	2	
SRIA SEGURIDAD CIUDADANA	PROTECCION CIVIL	AUXILIAR A NIVEL 5	1	
SRIA SEGURIDAD CIUDADANA	FISCALIZACION	INSPECTOR NIVEL 2	30	
SRIA SEGURIDAD CIUDADANA	FISCALIZACION	COORDINADOR B NIVEL 4	3	
SRIA SEGURIDAD CIUDADANA	FISCALIZACION	COORDINADOR DE AREA NIVEL 3	1	
SRIA SEGURIDAD CIUDADANA	FISCALIZACION	DIRECTOR DE AREA NIVEL 1	1	
SRIA SEGURIDAD CIUDADANA	FISCALIZACION	JEFATURA C NIVEL 1	1	
SRIA SEGURIDAD CIUDADANA	SECRETARIA SEGURIDAD CIUDADANA	AUXILIAR A NIVEL 5		1
SRIA SEGURIDAD CIUDADANA	JUECES CALIFICADORES	AUXILIAR B NIVEL 5		1
SRIA SEGURIDAD CIUDADANA	POLICIA MUNICIPAL	AUXILIAR B NIVEL 4		2
SRIA SEGURIDAD CIUDADANA	POLICIA MUNICIPAL	SECRETARIA B NIVEL 1		4
SRIA SEGURIDAD CIUDADANA	POLICIA MUNICIPAL	ENCARGADO A NIVEL 4		3
SRIA SEGURIDAD CIUDADANA	POLICIA MUNICIPAL	INTENDENTE NIVEL 1		6
SRIA SEGURIDAD CIUDADANA	POLICIA MUNICIPAL	AUXILIAR A NIVEL 5		3
SRIA SEGURIDAD CIUDADANA	POLICIA MUNICIPAL	AUXILIAR B NIVEL 2		6
SRIA SEGURIDAD CIUDADANA	POLICIA MUNICIPAL	AUXILIAR B NIVEL 3		1
SRIA SEGURIDAD CIUDADANA	POLICIA MUNICIPAL	AUXILIAR B NIVEL 5		3
SRIA SEGURIDAD CIUDADANA	POLICIA MUNICIPAL	ENCARGADO A NIVEL 3		1
SRIA SEGURIDAD CIUDADANA	POLICIA MUNICIPAL	COORDINADOR B NIVEL 2		1
SRIA SEGURIDAD CIUDADANA	DIR. GRAL. TRANSITO Y POLICIA V	AUXILIAR B NIVEL 1		3
SRIA SEGURIDAD CIUDADANA	DIR. GRAL. TRANSITO Y POLICIA V	AUXILIAR B NIVEL 3		16
SRIA SEGURIDAD CIUDADANA	DIR. GRAL. TRANSITO Y POLICIA V	ENCARGADO A NIVEL 5		1
SRIA SEGURIDAD CIUDADANA	DIR. GRAL. TRANSITO Y POLICIA V	AUXILIAR B NIVEL 4		2
SRIA SEGURIDAD CIUDADANA	DIR. GRAL. TRANSITO Y POLICIA V	AUXILIAR B NIVEL 2		5
SRIA SEGURIDAD CIUDADANA	DIR. GRAL. TRANSITO Y POLICIA V	AUXILIAR A NIVEL 3		1
SRIA SEGURIDAD CIUDADANA	DIR. GRAL. TRANSITO Y POLICIA V	AUXILIAR A NIVEL 4		3
SRIA SEGURIDAD CIUDADANA	DIR. GRAL. TRANSITO Y POLICIA V	AYUDANTE NIVEL 3		1
SRIA SEGURIDAD CIUDADANA	DIR. GRAL. TRANSITO Y POLICIA V	COORDINADOR A NIVEL 5		1
SRIA SEGURIDAD CIUDADANA	DIR. GRAL. TRANSITO Y POLICIA V	AUXILIAR A NIVEL 5		1

SRIA SEGURIDAD CIUDADANA	DIR. GRAL. TRANSITO Y POLICIA V	SECRETARIA B NIVEL 4		1
SRIA SEGURIDAD CIUDADANA	DIR. GRAL. TRANSITO Y POLICIA V	AUXILIAR A NIVEL 2		1
SRIA SEGURIDAD CIUDADANA	DIR. GRAL. TRANSITO Y POLICIA V	SECRETARIA B NIVEL 3		1
SRIA SEGURIDAD CIUDADANA	DIR.INST. FORMACION POLICIAL	AUXILIAR C NIVEL 1		1
SRIA SEGURIDAD CIUDADANA	DIR.INST. FORMACION POLICIAL	INTENDENTE NIVEL 1		1
SRIA SEGURIDAD CIUDADANA	DIR.INST. FORMACION POLICIAL	AUXILIAR C NIVEL 2		1
SRIA SEGURIDAD CIUDADANA	DIR.INST. FORMACION POLICIAL	AUXILIAR B NIVEL 4		1
SRIA SEGURIDAD CIUDADANA	FISCALIZACION	SECRETARIA B NIVEL 2		2
SRIA SEGURIDAD CIUDADANA	FISCALIZACION	SECRETARIA B NIVEL 3		1
SRIA SEGURIDAD CIUDADANA	SECRETARIA SEGURIDAD CIUDADANA	JARDINERO NIVEL 2		1
SRIA SEGURIDAD CIUDADANA	FISCALIZACION	AYUDANTE NIVEL 1		1
<b>Total SRIA SEGURIDAD CIUDADANA</b>			1254	78
SRIA.DEL H. AYUNTAMIENTO	SECRETARIA	SUBDIRECTOR GENERAL NIVEL 1	1	
SRIA.DEL H. AYUNTAMIENTO	SECRETARIA	CHOFER FUNCIONARIOS NIVEL 5	1	
SRIA.DEL H. AYUNTAMIENTO	SECRETARIA	AUXILIAR A NIVEL 5	1	
SRIA.DEL H. AYUNTAMIENTO	SECRETARIA	JEFATURA A NIVEL 4	1	
SRIA.DEL H. AYUNTAMIENTO	SECRETARIA	SECRETARIO DEL H. AYUNTAMIENTO NIVEL 1	1	
SRIA.DEL H. AYUNTAMIENTO	SECRETARIA	COORDINADOR DE AREA NIVEL 3	1	
SRIA.DEL H. AYUNTAMIENTO	DELEGACIONES VARIAS	AYUDANTE NIVEL 5	1	
SRIA.DEL H. AYUNTAMIENTO	SAN MIGUEL OCTOPAN	PEON NIVEL 2	1	
SRIA.DEL H. AYUNTAMIENTO	SAN MIGUEL OCTOPAN	AUXILIAR C NIVEL 2	1	
SRIA.DEL H. AYUNTAMIENTO	DELEGACIONES VARIAS	DELEGADO NIVEL 2	60	
SRIA.DEL H. AYUNTAMIENTO	SAN JUAN DE LA VEGA	DELEGADO NIVEL 1	1	
SRIA.DEL H. AYUNTAMIENTO	TENERIA DEL SANTUARIO	SUBDELEGADO NIVEL 1	1	
SRIA.DEL H. AYUNTAMIENTO	DELEGACION DE ROQUE	SUBDELEGADO NIVEL 1	1	
SRIA.DEL H. AYUNTAMIENTO	RINCON DE TAMAYO	SUBDELEGADO NIVEL 1	1	
SRIA.DEL H. AYUNTAMIENTO	SAN JUAN DE LA VEGA	SUBDELEGADO NIVEL 1	1	
SRIA.DEL H. AYUNTAMIENTO	SAN MIGUEL OCTOPAN	SUBDELEGADO NIVEL 1	1	
SRIA.DEL H. AYUNTAMIENTO	SAN MIGUEL OCTOPAN	DELEGADO NIVEL 1	1	
SRIA.DEL H. AYUNTAMIENTO	TENERIA DEL SANTUARIO	DELEGADO NIVEL 1	1	
SRIA.DEL H. AYUNTAMIENTO	RINCON DE TAMAYO	DELEGADO NIVEL 1	1	
SRIA.DEL H. AYUNTAMIENTO	DELEGACION DE ROQUE	DELEGADO NIVEL 1	1	
SRIA.DEL H. AYUNTAMIENTO	JURIDICO	SECRETARIA A NIVEL 4	1	
SRIA.DEL H. AYUNTAMIENTO	JURIDICO	ABOGADO NIVEL 5	6	
SRIA.DEL H. AYUNTAMIENTO	JURIDICO	DIRECTOR DE AREA NIVEL 4	1	
SRIA.DEL H. AYUNTAMIENTO	JURIDICO	ABOGADO NIVEL 1	2	
SRIA.DEL H. AYUNTAMIENTO	JURIDICO	COORDINADOR A NIVEL 1	1	
SRIA.DEL H. AYUNTAMIENTO	JURIDICO	AUXILIAR A NIVEL 1	3	
SRIA.DEL H. AYUNTAMIENTO	JURIDICO	ABOGADO NIVEL 3	1	
SRIA.DEL H. AYUNTAMIENTO	JURIDICO	ABOGADO NIVEL 2	1	



SRIA.DEL H. AYUNTAMIENTO	JURIDICO	DIRECTOR DE AREA NIVEL 1	1	
SRIA.DEL H. AYUNTAMIENTO	JURIDICO	ENCARGADO B NIVEL 1	1	
SRIA.DEL H. AYUNTAMIENTO	JURIDICO	ENCARGADO C NIVEL 3	1	
SRIA.DEL H. AYUNTAMIENTO	OF. ENLACE CON SRIA DE REL.EXT.	AUXILIAR B NIVEL 1	2	
SRIA.DEL H. AYUNTAMIENTO	OF. ENLACE CON SRIA DE REL.EXT.	ADMINISTRADOR NIVEL 1	1	
SRIA.DEL H. AYUNTAMIENTO	OF. ENLACE CON SRIA DE REL.EXT.	COORDINADOR A NIVEL 4	1	
SRIA.DEL H. AYUNTAMIENTO	OF. ENLACE CON SRIA DE REL.EXT.	AUXILIAR B NIVEL 3	1	
SRIA.DEL H. AYUNTAMIENTO	JUZGADOS MUNICIPALES	ADMINISTRADOR NIVEL 1	1	
SRIA.DEL H. AYUNTAMIENTO	JUZGADOS MUNICIPALES	ADMINISTRADOR NIVEL 5	1	
SRIA.DEL H. AYUNTAMIENTO	UNIDAD DE ACCESO A LA INFORM.	AUXILIAR A NIVEL 1	1	
SRIA.DEL H. AYUNTAMIENTO	UNIDAD DE ACCESO A LA INFORM.	COORDINADOR B NIVEL 1	1	
SRIA.DEL H. AYUNTAMIENTO	UNIDAD DE ACCESO A LA INFORM.	DIRECTOR DE AREA NIVEL 1	1	
SRIA.DEL H. AYUNTAMIENTO	UNIDAD DE ACCESO A LA INFORM.	AUXILIAR B NIVEL 2	1	
SRIA.DEL H. AYUNTAMIENTO	UNIDAD DE ACCESO A LA INFORM.	COORDINADOR A NIVEL 3	1	
SRIA.DEL H. AYUNTAMIENTO	COORD.DE AGUA POT., ALC.Y SENA	COORDINADOR A NIVEL 1	1	
SRIA.DEL H. AYUNTAMIENTO	DIR.MOVILIDAD Y TRANSP.PUBLICO	AUXILIAR C NIVEL 3	1	
SRIA.DEL H. AYUNTAMIENTO	DIR.MOVILIDAD Y TRANSP.PUBLICO	SUPERVISOR NIVEL 2	9	
SRIA.DEL H. AYUNTAMIENTO	DIR.MOVILIDAD Y TRANSP.PUBLICO	DIRECTOR GENERAL NIVEL 1	1	
SRIA.DEL H. AYUNTAMIENTO	SECRETARIA	AUXILIAR B NIVEL 2		1
SRIA.DEL H. AYUNTAMIENTO	SECRETARIA	SECRETARIA A NIVEL 3		3
SRIA.DEL H. AYUNTAMIENTO	SECRETARIA	SUPERVISOR NIVEL 2		1
SRIA.DEL H. AYUNTAMIENTO	SECRETARIA	AUXILIAR A NIVEL 3		1
SRIA.DEL H. AYUNTAMIENTO	SAN JUAN DE LA VEGA	SECRETARIA C NIVEL 4		1
SRIA.DEL H. AYUNTAMIENTO	SAN MIGUEL OCTOPAN	SECRETARIA C NIVEL 4		2
SRIA.DEL H. AYUNTAMIENTO	DELEGACIONES VARIAS	SECRETARIA C NIVEL 4		3
SRIA.DEL H. AYUNTAMIENTO	DELEGACION DE ROQUE	SECRETARIA C NIVEL 1		1
SRIA.DEL H. AYUNTAMIENTO	RINCON DE TAMAYO	SECRETARIA C NIVEL 4		1
SRIA.DEL H. AYUNTAMIENTO	SAN MIGUEL OCTOPAN	SECRETARIA B NIVEL 2		1
SRIA.DEL H. AYUNTAMIENTO	RINCON DE TAMAYO	AYUDANTE NIVEL 4		1
SRIA.DEL H. AYUNTAMIENTO	SAN MIGUEL OCTOPAN	VELADOR NIVEL 2		1
SRIA.DEL H. AYUNTAMIENTO	SECRETARIA	AUXILIAR A NIVEL 2		1
SRIA.DEL H. AYUNTAMIENTO	JURIDICO	ENCARGADO A NIVEL 3		1
SRIA.DEL H. AYUNTAMIENTO	JURIDICO	AUXILIAR A NIVEL 1		1
SRIA.DEL H. AYUNTAMIENTO	OF. ENLACE CON SRIA DE REL.EXT.	SECRETARIA A NIVEL 5		2
SRIA.DEL H. AYUNTAMIENTO	OF. ENLACE CON SRIA DE REL.EXT.	AUXILIAR B NIVEL 2		3
SRIA.DEL H. AYUNTAMIENTO	OF. ENLACE CON SRIA DE REL.EXT.	AUXILIAR B NIVEL 1		2

SRIA.DEL H. AYUNTAMIENTO	OF. ENLACE CON SRIA DE REL.EXT.	SECRETARIA B NIVEL 5		1
SRIA.DEL H. AYUNTAMIENTO	JUZGADOS MUNICIPALES	AUXILIAR A NIVEL 2		1
SRIA.DEL H. AYUNTAMIENTO	JUZGADOS MUNICIPALES	SECRETARIA A NIVEL 4		1
SRIA.DEL H. AYUNTAMIENTO	JUZGADOS MUNICIPALES	AUXILIAR B NIVEL 2		1
SRIA.DEL H. AYUNTAMIENTO	UNIDAD DE ACCESO A LA INFORM.	SECRETARIA B NIVEL 4		1
SRIA.DEL H. AYUNTAMIENTO	DIR.MOVILIDAD Y TRANSP.PUBLICO	SECRETARIA A NIVEL 3		1
SRIA.DEL H. AYUNTAMIENTO	DIR.MOVILIDAD Y TRANSP.PUBLICO	AUXILIAR B NIVEL 1		1
SRIA.DEL H. AYUNTAMIENTO	SAN JUAN DE LA VEGA	CHOFER NIVEL 2		1
SRIA.DEL H. AYUNTAMIENTO	DELEGACION DE ROQUE	PANTEONERO NIVEL 1		1
SRIA.DEL H. AYUNTAMIENTO	RINCON DE TAMAYO	JARDINERO NIVEL 3		1
SRIA.DEL H. AYUNTAMIENTO	DELEGACIONES VARIAS	PANTEONERO NIVEL 3		1
SRIA.DEL H. AYUNTAMIENTO	RINCON DE TAMAYO	PEON NIVEL 2		2
SRIA.DEL H. AYUNTAMIENTO	RINCON DE TAMAYO	CHOFER NIVEL 3		2
SRIA.DEL H. AYUNTAMIENTO	SAN JUAN DE LA VEGA	PEON NIVEL 2		2
SRIA.DEL H. AYUNTAMIENTO	SAN JUAN DE LA VEGA	JARDINERO NIVEL 3		1
SRIA.DEL H. AYUNTAMIENTO	SAN JUAN DE LA VEGA	AYUDANTE NIVEL 5		2
SRIA.DEL H. AYUNTAMIENTO	SAN MIGUEL OCTOPAN	VELADOR NIVEL 3		1
SRIA.DEL H. AYUNTAMIENTO	DELEGACION DE ROQUE	JARDINERO NIVEL 3		1
SRIA.DEL H. AYUNTAMIENTO	SAN MIGUEL OCTOPAN	ALBAÑIL NIVEL 1		1
SRIA.DEL H. AYUNTAMIENTO	RINCON DE TAMAYO	AUXILIAR C NIVEL 5		1
SRIA.DEL H. AYUNTAMIENTO	SAN MIGUEL OCTOPAN	ENCARGADO C NIVEL 3		1
SRIA.DEL H. AYUNTAMIENTO	SAN JUAN DE LA VEGA	PANTEONERO NIVEL 3		1
SRIA.DEL H. AYUNTAMIENTO	DELEGACIONES VARIAS	JARDINERO NIVEL 3		1
SRIA.DEL H. AYUNTAMIENTO	DELEGACIONES VARIAS	AYUDANTE NIVEL 5		1
SRIA.DEL H. AYUNTAMIENTO	SAN JUAN DE LA VEGA	VELADOR NIVEL 4		1
SRIA.DEL H. AYUNTAMIENTO	RINCON DE TAMAYO	PANTEONERO NIVEL 2		1
SRIA.DEL H. AYUNTAMIENTO	SAN MIGUEL OCTOPAN	VELADOR NIVEL 4		2
SRIA.DEL H. AYUNTAMIENTO	SAN MIGUEL OCTOPAN	AUXILIAR C NIVEL 2		1
SRIA.DEL H. AYUNTAMIENTO	SAN JUAN DE LA VEGA	AYUDANTE NIVEL 4		1
SRIA.DEL H. AYUNTAMIENTO	SAN MIGUEL OCTOPAN	JARDINERO NIVEL 3		1
SRIA.DEL H. AYUNTAMIENTO	SAN MIGUEL OCTOPAN	PANTEONERO NIVEL 3		1
SRIA.DEL H. AYUNTAMIENTO	SAN MIGUEL OCTOPAN	PEON NIVEL 2		1
SRIA.DEL H. AYUNTAMIENTO	COORD.DE AGUA POT., ALC.Y SENA	AUXILIAR B NIVEL 3		1
<b>Total SRIA.DEL H. AYUNTAMIENTO</b>			122	65
TESORERIA	TESORERIA	SUBDIRECTOR GENERAL NIVEL 1	1	
TESORERIA	TESORERIA	AUXILIAR A NIVEL 4	1	
TESORERIA	TESORERIA	COORDINADOR B NIVEL 3	1	
TESORERIA	TESORERIA	TESORERO NIVEL 1	1	
TESORERIA	CONTABILIDAD Y PRESUPUESTO	JEFATURA A NIVEL 3	3	
TESORERIA	CONTABILIDAD Y PRESUPUESTO	AUXILIAR B NIVEL 1	1	
TESORERIA	CONTABILIDAD Y PRESUPUESTO	ADMINISTRADOR NIVEL 1	1	

TESORERIA	CONTABILIDAD Y PRESUPUESTO	ENCARGADO A NIVEL 3	1	
TESORERIA	CONTABILIDAD Y PRESUPUESTO	AUXILIAR B NIVEL 4	1	
TESORERIA	CONTABILIDAD Y PRESUPUESTO	COORDINADOR A NIVEL 3	1	
TESORERIA	INGRESOS	DIRECTOR DE AREA NIVEL 1	1	
TESORERIA	INGRESOS	JEFATURA A NIVEL 3	2	
TESORERIA	INGRESOS	CAJERO NIVEL 5	1	
TESORERIA	INGRESOS	AUXILIAR A NIVEL 2	1	
TESORERIA	IMPUESTO INMOBILIARIO	ENCARGADO A NIVEL 4	1	
TESORERIA	IMPUESTO INMOBILIARIO	PROMOTOR NIVEL 1	1	
TESORERIA	IMPUESTO INMOBILIARIO	JEFATURA A NIVEL 2	1	
TESORERIA	IMPUESTO INMOBILIARIO	JEFATURA B NIVEL 4	1	
TESORERIA	DIR. DE CATASTRO	COORDINADOR A NIVEL 5	1	
TESORERIA	COMPRAS	AUXILIAR B NIVEL 2	1	
TESORERIA	COMPRAS	COORDINADOR B NIVEL 2	2	
TESORERIA	COMPRAS	JEFATURA A NIVEL 2	1	
TESORERIA	INFORMATICA	COORDINADOR A NIVEL 2	1	
TESORERIA	INFORMATICA	JEFATURA A NIVEL 2	1	
TESORERIA	INFORMATICA	AUXILIAR A NIVEL 2	1	
TESORERIA	INFORMATICA	AUXILIAR A NIVEL 5	2	
TESORERIA	CONTROL PATRIMONIAL	COORDINADOR DE AREA NIVEL 2	1	
TESORERIA	CONTROL PATRIMONIAL	JEFATURA A NIVEL 5	1	
TESORERIA	TESORERIA	SECRETARIA A NIVEL 3		2
TESORERIA	CONTABILIDAD Y PRESUPUESTO	AUXILIAR A NIVEL 2		6
TESORERIA	CONTABILIDAD Y PRESUPUESTO	SECRETARIA A NIVEL 3		1
TESORERIA	CONTABILIDAD Y PRESUPUESTO	AUXILIAR A NIVEL 1		1
TESORERIA	CONTABILIDAD Y PRESUPUESTO	AUXILIAR B NIVEL 2		1
TESORERIA	CONTABILIDAD Y PRESUPUESTO	SECRETARIA B NIVEL 1		1
TESORERIA	CONTABILIDAD Y PRESUPUESTO	AUXILIAR A NIVEL 3		1
TESORERIA	CONTABILIDAD Y PRESUPUESTO	AUXILIAR B NIVEL 1		1
TESORERIA	CONTABILIDAD Y PRESUPUESTO	SECRETARIA B NIVEL 3		1
TESORERIA	CONTABILIDAD Y PRESUPUESTO	ENCARGADO A NIVEL 3		2
TESORERIA	CONTABILIDAD Y PRESUPUESTO	AUXILIAR B NIVEL 3		1
TESORERIA	INGRESOS	AUXILIAR B NIVEL 2		2
TESORERIA	INGRESOS	JEFATURA B NIVEL 5		1
TESORERIA	INGRESOS	AUXILIAR A NIVEL 4		3
TESORERIA	INGRESOS	CAJERO NIVEL 2		7
TESORERIA	INGRESOS	ENCARGADO A NIVEL 5		2
TESORERIA	INGRESOS	CAJERO NIVEL 1		1
TESORERIA	INGRESOS	RECAUDADOR NIVEL 1		2



TESORERIA	INGRESOS	ENCARGADO A NIVEL 2	1
TESORERIA	INGRESOS	ENCARGADO B NIVEL 1	1
TESORERIA	INGRESOS	SECRETARIA A NIVEL 5	1
TESORERIA	INGRESOS	AUXILIAR B NIVEL 5	2
TESORERIA	INGRESOS	CAJERO NIVEL 3	2
TESORERIA	INGRESOS	CAJERO NIVEL 5	1
TESORERIA	INGRESOS	AUXILIAR C NIVEL 1	3
TESORERIA	INGRESOS	AUXILIAR A NIVEL 5	2
TESORERIA	INGRESOS	NOTIFICADOR NIVEL 1	2
TESORERIA	INGRESOS	AUXILIAR B NIVEL 1	1
TESORERIA	IMPUESTO INMOBILIARIO	COORDINADOR A NIVEL 5	1
TESORERIA	IMPUESTO INMOBILIARIO	NOTIFICADOR NIVEL 1	4
TESORERIA	IMPUESTO INMOBILIARIO	AUXILIAR B NIVEL 5	7
TESORERIA	IMPUESTO INMOBILIARIO	AUXILIAR A NIVEL 3	1
TESORERIA	IMPUESTO INMOBILIARIO	ENCARGADO A NIVEL 4	1
TESORERIA	IMPUESTO INMOBILIARIO	ENCARGADO A NIVEL 5	1
TESORERIA	IMPUESTO INMOBILIARIO	AUXILIAR B NIVEL 3	3
TESORERIA	IMPUESTO INMOBILIARIO	AUXILIAR A NIVEL 5	2
TESORERIA	IMPUESTO INMOBILIARIO	AUXILIAR B NIVEL 4	1
TESORERIA	IMPUESTO INMOBILIARIO	AUXILIAR A NIVEL 1	1
TESORERIA	IMPUESTO INMOBILIARIO	SECRETARIA A NIVEL 4	1
TESORERIA	IMPUESTO INMOBILIARIO	AUXILIAR C NIVEL 1	5
TESORERIA	IMPUESTO INMOBILIARIO	AUXILIAR C NIVEL 4	1
TESORERIA	DIR. DE CATASTRO	VALUADOR NIVEL 1	4
TESORERIA	DIR. DE CATASTRO	AUXILIAR B NIVEL 5	3
TESORERIA	DIR. DE CATASTRO	ENCARGADO A NIVEL 3	1
TESORERIA	DIR. DE CATASTRO	AUXILIAR B NIVEL 3	1
TESORERIA	DIR. DE CATASTRO	AUXILIAR B NIVEL 1	1
TESORERIA	DIR. DE CATASTRO	ENCARGADO A NIVEL 4	1
TESORERIA	DIR. DE CATASTRO	AUXILIAR B NIVEL 2	1
TESORERIA	DIR. DE CATASTRO	AUXILIAR A NIVEL 4	1
TESORERIA	COMPRAS	SECRETARIA B NIVEL 3	1
TESORERIA	COMPRAS	AUXILIAR A NIVEL 5	1
TESORERIA	COMPRAS	AUXILIAR B NIVEL 1	1
TESORERIA	INFORMATICA	PROGRAMADOR NIVEL 1	5
TESORERIA	INFORMATICA	AUXILIAR C NIVEL 1	1
TESORERIA	INFORMATICA	AUXILIAR A NIVEL 5	1
TESORERIA	INFORMATICA	ENCARGADO A NIVEL 2	1
TESORERIA	CONTROL PATRIMONIAL	AUXILIAR B NIVEL 3	6
TESORERIA	CONTROL PATRIMONIAL	ENCARGADO A NIVEL 5	1
TESORERIA	CONTROL PATRIMONIAL	SECRETARIA B NIVEL 1	1
TESORERIA	CONTROL PATRIMONIAL	ENCARGADO A NIVEL 4	1
TESORERIA	CONTROL PATRIMONIAL	ENCARGADO A NIVEL 1	1
TESORERIA	CONTROL PATRIMONIAL	AUXILIAR A NIVEL 5	1
TESORERIA	CONTROL PATRIMONIAL	JARDINERO NIVEL 3	1
TESORERIA	CONTROL PATRIMONIAL	AUXILIAR B NIVEL 5	1

TESORERIA	CONTROL PATRIMONIAL	VELADOR NIVEL 2		1
TESORERIA	CONTROL PATRIMONIAL	ENCARGADO A NIVEL 2		1
TESORERIA	CONTROL PATRIMONIAL	ENCARGADO C NIVEL 3		1
TESORERIA	CONTROL PATRIMONIAL	AUXILIAR C NIVEL 4		1
TESORERIA	CONTROL PATRIMONIAL	AYUDANTE NIVEL 2		1
TESORERIA	CONTROL PATRIMONIAL	PEON NIVEL 1		1
TESORERIA	CONTROL PATRIMONIAL	AYUDANTE NIVEL 3		1
TESORERIA	CONTROL PATRIMONIAL	VELADOR NIVEL 1		1
<b>Total TESORERIA</b>			<b>33</b>	<b>126</b>

Del total de policías que integran la plantilla de seguridad pública, el 100% son municipales. No se cuenta con policías estatales cuya plantilla sea absorbida presupuestalmente por el Ayuntamiento.

**Artículo 27.** Los servidores públicos ocupantes de las plazas a que se refiere el artículo anterior, percibirán las remuneraciones que se determinan en el Tabulador de sueldos y salarios, el cual se integra en el presente presupuesto de egresos con base en lo establecido en los artículos 115 fracción IV y 127 de la Constitución Política de los Estados Unidos Mexicanos; sin que el total de erogaciones por servicios personales exceda de los montos aprobados en este Presupuesto.

**Nota:** El presente tabulador, incluye las plazas del personal de seguridad pública municipal.

El detalle de las percepciones y deducciones de la plantilla de personal se presenta a continuación:

MUNICIPIO DE CELAYA CTO.  
PLANTILLA DE PERSONAL

PLAZA	SUELDO BASE MENSUAL	PRESTACIONES ADICIONALES MENSUALES		PERCEPCION MENSUAL BRUTA		TOTAL PERCEPCION MENSUAL NETA	DEDUCCIONES		PRIMA VENCIONAL MENSUAL	AGUINALDO MENSUAL	TOTAL PERCEPCION MAS PROPORCION DE AGUINALDO Y MIS	COSTO PATRONAL		COSTO ANUAL BRUTO			
		COMENSAO N EDUCACION CULTURA	AHORRO VALES	TOTAL PERCEPCION BRUTA	ISR		SEGURIDAD SOCIAL	TOTAL DEDUCCIONES				SECURITY SOCIAL	IMPUESTO SOBRE NOMINA				
AGREGADO NIVEL 1	38,531	-	-	623	-	31,624	623	10,472	14,526	4,718	27,356	6,243	1,549	1,632	673	38,119	463,762
AGREGADO NIVEL 2	39,287	-	-	590	-	31,960	590	10,472	14,526	4,718	27,692	6,493	1,549	1,794	642	39,662	494,137
AGREGADO NIVEL 3	40,043	-	-	557	-	32,296	557	10,472	14,526	4,718	28,028	6,748	1,549	1,946	651	40,039	500,207
AGREGADO NIVEL 4	40,799	-	-	524	-	32,632	524	10,472	14,526	4,718	28,364	7,003	1,549	2,098	660	40,435	506,277
AGREGADO NIVEL 5	41,555	-	-	491	-	32,968	491	10,472	14,526	4,718	28,700	7,258	1,549	2,250	669	40,831	512,347
AGREGADO NIVEL 6	42,311	-	-	458	-	33,304	458	10,472	14,526	4,718	29,036	7,513	1,549	2,402	678	41,227	518,417
AGREGADO NIVEL 7	43,067	-	-	425	-	33,640	425	10,472	14,526	4,718	29,372	7,768	1,549	2,554	687	41,623	524,487
AGREGADO NIVEL 8	43,823	-	-	392	-	33,976	392	10,472	14,526	4,718	29,708	8,023	1,549	2,706	696	42,019	530,557
AGREGADO NIVEL 9	44,579	-	-	359	-	34,312	359	10,472	14,526	4,718	30,044	8,278	1,549	2,858	705	42,415	536,627
AGREGADO NIVEL 10	45,335	-	-	326	-	34,648	326	10,472	14,526	4,718	30,380	8,533	1,549	3,010	714	42,811	542,697
AGREGADO NIVEL 11	46,091	-	-	293	-	34,984	293	10,472	14,526	4,718	30,716	8,788	1,549	3,162	723	43,207	548,767
AGREGADO NIVEL 12	46,847	-	-	260	-	35,320	260	10,472	14,526	4,718	31,052	9,043	1,549	3,314	732	43,603	554,837
AGREGADO NIVEL 13	47,603	-	-	227	-	35,656	227	10,472	14,526	4,718	31,388	9,298	1,549	3,466	741	44,000	560,907
AGREGADO NIVEL 14	48,359	-	-	194	-	36,000	194	10,472	14,526	4,718	31,724	9,553	1,549	3,618	750	44,396	566,977
AGREGADO NIVEL 15	49,115	-	-	161	-	36,344	161	10,472	14,526	4,718	32,060	9,808	1,549	3,770	759	44,792	573,047
AGREGADO NIVEL 16	49,871	-	-	128	-	36,688	128	10,472	14,526	4,718	32,396	10,063	1,549	3,922	768	45,188	579,117
AGREGADO NIVEL 17	50,627	-	-	95	-	37,032	95	10,472	14,526	4,718	32,732	10,318	1,549	4,074	777	45,584	585,187
AGREGADO NIVEL 18	51,383	-	-	62	-	37,376	62	10,472	14,526	4,718	33,068	10,573	1,549	4,226	786	45,980	591,257
AGREGADO NIVEL 19	52,139	-	-	29	-	37,720	29	10,472	14,526	4,718	33,404	10,828	1,549	4,378	795	46,376	597,327
AGREGADO NIVEL 20	52,895	-	-	-	-	38,064	-	10,472	14,526	4,718	33,740	11,083	1,549	4,530	804	46,772	603,397
AGREGADO NIVEL 21	53,651	-	-	-	-	38,408	-	10,472	14,526	4,718	34,076	11,338	1,549	4,682	813	47,168	609,467
AGREGADO NIVEL 22	54,407	-	-	-	-	38,752	-	10,472	14,526	4,718	34,412	11,593	1,549	4,834	822	47,564	615,537
AGREGADO NIVEL 23	55,163	-	-	-	-	39,096	-	10,472	14,526	4,718	34,748	11,848	1,549	4,986	831	47,960	621,607
AGREGADO NIVEL 24	55,919	-	-	-	-	39,440	-	10,472	14,526	4,718	35,084	12,103	1,549	5,138	840	48,356	627,677
AGREGADO NIVEL 25	56,675	-	-	-	-	39,784	-	10,472	14,526	4,718	35,420	12,358	1,549	5,290	849	48,752	633,747
AGREGADO NIVEL 26	57,431	-	-	-	-	40,128	-	10,472	14,526	4,718	35,756	12,613	1,549	5,442	858	49,148	639,817
AGREGADO NIVEL 27	58,187	-	-	-	-	40,472	-	10,472	14,526	4,718	36,092	12,868	1,549	5,594	867	49,544	645,887
AGREGADO NIVEL 28	58,943	-	-	-	-	40,816	-	10,472	14,526	4,718	36,428	13,123	1,549	5,746	876	49,940	651,957
AGREGADO NIVEL 29	59,699	-	-	-	-	41,160	-	10,472	14,526	4,718	36,764	13,378	1,549	5,898	885	50,336	658,027
AGREGADO NIVEL 30	60,455	-	-	-	-	41,504	-	10,472	14,526	4,718	37,100	13,633	1,549	6,050	894	50,732	664,097
AGREGADO NIVEL 31	61,211	-	-	-	-	41,848	-	10,472	14,526	4,718	37,436	13,888	1,549	6,202	903	51,128	670,167
AGREGADO NIVEL 32	61,967	-	-	-	-	42,192	-	10,472	14,526	4,718	37,772	14,143	1,549	6,354	912	51,524	676,237
AGREGADO NIVEL 33	62,723	-	-	-	-	42,536	-	10,472	14,526	4,718	38,108	14,398	1,549	6,506	921	51,920	682,307
AGREGADO NIVEL 34	63,479	-	-	-	-	42,880	-	10,472	14,526	4,718	38,444	14,653	1,549	6,658	930	52,316	688,377
AGREGADO NIVEL 35	64,235	-	-	-	-	43,224	-	10,472	14,526	4,718	38,780	14,908	1,549	6,810	939	52,712	694,447
AGREGADO NIVEL 36	64,991	-	-	-	-	43,568	-	10,472	14,526	4,718	39,116	15,163	1,549	6,962	948	53,108	700,517
AGREGADO NIVEL 37	65,747	-	-	-	-	43,912	-	10,472	14,526	4,718	39,452	15,418	1,549	7,114	957	53,504	706,587
AGREGADO NIVEL 38	66,503	-	-	-	-	44,256	-	10,472	14,526	4,718	39,788	15,673	1,549	7,266	966	53,900	712,657
AGREGADO NIVEL 39	67,259	-	-	-	-	44,600	-	10,472	14,526	4,718	40,124	15,928	1,549	7,418	975	54,296	718,727
AGREGADO NIVEL 40	68,015	-	-	-	-	44,944	-	10,472	14,526	4,718	40,460	16,183	1,549	7,570	984	54,692	724,797
AGREGADO NIVEL 41	68,771	-	-	-	-	45,288	-	10,472	14,526	4,718	40,796	16,438	1,549	7,722	993	55,088	730,867
AGREGADO NIVEL 42	69,527	-	-	-	-	45,632	-	10,472	14,526	4,718	41,132	16,693	1,549	7,874	1,002	55,484	736,937
AGREGADO NIVEL 43	70,283	-	-	-	-	45,976	-	10,472	14,526	4,718	41,468	16,948	1,549	8,026	1,011	55,880	743,007
AGREGADO NIVEL 44	71,039	-	-	-	-	46,320	-	10,472	14,526	4,718	41,804	17,203	1,549	8,178	1,020	56,276	749,077
AGREGADO NIVEL 45	71,795	-	-	-	-	46,664	-	10,472	14,526	4,718	42,140	17,458	1,549	8,330	1,029	56,672	755,147
AGREGADO NIVEL 46	72,551	-	-	-	-	47,008	-	10,472	14,526	4,718	42,476	17,713	1,549	8,482	1,038	57,068	761,217
AGREGADO NIVEL 47	73,307	-	-	-	-	47,352	-	10,472	14,526	4,718	42,812	17,968	1,549	8,634	1,047	57,464	767,287
AGREGADO NIVEL 48	74,063	-	-	-	-	47,696	-	10,472	14,526	4,718	43,148	18,223	1,549	8,786	1,056	57,860	773,357
AGREGADO NIVEL 49	74,819	-	-	-	-	48,040	-	10,472	14,526	4,718	43,484	18,478	1,549	8,938	1,065	58,256	779,427
AGREGADO NIVEL 50	75,575	-	-	-	-	48,384	-	10,472	14,526	4,718	43,820	18,733	1,549	9,090	1,074	58,652	785,497
AGREGADO NIVEL 51	76,331	-	-	-	-	48,728	-	10,472	14,526	4,718	44,156	18,988	1,549	9,242	1,083	59,048	791,567
AGREGADO NIVEL 52	77,087	-	-	-	-	49,072	-	10,472	14,526	4,718	44,492	19,243	1,549	9,394	1,092	59,444	797,637
AGREGADO NIVEL 53	77,843	-	-	-	-	49,416	-	10,472	14,526	4,718	44,828	19,498	1,549	9,546	1,101	59,840	803,707
AGREGADO NIVEL 54	78,599	-	-	-	-	49,760	-	10,472	14,526	4,718	45,164	19,753	1,549	9,698	1,110	60,236	809,777
AGREGADO NIVEL 55	79,355	-	-	-	-	50,104	-	10,472	14,526	4,718	45,500	20,008	1,549	9,850	1,119	60,632	815,847
AGREGADO NIVEL 56	80,111	-	-	-	-	50,448	-	10,472	14,526	4,718	45,836	20,263	1,549	10,002	1,128	61,028	821,917
AGREGADO NIVEL 57	80,867	-	-	-	-	50,792	-	10,472	14,526	4,718	46,172	20,518	1,549	10,154	1,137	61,424	827,987
AGREGADO NIVEL 58	81,623	-	-	-	-	51,136	-	10,472	14,526	4,718	46,508	20,773	1,549	10,306	1,146	61,820	834,057
AGREGADO NIVEL 59	82,379	-	-	-	-	51,480	-	10,472	14,526	4,718	46,844	21,028	1,549	10,458	1,155	62,216	840,127
AGREGADO NIVEL 60	83,135	-	-	-	-	51,824	-	10,472	14,526	4,718	47,180	21,283	1,549	10,610	1,164	62,612	846,197
AGREGADO NIVEL 61	83,891	-	-	-	-	52,168	-	10,472	14,526	4,718	47,516	21,538	1,549	10,762	1,173	63,008	852,267
AGREGADO NIVEL 62	84,647	-	-	-	-	52,512	-	10,472	14,526	4,718	47,852	21,793	1,549	10,914	1,182	63,404	858,337
AGREGADO NIVEL 63	85,403	-	-	-	-	52,856	-	10,472	14,526	4,718	48,188	22,048	1,549	11,066	1,191	63,800	864,407
AGREGADO NIVEL 64	86,159	-	-	-	-	53,200	-	10,472	14,526	4,718	48,524	22,303	1,549	11,218	1,200	64,196	870,477
AGREGADO NIVEL 65	86,915	-	-	-	-	53,544	-	10,472	14,526	4,718	48,860	22,558	1,549	11,370	1,209	64,592	876,547
AGREGADO NIVEL 66	87,671	-	-	-	-	53,888	-	10,472	14,526	4,718	49,196	22,813	1,549	11,522	1,218	64,988	882,617
AGREGADO NIVEL 67	88,427	-	-	-	-	54,232	-	10,472	14,526	4,718	49,532	23,068	1,549	11,674	1,227	65,384	888,687
AGREGADO NIVEL 68	89,183	-	-	-	-	54,576	-	10,472	14,526	4,718	49,868	23,323	1,549	11,826	1,236	65,780	894,757
AGREGADO NIVEL 69	89,939	-	-	-	-	54,920	-	10,472	14,526								









MUNICIPIO DE CELAYA, GTO.  
PLANTILLA DE PERSONAL

PLAZA	SUELDO BASE MENSUAL			PERCEPCION MENSUAL BRUTA			DEDUCCIONES			TOTAL PERCEPCION MENSUAL BRUTA			TOTAL PERCEPCION MENSUAL NETA			PRIMA VACACIONAL MENSUAL			AGUINALDO MENSUAL			TOTAL PERCEPCION MENSUAL MAS PROPORCION DE AGUINALDO Y MIS			SEGURIDAD SOCIAL			COSTO PATRONAL			IMPUESTO SOBRE RENDIMIENTO			COSTO MENSUAL ANUAL BRUTO		
	BASE	CANASTA DE ALIMENTOS	COMPLEMENTO EDUCACION	COMPLEMENTO CULTURA	COMPLEMENTO AHORRO VALES	TOTAL PERCEPCION BRUTA	ISR	SEGURIDAD SOCIAL	TOTAL DEDUCCIONES	TOTAL PERCEPCION MENSUAL NETA	PRIMA VACACIONAL MENSUAL	AGUINALDO MENSUAL	TOTAL PERCEPCION MENSUAL MAS PROPORCION DE AGUINALDO Y MIS	RCV	INFOAMVIT	IMPUESTO SOBRE RENDIMIENTO	COSTO MENSUAL ANUAL BRUTO	COSTO MENSUAL ANUAL BRUTO	COSTO MENSUAL ANUAL BRUTO																	
AYUDANTE A NIVEL 3	16,003	423	1,415	58	325	16,824	423	64	5,471	14,608	626	2,335	18,629	14,520	1,207	571	21,056	21,056	21,056																	
AYUDANTE A NIVEL 3	16,083	423	1,495	58	325	17,484	423	64	5,471	15,236	626	2,335	19,401	15,150	1,207	571	21,682	21,682	21,682																	
AYUDANTE A NIVEL 3	16,163	423	1,575	58	325	18,144	423	64	5,471	15,864	626	2,335	20,026	15,780	1,207	571	22,308	22,308	22,308																	
AYUDANTE A NIVEL 3	16,243	423	1,655	58	325	18,804	423	64	5,471	16,492	626	2,335	20,661	16,408	1,207	571	22,934	22,934	22,934																	
AYUDANTE A NIVEL 3	16,323	423	1,735	58	325	19,464	423	64	5,471	17,120	626	2,335	21,295	17,032	1,207	571	23,560	23,560	23,560																	
AYUDANTE A NIVEL 3	16,403	423	1,815	58	325	20,124	423	64	5,471	17,748	626	2,335	21,930	17,658	1,207	571	24,186	24,186	24,186																	
AYUDANTE A NIVEL 3	16,483	423	1,895	58	325	20,784	423	64	5,471	18,376	626	2,335	22,565	18,284	1,207	571	24,812	24,812	24,812																	
AYUDANTE A NIVEL 3	16,563	423	1,975	58	325	21,444	423	64	5,471	19,004	626	2,335	23,200	18,910	1,207	571	25,438	25,438	25,438																	
AYUDANTE A NIVEL 3	16,643	423	2,055	58	325	22,104	423	64	5,471	19,632	626	2,335	23,835	19,536	1,207	571	26,064	26,064	26,064																	
AYUDANTE A NIVEL 3	16,723	423	2,135	58	325	22,764	423	64	5,471	20,260	626	2,335	24,470	20,162	1,207	571	26,690	26,690	26,690																	
AYUDANTE A NIVEL 3	16,803	423	2,215	58	325	23,424	423	64	5,471	20,888	626	2,335	25,105	20,788	1,207	571	27,316	27,316	27,316																	
AYUDANTE A NIVEL 3	16,883	423	2,295	58	325	24,084	423	64	5,471	21,516	626	2,335	25,740	21,414	1,207	571	27,942	27,942	27,942																	
AYUDANTE A NIVEL 3	16,963	423	2,375	58	325	24,744	423	64	5,471	22,144	626	2,335	26,375	22,040	1,207	571	28,568	28,568	28,568																	
AYUDANTE A NIVEL 3	17,043	423	2,455	58	325	25,404	423	64	5,471	22,772	626	2,335	27,010	22,666	1,207	571	29,194	29,194	29,194																	
AYUDANTE A NIVEL 3	17,123	423	2,535	58	325	26,064	423	64	5,471	23,400	626	2,335	27,645	23,292	1,207	571	29,820	29,820	29,820																	
AYUDANTE A NIVEL 3	17,203	423	2,615	58	325	26,724	423	64	5,471	24,028	626	2,335	28,280	23,918	1,207	571	30,446	30,446	30,446																	
AYUDANTE A NIVEL 3	17,283	423	2,695	58	325	27,384	423	64	5,471	24,656	626	2,335	28,915	24,544	1,207	571	31,072	31,072	31,072																	
AYUDANTE A NIVEL 3	17,363	423	2,775	58	325	28,044	423	64	5,471	25,284	626	2,335	29,550	25,170	1,207	571	31,698	31,698	31,698																	
AYUDANTE A NIVEL 3	17,443	423	2,855	58	325	28,704	423	64	5,471	25,912	626	2,335	30,185	25,796	1,207	571	32,324	32,324	32,324																	
AYUDANTE A NIVEL 3	17,523	423	2,935	58	325	29,364	423	64	5,471	26,540	626	2,335	30,820	26,422	1,207	571	32,950	32,950	32,950																	
AYUDANTE A NIVEL 3	17,603	423	3,015	58	325	30,024	423	64	5,471	27,168	626	2,335	31,455	27,048	1,207	571	33,576	33,576	33,576																	
AYUDANTE A NIVEL 3	17,683	423	3,095	58	325	30,684	423	64	5,471	27,796	626	2,335	32,090	27,674	1,207	571	34,202	34,202	34,202																	
AYUDANTE A NIVEL 3	17,763	423	3,175	58	325	31,344	423	64	5,471	28,424	626	2,335	32,725	28,300	1,207	571	34,828	34,828	34,828																	
AYUDANTE A NIVEL 3	17,843	423	3,255	58	325	32,004	423	64	5,471	29,052	626	2,335	33,360	28,926	1,207	571	35,454	35,454	35,454																	
AYUDANTE A NIVEL 3	17,923	423	3,335	58	325	32,664	423	64	5,471	29,680	626	2,335	34,000	29,552	1,207	571	36,080	36,080	36,080																	
AYUDANTE A NIVEL 3	18,003	423	3,415	58	325	33,324	423	64	5,471	30,308	626	2,335	34,635	30,178	1,207	571	36,706	36,706	36,706																	
AYUDANTE A NIVEL 3	18,083	423	3,495	58	325	33,984	423	64	5,471	30,936	626	2,335	35,270	30,804	1,207	571	37,332	37,332	37,332																	
AYUDANTE A NIVEL 3	18,163	423	3,575	58	325	34,644	423	64	5,471	31,564	626	2,335	35,905	31,430	1,207	571	37,958	37,958	37,958																	
AYUDANTE A NIVEL 3	18,243	423	3,655	58	325	35,304	423	64	5,471	32,192	626	2,335	36,540	32,056	1,207	571	38,584	38,584	38,584																	
AYUDANTE A NIVEL 3	18,323	423	3,735	58	325	35,964	423	64	5,471	32,820	626	2,335	37,175	32,682	1,207	571	39,210	39,210	39,210																	
AYUDANTE A NIVEL 3	18,403	423	3,815	58	325	36,624	423	64	5,471	33,448	626	2,335	37,810	33,308	1,207	571	39,836	39,836	39,836																	
AYUDANTE A NIVEL 3	18,483	423	3,895	58	325	37,284	423	64	5,471	34,076	626	2,335	38,445	33,934	1,207	571	40,462	40,462	40,462																	
AYUDANTE A NIVEL 3	18,563	423	3,975	58	325	37,944	423	64	5,471	34,704	626	2,335	39,080	34,560	1,207	571	41,088	41,088	41,088																	
AYUDANTE A NIVEL 3	18,643	423	4,055	58	325	38,604	423	64	5,471	35,332	626	2,335	39,715	35,186	1,207	571	41,714	41,714	41,714																	
AYUDANTE A NIVEL 3	18,723	423	4,135	58	325	39,264	423	64	5,471	35,960	626	2,335	40,350	35,812	1,207	571	42,340	42,340	42,340																	
AYUDANTE A NIVEL 3	18,803	423	4,215	58	325	39,924	423	64	5,471	36,588	626	2,335	40,985	36,438	1,207	571	42,966	42,966	42,966																	
AYUDANTE A NIVEL 3	18,883	423	4,295	58	325	40,584	423	64	5,471	37,216	626	2,335	41,620	37,064	1,207	571	43,592	43,592	43,592																	
AYUDANTE A NIVEL 3	18,963	423	4,375	58	325	41,244	423	64	5,471	37,844	626	2,335	42,255	37,690	1,207	571	44,218	44,218	44,218																	
AYUDANTE A NIVEL 3	19,043	423	4,455	58	325	41,904	423	64	5,471	38,472	626	2,335	42,890	38,316	1,207	571	44,844	44,844	44,844																	
AYUDANTE A NIVEL 3	19,123	423	4,535	58	325	42,564	423	64	5,471	39,100	626	2,335	43,525	38,942	1,207	571	45,470	45,470	45,470																	
AYUDANTE A NIVEL 3	19,203	423	4,615	58	325	43,224	423	64	5,471	39,728	626	2,335	44,160	39,568	1,207	571	46,096	46,096	46,096																	
AYUDANTE A NIVEL 3	19,283	423	4,695	58	325	43,884	423	64	5,471	40,356	626	2,335	44,795	40,194	1,207	571	46,722	46,722	46,722																	
AYUDANTE A NIVEL 3	19,363	423	4,775	58	325	44,544	423	64	5,471	40,984	626	2,335	45,430	40,820	1,207	571	47,348	47,348	47,348																	
AYUDANTE A NIVEL 3	19,443	423	4,855	58	325	45,204	423	64	5,471	41,612	626	2,335	46,065	41,446	1,207	571	47,974	47,974	47,974																	
AYUDANTE A NIVEL 3	19,523	423	4,935	58	325	45,864	423	64	5,471	42,240	626	2,335	46,700	42,072	1,207	571	48,600	48,600	48,600																	
AYUDANTE A NIVEL 3	19,603	423	5,015	58	325	46,524	423	64	5,471	42,868	626	2,335	47,335	42,698	1,207	571	49,226	49,226	49,226																	
AYUDANTE A NIVEL 3	19,683	423	5,095	58	325	47,184	423	64	5,471	43,496	626	2,335	47,970	43,324	1,207	571	49,852	49,852	49,852																	
AYUDANTE A NIVEL 3	19,763	423	5,175	58	325	47,844	423	64	5,471	44,124	626	2,335	48,605	43,950	1,207	571	50,478	50,478	50,478																	
AYUDANTE A NIVEL 3	19,843	423	5,255	58	325	48,504	423	64	5,471	44,752	626	2,335	49,240	44,576	1,207	571	51,104	51,104	51,104																	
AYUDANTE A NIVEL 3	19,923	423	5,335	58	325	49,164	423	64	5,471	45,380	626	2,335	49,875	45,202	1,207	571	51,730	51,730	51,730																	
AYUDANTE A NIVEL 3	20,003	423	5,415	58	325	49,824	423	64	5,471	46,008	626	2,335	50,510	45,828	1,207	571	52,356	52,356	52,356																	
AYUDANTE A NIVEL 3	20,083	423	5,495	58	325	50,484	423	64	5,471	46,636	626	2,335	51,145	46,454	1,207	571	52,982	52,982	52,982																	
AYUDANTE A NIVEL 3	20,163	423	5,575	58	325	51,144	423	64	5,471	47,264	626	2,335	51,780	47,080	1,207	571	53,608	53,608	53,608																	
AYUDANTE A NIVEL 3	20,243	423	5,655	58	325	51,804	423	64	5,471	47,892	626	2,335	52,415	47,706	1,207	571	54,234	54,234	54,234																	
AYUDANTE A NIVEL 3	20,323	423	5,735	58	325	52,464	423	64	5,471	48,520	626	2,335	53,050	48,332	1,207	571	54,860	54,860	54,860																	
AYUDANTE A NIVEL 3	20,403	423	5,815	58	325	53,124	423	64	5,471	49,148	626	2,335	53,685	48,958	1,207	571	55,486	55,486	55,486																	
AYUDANTE A NIVEL 3	20,483	423	5,895	58	325	53,784	423	64	5,471	49,776	626	2,335	54,320	49,584	1,207	571	56,112	56,112	56,112																	
AYUDANTE A NIVEL 3	20,563	423	5,975	58	325	54,444	423	64	5,471	50,404	626	2,335	54,955	50,210	1,207	571	56,738	56,738	56,738																	
AYUDANTE A NIVEL 3																																				









MUNICIPIO DE CELAYA, GTO.  
PLANTILLA DE PERSONAL

PLAZA	SUELDO BASE MENSUAL		PERCEPCIONES ADICIONALES MENSUALES		TOTAL PERCEPCION MENSUAL BRUTA		DEDUCCIONES		TOTAL PERCEPCION MENSUAL NETA		PRIMA VENCIONAL MENSUAL		AGUINALDO MENSUAL		TOTAL PERCEPCION MENSUAL NETA MAS PROPORCION DE AGUINALDO Y MIS		COSTO PATRONAL		COSTO MENSUAL BRUTO	
	CANASTA MENSUAL	COMENSAL EDUCACION	AVUDA	AHORRO VALES	PERCEPCION BRUTA	TOTAL PERCEPCION MENSUAL	SEGURIDAD SOCIAL	DEDUCCIONES	TOTAL PERCEPCION MENSUAL NETA	TOTAL PERCEPCION MENSUAL NETA	PRIMA VENCIONAL MENSUAL	AGUINALDO MENSUAL	MIS	RCV	INFOAMVIT	IMPUESTO SOBRE NOMINA	COSTO MENSUAL BRUTO	COSTO ANUAL BRUTO		
AYUDANTE NIVEL 1	421	1,358	1,500	304	1,650	3,477	401	1,820	1,450	1,400	616	1,400	11,445	2,133	631	18,223	181,823			
AYUDANTE NIVEL 1	422	1,206	1,358	304	1,650	3,477	401	1,820	1,450	1,400	616	1,400	11,829	2,179	624	18,223	181,823			
AYUDANTE NIVEL 1	423	1,682	1,841	304	1,945	4,152	491	2,361	1,870	1,820	786	1,820	12,506	2,256	634	19,607	196,507			
AYUDANTE NIVEL 1	424	1,500	1,658	304	1,804	3,477	401	1,820	1,450	1,400	616	1,400	11,829	2,179	624	18,223	181,823			
AYUDANTE NIVEL 1	425	1,358	1,500	304	1,650	3,477	401	1,820	1,450	1,400	616	1,400	11,829	2,179	624	18,223	181,823			
AYUDANTE NIVEL 1	426	1,500	1,658	304	1,804	3,477	401	1,820	1,450	1,400	616	1,400	11,829	2,179	624	18,223	181,823			
AYUDANTE NIVEL 1	427	1,011	1,168	304	1,315	2,629	314	1,315	1,000	1,000	414	1,000	8,890	2,135	618	12,716	127,116			
AYUDANTE NIVEL 1	428	1,168	1,325	304	1,472	2,936	349	1,587	1,100	1,100	449	1,100	9,300	2,135	621	13,569	135,621			
AYUDANTE NIVEL 1	429	1,325	1,482	304	1,629	3,243	384	1,744	1,200	1,200	484	1,200	9,711	2,135	624	14,418	144,124			
AYUDANTE NIVEL 1	430	1,482	1,639	304	1,786	3,550	419	1,901	1,300	1,300	519	1,300	10,121	2,135	627	15,267	152,627			
AYUDANTE NIVEL 1	431	1,639	1,796	304	1,943	3,857	454	2,058	1,400	1,400	554	1,400	10,531	2,135	630	16,116	161,116			
AYUDANTE NIVEL 1	432	1,796	1,953	304	2,100	4,164	489	2,215	1,500	1,500	589	1,500	10,941	2,135	633	16,965	169,625			
AYUDANTE NIVEL 1	433	1,953	2,110	304	2,257	4,471	524	2,372	1,600	1,600	624	1,600	11,351	2,135	636	17,814	177,814			
AYUDANTE NIVEL 1	434	2,110	2,267	304	2,414	4,778	559	2,529	1,700	1,700	664	1,700	11,761	2,135	639	18,663	186,623			
AYUDANTE NIVEL 1	435	2,267	2,424	304	2,571	5,085	594	2,686	1,800	1,800	704	1,800	12,171	2,135	642	19,512	195,122			
AYUDANTE NIVEL 1	436	2,424	2,581	304	2,728	5,392	629	2,843	1,900	1,900	744	1,900	12,581	2,135	645	20,361	203,621			
AYUDANTE NIVEL 1	437	2,581	2,738	304	2,885	5,700	664	2,999	2,000	2,000	784	2,000	13,000	2,135	648	21,210	212,120			
AYUDANTE NIVEL 1	438	2,738	2,895	304	3,042	6,008	699	3,156	2,100	2,100	824	2,100	13,410	2,135	651	22,059	220,529			
AYUDANTE NIVEL 1	439	2,895	3,052	304	3,199	6,316	734	3,313	2,200	2,200	864	2,200	13,820	2,135	654	22,908	228,928			
AYUDANTE NIVEL 1	440	3,052	3,209	304	3,356	6,624	769	3,470	2,300	2,300	904	2,300	14,230	2,135	657	23,757	237,727			
AYUDANTE NIVEL 1	441	3,209	3,366	304	3,513	6,932	804	3,627	2,400	2,400	944	2,400	14,640	2,135	660	24,606	246,626			
AYUDANTE NIVEL 1	442	3,366	3,523	304	3,670	7,240	839	3,784	2,500	2,500	984	2,500	15,050	2,135	663	25,455	255,425			
AYUDANTE NIVEL 1	443	3,523	3,680	304	3,827	7,548	874	3,941	2,600	2,600	1,024	2,600	15,460	2,135	666	26,304	264,324			
AYUDANTE NIVEL 1	444	3,680	3,837	304	3,984	7,856	909	4,098	2,700	2,700	1,064	2,700	15,870	2,135	669	27,153	273,123			
AYUDANTE NIVEL 1	445	3,837	4,000	304	4,141	8,164	944	4,255	2,800	2,800	1,104	2,800	16,280	2,135	672	28,002	282,022			
AYUDANTE NIVEL 1	446	4,000	4,157	304	4,298	8,472	979	4,412	2,900	2,900	1,144	2,900	16,690	2,135	675	28,851	290,821			
AYUDANTE NIVEL 1	447	4,157	4,314	304	4,455	8,780	1,014	4,569	3,000	3,000	1,184	3,000	17,100	2,135	678	29,700	299,620			
AYUDANTE NIVEL 1	448	4,314	4,471	304	4,612	9,088	1,049	4,726	3,100	3,100	1,224	3,100	17,510	2,135	681	30,549	308,419			
AYUDANTE NIVEL 1	449	4,471	4,628	304	4,769	9,396	1,084	4,883	3,200	3,200	1,264	3,200	17,920	2,135	684	31,398	317,218			
AYUDANTE NIVEL 1	450	4,628	4,785	304	4,926	9,704	1,119	5,040	3,300	3,300	1,304	3,300	18,330	2,135	687	32,247	326,017			
AYUDANTE NIVEL 1	451	4,785	4,942	304	5,083	10,012	1,154	5,197	3,400	3,400	1,344	3,400	18,740	2,135	690	33,096	334,816			
AYUDANTE NIVEL 1	452	4,942	5,099	304	5,240	10,320	1,189	5,354	3,500	3,500	1,384	3,500	19,150	2,135	693	33,945	343,615			
AYUDANTE NIVEL 1	453	5,099	5,256	304	5,397	10,628	1,224	5,511	3,600	3,600	1,424	3,600	19,560	2,135	696	34,794	352,414			
AYUDANTE NIVEL 1	454	5,256	5,413	304	5,554	10,936	1,259	5,668	3,700	3,700	1,464	3,700	19,970	2,135	699	35,643	361,213			
AYUDANTE NIVEL 1	455	5,413	5,570	304	5,711	11,244	1,294	5,825	3,800	3,800	1,504	3,800	20,380	2,135	702	36,492	370,012			
AYUDANTE NIVEL 1	456	5,570	5,727	304	5,868	11,552	1,329	5,982	3,900	3,900	1,544	3,900	20,790	2,135	705	37,341	378,811			
AYUDANTE NIVEL 1	457	5,727	5,884	304	6,025	11,860	1,364	6,139	4,000	4,000	1,584	4,000	21,200	2,135	708	38,190	387,610			
AYUDANTE NIVEL 1	458	5,884	6,041	304	6,182	12,168	1,399	6,296	4,100	4,100	1,624	4,100	21,610	2,135	711	39,039	396,409			
AYUDANTE NIVEL 1	459	6,041	6,198	304	6,339	12,476	1,434	6,453	4,200	4,200	1,664	4,200	22,020	2,135	714	39,888	405,208			
AYUDANTE NIVEL 1	460	6,198	6,355	304	6,496	12,784	1,469	6,610	4,300	4,300	1,704	4,300	22,430	2,135	717	40,737	414,007			
AYUDANTE NIVEL 1	461	6,355	6,512	304	6,653	13,092	1,504	6,767	4,400	4,400	1,744	4,400	22,840	2,135	720	41,586	422,806			
AYUDANTE NIVEL 1	462	6,512	6,669	304	6,810	13,400	1,539	6,924	4,500	4,500	1,784	4,500	23,250	2,135	723	42,435	431,605			
AYUDANTE NIVEL 1	463	6,669	6,826	304	6,967	13,708	1,574	7,081	4,600	4,600	1,824	4,600	23,660	2,135	726	43,284	440,404			
AYUDANTE NIVEL 1	464	6,826	6,983	304	7,124	14,016	1,609	7,238	4,700	4,700	1,864	4,700	24,070	2,135	729	44,133	449,203			
AYUDANTE NIVEL 1	465	6,983	7,140	304	7,281	14,324	1,644	7,395	4,800	4,800	1,904	4,800	24,480	2,135	732	44,982	458,002			
AYUDANTE NIVEL 1	466	7,140	7,297	304	7,438	14,632	1,679	7,552	4,900	4,900	1,944	4,900	24,890	2,135	735	45,831	466,801			
AYUDANTE NIVEL 1	467	7,297	7,454	304	7,595	14,940	1,714	7,709	5,000	5,000	1,984	5,000	25,300	2,135	738	46,680	475,600			
AYUDANTE NIVEL 1	468	7,454	7,611	304	7,752	15,248	1,749	7,866	5,100	5,100	2,024	5,100	25,710	2,135	741	47,529	484,399			
AYUDANTE NIVEL 1	469	7,611	7,768	304	7,909	15,556	1,784	8,023	5,200	5,200	2,064	5,200	26,120	2,135	744	48,378	493,198			
AYUDANTE NIVEL 1	470	7,768	7,925	304	8,066	15,864	1,819	8,180	5,300	5,300	2,104	5,300	26,530	2,135	747	49,227	501,997			
AYUDANTE NIVEL 1	471	7,925	8,082	304	8,223	16,172	1,854	8,337	5,400	5,400	2,144	5,400	26,940	2,135	750	50,076	510,796			
AYUDANTE NIVEL 1	472	8,082	8,239	304	8,380	16,480	1,889	8,494	5,500	5,500	2,184	5,500	27,350	2,135	753	50,925	519,595			
AYUDANTE NIVEL 1	473	8,239	8,396	304	8,537	16,788	1,924	8,651	5,600	5,600	2,224	5,600	27,760	2,135	756	51,774	528,394			
AYUDANTE NIVEL 1	474	8,396	8,553	304	8,694	17,096	1,959	8,808	5,700	5,700	2,264	5,700	28,170	2,135	759	52,623	537,193			
AYUDANTE NIVEL 1	475	8,553	8,710	304	8,851	17,404	1,994	8,965	5,800	5,800	2,304	5,800	28,580	2,135	762	53,472	545,992			
AYUDANTE NIVEL 1	476	8,710	8,867	304	9,008	17,712	2,029	9,122	5,900	5,900	2,344	5,900	28,990	2,135	765	54,321	554,791			
AYUDANTE NIVEL 1	477	8,867	9,024	304	9,165	18,020	2,064	9,279	6,000	6,000	2,384	6,000	29,400	2,135	768	55,170	563,590			
AYUDANTE NIVEL 1	478	9,024	9,181	304	9,322	18,328	2,099	9,436	6,100	6,100	2,424	6,100	29,810	2,135	771	56,019	572,389			
AYUDANTE NIVEL 1	479	9,181	9,338	304	9,479	18,636	2,134	9,593	6,200	6,200	2,464	6,200	30,220	2,135	774	56,868	581,188			
AYUDANTE NIVEL 1	480	9,338	9,495	304	9,636	18,944	2,169	9,750	6,300	6,300	2,504	6,300	30,630	2,135	777	57,717	589,987			
AYUDANTE NIVEL 1	481	9,495	9,652	304	9,793	19,252	2,204	9,907	6,400	6,400	2,544	6,400	31,040	2,135	780	58,566	598,786			
AYUDANTE NIVEL 1	482	9,652	9,809	304	9,950	19,560	2,239	10,064	6,500	6,500	2,584	6,500	31,450	2,135	783	59,415	607,585			
AYUDANTE NIVEL 1	483	9,809	9,966	304	10,107	19,868	2,274	10,221	6,600	6,600	2,624	6,600	31,860	2,135	786	60,264	616,384			
AYUDANTE NIVEL 1	484	9,966	10,123	304	10,264	20,176	2,309													



MUNICIPIO DE CELAYA C.T.O.

PLAZA	SUELDO BASE MENSUAL		PERCEPCION MENSUAL BRUTA		PRESTACIONES ADICIONALES MENSUALES		TOTAL PERCEPCION BRUTA		DEDUCCIONES	TOTAL PERCEPCION NETA		PRIMA VENCIONAL MENSUAL	AGUINALDO MAS PROPORCION DE AGUINALDO Y MIS		TOTAL PERCEPCION MENSUAL NETA		COSTO PATRONAL		COSTO MENSUAL BRUTO	COSTO ANUAL BRUTO	
	BASE	ADICIONAL	COMUNICACION	EDUCACION	AVUDA CULTURAL	AHORRO VALES	PERCEPCION BRUTA	COMUNICACION		EDUCACION	AVUDA CULTURAL		AHORRO VALES	PERCEPCION NETA	TOTAL PERCEPCION NETA	AGUINALDO MENSUAL	MIS	TOTAL PERCEPCION MENSUAL NETA			AGUINALDO MENSUAL
AYUDANTE NIVEL 4	6,832	631	1,378	607	138	607	9,555	607	2,526	271	4,647	364	589	1,722	423	411	156	19,420	156	8,599	19,420
AYUDANTE NIVEL 4	6,842	556	2,317	821	138	821	10,644	2,526	2,732	2,323	5,233	364	589	1,708	432	432	156	17,465	156	16,459	17,465
AYUDANTE NIVEL 4	6,852	481	3,262	1,118	138	1,118	11,843	2,526	3,054	3,655	6,233	364	589	1,694	443	443	156	15,575	156	14,864	15,575
AYUDANTE NIVEL 4	6,862	406	4,207	1,415	138	1,415	13,042	2,526	3,576	4,253	6,833	364	589	1,680	454	454	156	13,725	156	13,065	13,725
AYUDANTE NIVEL 4	6,872	331	5,152	1,712	138	1,712	14,241	2,526	4,095	4,833	7,423	364	589	1,666	465	465	156	11,585	156	10,975	11,585
AYUDANTE NIVEL 4	6,882	256	6,097	2,009	138	2,009	15,440	2,526	4,617	5,353	7,943	364	589	1,652	476	476	156	9,445	156	8,933	9,445
AYUDANTE NIVEL 4	6,892	181	7,042	2,306	138	2,306	16,639	2,526	5,139	5,881	8,461	364	589	1,638	487	487	156	7,305	156	6,933	7,305
AYUDANTE NIVEL 4	6,902	106	7,987	2,603	138	2,603	17,838	2,526	5,661	6,423	8,983	364	589	1,624	498	498	156	5,165	156	4,833	5,165
AYUDANTE NIVEL 5	6,909	432	1,528	228	122	228	8,381	1,818	384	2,050	6,329	236	861	1,599	373	368	133	9,877	133	9,177	9,877
AYUDANTE NIVEL 5	6,909	411	1,528	228	122	228	8,381	1,818	384	2,050	6,329	236	861	1,599	373	368	133	9,877	133	9,177	9,877
AYUDANTE NIVEL 5	6,909	390	1,528	228	122	228	8,381	1,818	384	2,050	6,329	236	861	1,599	373	368	133	9,877	133	9,177	9,877
AYUDANTE NIVEL 5	6,909	369	1,528	228	122	228	8,381	1,818	384	2,050	6,329	236	861	1,599	373	368	133	9,877	133	9,177	9,877
AYUDANTE NIVEL 5	6,909	348	1,528	228	122	228	8,381	1,818	384	2,050	6,329	236	861	1,599	373	368	133	9,877	133	9,177	9,877
AYUDANTE NIVEL 5	6,909	327	1,528	228	122	228	8,381	1,818	384	2,050	6,329	236	861	1,599	373	368	133	9,877	133	9,177	9,877
AYUDANTE NIVEL 5	6,909	306	1,528	228	122	228	8,381	1,818	384	2,050	6,329	236	861	1,599	373	368	133	9,877	133	9,177	9,877
AYUDANTE NIVEL 5	6,909	285	1,528	228	122	228	8,381	1,818	384	2,050	6,329	236	861	1,599	373	368	133	9,877	133	9,177	9,877
AYUDANTE NIVEL 5	6,909	264	1,528	228	122	228	8,381	1,818	384	2,050	6,329	236	861	1,599	373	368	133	9,877	133	9,177	9,877
AYUDANTE NIVEL 5	6,909	243	1,528	228	122	228	8,381	1,818	384	2,050	6,329	236	861	1,599	373	368	133	9,877	133	9,177	9,877
AYUDANTE NIVEL 5	6,909	222	1,528	228	122	228	8,381	1,818	384	2,050	6,329	236	861	1,599	373	368	133	9,877	133	9,177	9,877
AYUDANTE NIVEL 5	6,909	201	1,528	228	122	228	8,381	1,818	384	2,050	6,329	236	861	1,599	373	368	133	9,877	133	9,177	9,877
AYUDANTE NIVEL 5	6,909	180	1,528	228	122	228	8,381	1,818	384	2,050	6,329	236	861	1,599	373	368	133	9,877	133	9,177	9,877
AYUDANTE NIVEL 5	6,909	159	1,528	228	122	228	8,381	1,818	384	2,050	6,329	236	861	1,599	373	368	133	9,877	133	9,177	9,877
AYUDANTE NIVEL 5	6,909	138	1,528	228	122	228	8,381	1,818	384	2,050	6,329	236	861	1,599	373	368	133	9,877	133	9,177	9,877
AYUDANTE NIVEL 5	6,909	117	1,528	228	122	228	8,381	1,818	384	2,050	6,329	236	861	1,599	373	368	133	9,877	133	9,177	9,877
AYUDANTE NIVEL 5	6,909	96	1,528	228	122	228	8,381	1,818	384	2,050	6,329	236	861	1,599	373	368	133	9,877	133	9,177	9,877
AYUDANTE NIVEL 5	6,909	75	1,528	228	122	228	8,381	1,818	384	2,050	6,329	236	861	1,599	373	368	133	9,877	133	9,177	9,877
AYUDANTE NIVEL 5	6,909	54	1,528	228	122	228	8,381	1,818	384	2,050	6,329	236	861	1,599	373	368	133	9,877	133	9,177	9,877
AYUDANTE NIVEL 5	6,909	33	1,528	228	122	228	8,381	1,818	384	2,050	6,329	236	861	1,599	373	368	133	9,877	133	9,177	9,877
AYUDANTE NIVEL 5	6,909	12	1,528	228	122	228	8,381	1,818	384	2,050	6,329	236	861	1,599	373	368	133	9,877	133	9,177	9,877
AYUDANTE NIVEL 5	6,909	1	1,528	228	122	228	8,381	1,818	384	2,050	6,329	236	861	1,599	373	368	133	9,877	133	9,177	9,877
AYUDANTE NIVEL 5	6,909	0	1,528	228	122	228	8,381	1,818	384	2,050	6,329	236	861	1,599	373	368	133	9,877	133	9,177	9,877
AYUDANTE NIVEL 5	6,909	0	1,528	228	122	228	8,381	1,818	384	2,050	6,329	236	861	1,599	373	368	133	9,877	133	9,177	9,877
AYUDANTE NIVEL 5	6,909	0	1,528	228	122	228	8,381	1,818	384	2,050	6,329	236	861	1,599	373	368	133	9,877	133	9,177	9,877
AYUDANTE NIVEL 5	6,909	0	1,528	228	122	228	8,381	1,818	384	2,050	6,329	236	861	1,599	373	368	133	9,877	133	9,177	9,877
AYUDANTE NIVEL 5	6,909	0	1,528	228	122	228	8,381	1,818	384	2,050	6,329	236	861	1,599	373	368	133	9,877	133	9,177	9,877
AYUDANTE NIVEL 5	6,909	0	1,528	228	122	228	8,381	1,818	384	2,050	6,329	236	861	1,599	373	368	133	9,877	133	9,177	9,877
AYUDANTE NIVEL 5	6,909	0	1,528	228	122	228	8,381	1,818	384	2,050	6,329	236	861	1,599	373	368	133	9,877	133	9,177	9,877
AYUDANTE NIVEL 5	6,909	0	1,528	228	122	228	8,381	1,818	384	2,050	6,329	236	861	1,599	373	368	133	9,877	133	9,177	9,877
AYUDANTE NIVEL 5	6,909	0	1,528	228	122	228	8,381	1,818	384	2,050	6,329	236	861	1,599	373	368	133	9,877	133	9,177	9,877
AYUDANTE NIVEL 5	6,909	0	1,528	228	122	228	8,381	1,818	384	2,050	6,329	236	861	1,599	373	368	133	9,877	133	9,177	9,877
AYUDANTE NIVEL 5	6,909	0	1,528	228	122	228	8,381	1,818	384	2,050	6,329	236	861	1,599	373	368	133	9,877	133	9,177	9,877
AYUDANTE NIVEL 5	6,909	0	1,528	228	122	228	8,381	1,818	384	2,050	6,329	236	861	1,599	373	368	133	9,877	133	9,177	9,877
AYUDANTE NIVEL 5	6,909	0	1,528	228	122	228	8,381	1,818	384	2,050	6,329	236	861	1,599	373	368	133	9,877	133	9,177	9,877
AYUDANTE NIVEL 5	6,909	0	1,528	228	122	228	8,381	1,818	384	2,050	6,329	236	861	1,599	373	368	133	9,877	133	9,177	9,877
AYUDANTE NIVEL 5	6,909	0	1,528	228	122	228	8,381	1,818	384	2,050	6,329	236	861	1,599	373	368	133	9,877	133	9,177	9,877
AYUDANTE NIVEL 5	6,909	0	1,528	228	122	228	8,381	1,818	384	2,050	6,329	236	861	1,599	373	368	133	9,877	133	9,177	9,877
AYUDANTE NIVEL 5	6,909	0	1,528	228	122	228	8,381	1,818	384	2,050	6,329	236	861	1,599	373	368	133	9,877	133	9,177	9,877
AYUDANTE NIVEL 5	6,909	0	1,528	228	122	228	8,381	1,818	384	2,050	6,329	236	861	1,599	373	368	133	9,877	133	9,177	9,877
AYUDANTE NIVEL 5	6,909	0	1,528	228	122	228	8,381	1,818	384	2,050	6,329	236	861	1,599	373	368	133	9,877	133	9,177	9,877
AYUDANTE NIVEL 5	6,909	0	1,528	228	122	228	8,381	1,818	384	2,050	6,329	236	861	1,599	373	368	133	9,877	133	9,177	9,877
AYUDANTE NIVEL 5	6,909	0	1,528	228	122	228	8,381	1,818	384	2,050	6,329	236	861	1,599	373	368	133	9,877	133	9,177	

MUNICIPIO DE CELAYA, GTO.  
PLANTILLA DE PERSONAL

PLAZA	SUELDO BASE MENSUAL		PERCEPCION MENSUAL BRUTA		PRESTACIONES ADICIONALES MENSUALES		TOTAL PERCEPCION MENSUAL BRUTA		DEDUCCIONES		TOTAL PERCEPCION MENSUAL NETA		PRIMA VACACIONAL MENSUAL		AGUINALDO MENSUAL		TOTAL PERCEPCION MENSUAL NETA MAS PROPORCION DE AGUINALDO Y MIS		SEGURIDAD SOCIAL		COSTO PATRONAL		COSTO MENSUAL BRUTO		
	ANUAL	MENSUAL	ANUAL	MENSUAL	ANUAL	MENSUAL	ANUAL	MENSUAL	ANUAL	MENSUAL	ANUAL	MENSUAL	ANUAL	MENSUAL	ANUAL	MENSUAL	ANUAL	MENSUAL	ANUAL	MENSUAL	ANUAL	MENSUAL	ANUAL	MENSUAL	ANUAL
CHOFER NIVEL 3	1670	139	2,809	237	4,648	397	145	2,443	2,443	58	1,817	439	598	439	598	12,524	1,824	458	444	444	158	158	15,846	1,940	15,846
CHOFER NIVEL 3	1785	758	2,495	897	4,152	877	145	11,579	2,135	2,443	3,133	439	398	439	398	9,772	1,824	458	444	444	158	158	12,465	1,940	12,465
CHOFER NIVEL 3	1785	569	3,031	32	3,063	32	145	8,941	2,135	2,443	4,609	2,014	2,014	2,014	2,014	6,036	1,799	445	432	432	158	158	10,313	1,940	10,313
CHOFER NIVEL 3	1785	664	2,077	735	4,145	735	145	10,095	2,135	2,443	3,143	439	398	439	398	9,520	1,824	455	441	441	158	158	12,308	1,940	12,308
CHOFER NIVEL 3	1785	615	2,405	371	4,145	371	145	11,393	2,135	2,443	3,640	439	398	439	398	10,377	1,824	458	444	444	158	158	12,201	1,940	12,201
CHOFER NIVEL 3	1785	758	2,406	982	4,145	982	145	11,569	2,135	2,443	3,129	439	398	439	398	10,363	1,824	458	448	448	158	158	12,191	1,940	12,191
CHOFER NIVEL 3	1785	538	2,406	847	4,145	847	145	11,271	2,135	2,443	3,028	439	398	439	398	10,265	1,824	455	441	441	158	158	12,134	1,940	12,134
CHOFER NIVEL 3	1785	2,135	2,609	397	4,145	397	145	13,201	2,135	2,443	15,726	472	2,022	2,022	2,022	12,227	1,824	459	446	446	158	158	15,113	1,940	15,113
CHOFER NIVEL 3	1785	1,846	2,609	897	4,145	897	145	12,032	2,135	2,443	3,143	439	398	439	398	11,962	1,824	460	446	446	158	158	14,865	1,940	14,865
CHOFER NIVEL 3	1785	1,468	2,602	851	4,145	851	145	12,154	2,135	2,443	3,143	439	398	439	398	11,208	1,824	459	445	445	158	158	14,037	1,940	14,037
CHOFER NIVEL 3	1785	1,469	2,634	871	4,145	871	145	12,194	2,135	2,443	3,631	598	398	439	398	11,142	1,827	459	446	446	158	158	14,032	1,940	14,032
CHOFER NIVEL 3	1785	432	3,788	504	4,145	504	145	7,620	2,135	2,443	2,620	379	398	439	398	8,998	1,799	449	435	435	158	158	11,740	1,940	11,740
CHOFER NIVEL 3	1785	432	3,728	459	4,145	459	145	8,065	2,135	2,443	2,607	379	398	439	398	9,364	1,799	449	436	436	158	158	11,727	1,940	11,727
CHOFER NIVEL 3	1785	432	3,709	897	4,145	897	145	8,205	2,135	2,443	3,143	439	398	439	398	9,081	1,799	445	444	444	158	158	12,675	1,940	12,675
CHOFER NIVEL 3	1785	2,112	3,659	697	4,145	697	145	10,569	2,135	2,443	12,016	398	398	439	398	10,121	1,830	460	447	447	158	158	12,511	1,940	12,511
CHOFER NIVEL 3	1785	432	3,659	697	4,145	697	145	10,569	2,135	2,443	12,016	398	398	439	398	10,121	1,830	460	447	447	158	158	12,511	1,940	12,511
CHOFER NIVEL 3	1785	432	3,659	697	4,145	697	145	10,569	2,135	2,443	12,016	398	398	439	398	10,121	1,830	460	447	447	158	158	12,511	1,940	12,511
CHOFER NIVEL 3	1785	432	3,659	697	4,145	697	145	10,569	2,135	2,443	12,016	398	398	439	398	10,121	1,830	460	447	447	158	158	12,511	1,940	12,511
CHOFER NIVEL 3	1785	432	3,659	697	4,145	697	145	10,569	2,135	2,443	12,016	398	398	439	398	10,121	1,830	460	447	447	158	158	12,511	1,940	12,511
CHOFER NIVEL 3	1785	432	3,659	697	4,145	697	145	10,569	2,135	2,443	12,016	398	398	439	398	10,121	1,830	460	447	447	158	158	12,511	1,940	12,511
CHOFER NIVEL 3	1785	432	3,659	697	4,145	697	145	10,569	2,135	2,443	12,016	398	398	439	398	10,121	1,830	460	447	447	158	158	12,511	1,940	12,511
CHOFER NIVEL 3	1785	432	3,659	697	4,145	697	145	10,569	2,135	2,443	12,016	398	398	439	398	10,121	1,830	460	447	447	158	158	12,511	1,940	12,511
CHOFER NIVEL 3	1785	432	3,659	697	4,145	697	145	10,569	2,135	2,443	12,016	398	398	439	398	10,121	1,830	460	447	447	158	158	12,511	1,940	12,511
CHOFER NIVEL 3	1785	432	3,659	697	4,145	697	145	10,569	2,135	2,443	12,016	398	398	439	398	10,121	1,830	460	447	447	158	158	12,511	1,940	12,511
CHOFER NIVEL 3	1785	432	3,659	697	4,145	697	145	10,569	2,135	2,443	12,016	398	398	439	398	10,121	1,830	460	447	447	158	158	12,511	1,940	12,511
CHOFER NIVEL 3	1785	432	3,659	697	4,145	697	145	10,569	2,135	2,443	12,016	398	398	439	398	10,121	1,830	460	447	447	158	158	12,511	1,940	12,511
CHOFER NIVEL 3	1785	432	3,659	697	4,145	697	145	10,569	2,135	2,443	12,016	398	398	439	398	10,121	1,830	460	447	447	158	158	12,511	1,940	12,511
CHOFER NIVEL 3	1785	432	3,659	697	4,145	697	145	10,569	2,135	2,443	12,016	398	398	439	398	10,121	1,830	460	447	447	158	158	12,511	1,940	12,511
CHOFER NIVEL 3	1785	432	3,659	697	4,145	697	145	10,569	2,135	2,443	12,016	398	398	439	398	10,121	1,830	460	447	447	158	158	12,511	1,940	12,511
CHOFER NIVEL 3	1785	432	3,659	697	4,145	697	145	10,569	2,135	2,443	12,016	398	398	439	398	10,121	1,830	460	447	447	158	158	12,511	1,940	12,511
CHOFER NIVEL 3	1785	432	3,659	697	4,145	697	145	10,569	2,135	2,443	12,016	398	398	439	398	10,121	1,830	460	447	447	158	158	12,511	1,940	12,511
CHOFER NIVEL 3	1785	432	3,659	697	4,145	697	145	10,569	2,135	2,443	12,016	398	398	439	398	10,121	1,830	460	447	447	158	158	12,511	1,940	12,511
CHOFER NIVEL 3	1785	432	3,659	697	4,145	697	145	10,569	2,135	2,443	12,016	398	398	439	398	10,121	1,830	460	447	447	158	158	12,511	1,940	12,511
CHOFER NIVEL 3	1785	432	3,659	697	4,145	697	145	10,569	2,135	2,443	12,016	398	398	439	398	10,121	1,830	460	447	447	158	158	12,511	1,940	12,511
CHOFER NIVEL 3	1785	432	3,659	697	4,145	697	145	10,569	2,135	2,443	12,016	398	398	439	398	10,121	1,830	460	447	447	158	158	12,511	1,940	12,511
CHOFER NIVEL 3	1785	432	3,659	697	4,145	697	145	10,569	2,135	2,443	12,016	398	398	439	398	10,121	1,830	460	447	447	158	158	12,511	1,940	12,511
CHOFER NIVEL 3	1785	432	3,659	697	4,145	697	145	10,569	2,135	2,443	12,016	398	398	439	398	10,121	1,830	460	447	447	158	158	12,511	1,940	12,511
CHOFER NIVEL 3	1785	432	3,659	697	4,145	697	145	10,569	2,135	2,443	12,016	398	398	439	398	10,121	1,830	460	447	447	158	158	12,511	1,940	12,511
CHOFER NIVEL 3	1785	432	3,659	697	4,145	697	145	10,569	2,135	2,443	12,016	398	398	439	398	10,121	1,830	460	447	447	158	158	12,511	1,940	12,511
CHOFER NIVEL 3	1785	432	3,659	697	4,145	697	145	10,569	2,135	2,443	12,016	398	398	439	398	10,121	1,830	460	447	447	158	158	12,511	1,940	12,511
CHOFER NIVEL 3	1785	432	3,659	697	4,145	697	145	10,569	2,135	2,443	12,016	398	398	439	398	10,121	1,830	460	447	447	158	158	12,511	1,940	12,511
CHOFER NIVEL 3	1785	432	3,659	697	4,145	697	145	10,569	2,135	2,443	12,016	398	398	439	398	10,121	1,830	460	447	447	158	158	12,511	1,940	12,511
CHOFER NIVEL 3	1785	432	3,659	697	4,145	697	145	10,569	2,135	2,443	12,016	398	398	439	398	10,121	1,830	460	4						

MUNICIPIO DE CELAYA CTO.

PLANTILLA DE PERSONAL

PLAZA	SUELDO BASE MENSUAL	PRESTACIONES ADICIONALES MENSUALES			PERCEPCION MENSUAL BRUTA		TOTAL PERCEPCION MENSUAL BRUTA		DEDUCCIONES		TOTAL PERCEPCION N MENSUAL NETA		PRIMA VACIONAL MENSUAL		AGUINALDO MENSUAL		TOTAL PERCEPCION MENSUAL NETA MAS PROPORCION DE AGUINALDO Y MIS		SEGURIDAD SOCIAL		COSTO PATRONAL		COSTO MENSUAL ANUAL			
		CANASTA	COMBUSTIBLE	AVUDA CULTURA	AHORRO VALES	PERCEPCION BRUTA	TOTAL PERCEPCION BRUTA	ISR	SEGURIDAD SOCIAL	DEPORTES	TOTAL PERCEPCION N MENSUAL NETA	PRIMA VACIONAL MENSUAL	AGUINALDO MENSUAL	TOTAL PERCEPCION MENSUAL NETA MAS PROPORCION DE AGUINALDO Y MIS	RCVA	INFOAMVIT	IMPUESTO SOBRE NOMINA	COSTO MENSUAL BRUTO	COSTO ANUAL BRUTO							
COORDINADOR A NIVEL 3	15,882	2,136	3,727	1,624	573	24,005	8,830	23,200	1,776	4,325	1,479	4,325	1,438	1,660	1,632	569	38,823	484,839								
COORDINADOR A NIVEL 3	15,882	-	-	-	573	25,406	7,716	17,006	1,006	888	888	22,088	2,208	1,371	1,557	569	31,079	377,643								
COORDINADOR A NIVEL 3	15,882	1,311	1,311	1,311	573	25,406	7,716	17,006	1,006	888	888	22,088	2,208	1,371	1,557	569	31,079	377,643								
COORDINADOR A NIVEL 3	15,882	623	3,607	1,311	491	26,265	7,329	18,341	804	3,516	3,516	23,070	3,070	1,826	1,511	571	31,251	411,252								
COORDINADOR A NIVEL 3	15,882	-	-	-	468	23,092	6,937	15,720	899	3,712	3,712	20,442	4,144	1,433	1,351	509	27,889	359,269								
COORDINADOR A NIVEL 3	15,882	1,841	468	-	468	23,092	6,937	15,720	899	3,712	3,712	20,442	4,144	1,433	1,351	509	27,889	359,269								
COORDINADOR A NIVEL 3	15,882	1,131	1,131	1,131	468	24,729	6,937	15,720	899	3,712	3,712	21,432	4,634	1,463	1,421	509	29,489	359,773								
COORDINADOR A NIVEL 3	15,882	-	-	-	468	23,092	6,937	15,720	899	3,712	3,712	20,442	4,144	1,433	1,351	509	27,889	359,269								
COORDINADOR A NIVEL 3	15,882	608	608	608	468	24,100	6,937	15,720	899	3,712	3,712	20,720	4,626	1,463	1,421	509	28,686	351,207								
COORDINADOR A NIVEL 3	15,882	1,011	116	468	468	25,229	6,937	15,720	899	3,712	3,712	21,477	4,746	1,464	1,421	509	30,000	351,207								
COORDINADOR A NIVEL 3	15,882	3,663	1,654	468	468	27,065	6,937	15,720	899	3,712	3,712	23,549	4,872	1,466	1,441	509	32,210	456,209								
COORDINADOR A NIVEL 3	15,882	-	-	-	468	23,092	6,937	15,720	899	3,712	3,712	20,442	4,144	1,433	1,351	509	27,889	359,269								
COORDINADOR A NIVEL 3	15,882	63	63	63	468	23,092	6,937	15,720	899	3,712	3,712	20,442	4,144	1,433	1,351	509	27,889	359,269								
COORDINADOR A NIVEL 3	15,882	-	-	-	468	23,092	6,937	15,720	899	3,712	3,712	20,442	4,144	1,433	1,351	509	27,889	359,269								
COORDINADOR A NIVEL 3	15,882	2,166	2,166	2,166	468	25,406	7,716	17,006	1,006	888	888	22,088	2,208	1,371	1,557	569	31,079	377,643								
COORDINADOR A NIVEL 3	15,882	-	-	-	468	23,092	6,937	15,720	899	3,712	3,712	20,442	4,144	1,433	1,351	509	27,889	359,269								
COORDINADOR A NIVEL 3	15,882	423	2,428	-	468	24,069	7,329	18,341	804	3,516	3,516	21,857	3,572	1,826	1,511	571	29,968	377,643								
COORDINADOR A NIVEL 3	15,882	-	-	-	468	23,092	6,937	15,720	899	3,712	3,712	20,442	4,144	1,433	1,351	509	27,889	359,269								
COORDINADOR A NIVEL 3	15,882	79	342	-	468	23,092	6,937	15,720	899	3,712	3,712	20,442	4,144	1,433	1,351	509	27,889	359,269								
COORDINADOR A NIVEL 3	15,882	63	63	63	468	23,092	6,937	15,720	899	3,712	3,712	20,442	4,144	1,433	1,351	509	27,889	359,269								
COORDINADOR A NIVEL 3	15,882	-	-	-	468	23,092	6,937	15,720	899	3,712	3,712	20,442	4,144	1,433	1,351	509	27,889	359,269								
COORDINADOR A NIVEL 3	15,882	83	342	-	468	23,092	6,937	15,720	899	3,712	3,712	20,442	4,144	1,433	1,351	509	27,889	359,269								
COORDINADOR A NIVEL 3	15,882	-	-	-	468	23,092	6,937	15,720	899	3,712	3,712	20,442	4,144	1,433	1,351	509	27,889	359,269								
COORDINADOR A NIVEL 3	15,882	277	306	277	468	24,069	7,329	18,341	804	3,516	3,516	21,857	3,572	1,826	1,511	571	29,968	377,643								
COORDINADOR A NIVEL 3	15,882	3,458	3,458	3,458	468	27,147	7,329	18,341	804	3,516	3,516	24,657	4,003	1,826	1,511	571	32,042	428,544								
COORDINADOR A NIVEL 3	15,882	-	-	-	468	23,092	6,937	15,720	899	3,712	3,712	20,442	4,144	1,433	1,351	509	27,889	359,269								
COORDINADOR A NIVEL 3	15,882	1,250	592	-	468	24,069	7,329	18,341	804	3,516	3,516	21,857	3,572	1,826	1,511	571	29,968	377,643								
COORDINADOR A NIVEL 3	15,882	841	342	-	468	23,092	6,937	15,720	899	3,712	3,712	20,442	4,144	1,433	1,351	509	27,889	359,269								
COORDINADOR A NIVEL 3	15,882	-	-	-	468	23,092	6,937	15,720	899	3,712	3,712	20,442	4,144	1,433	1,351	509	27,889	359,269								
COORDINADOR A NIVEL 3	15,882	555	555	555	468	24,069	7,329	18,341	804	3,516	3,516	21,857	3,572	1,826	1,511	571	29,968	377,643								
COORDINADOR A NIVEL 3	15,882	-	-	-	468	23,092	6,937	15,720	899	3,712	3,712	20,442	4,144	1,433	1,351	509	27,889	359,269								
COORDINADOR A NIVEL 3	15,882	91	210	91	468	23,092	6,937	15,720	899	3,712	3,712	20,442	4,144	1,433	1,351	509	27,889	359,269								
COORDINADOR A NIVEL 3	15,882	-	-	-	468	23,092	6,937	15,720	899	3,712	3,712	20,442	4,144	1,433	1,351	509	27,889	359,269								
COORDINADOR A NIVEL 3	15,882	210	210	210	468	24,069	7,329	18,341	804	3,516	3,516	21,857	3,572	1,826	1,511	571	29,968	377,643								
COORDINADOR A NIVEL 3	15,882	-	-	-	468	23,092	6,937	15,720	899	3,712	3,712	20,442	4,144	1,433	1,351	509	27,889	359,269								
COORDINADOR A NIVEL 3	15,882	841	342	-	468	23,092	6,937	15,720	899	3,712	3,712	20,442	4,144	1,433	1,351	509	27,889	359,269								
COORDINADOR A NIVEL 3	15,882	-	-	-	468	23,092	6,937	15,720	899	3,712	3,712	20,442	4,144	1,433	1,351	509	27,889	359,269								
COORDINADOR A NIVEL 3	15,882	91	210	91	468	23,092	6,937	15,720	899	3,712	3,712	20,442	4,144	1,433	1,351	509	27,889	359,269								
COORDINADOR A NIVEL 3	15,882	-	-	-	468	23,092	6,937	15,720	899	3,712	3,712	20,442	4,144	1,433	1,351	509	27,889	359,269								
COORDINADOR A NIVEL 3	15,882	841	342	-	468	23,092	6,937	15,720	899	3,712	3,712	20,442	4,144	1,433	1,351	509	27,889	359,269								
COORDINADOR A NIVEL 3	15,882	-	-	-	468	23,092	6,937	15,720	899	3,712	3,712	20,442	4,144	1,433	1,351	509	27,889	359,269								
COORDINADOR A NIVEL 3	15,882	91	210	91	468	23,092	6,937	15,720	899	3,712	3,712	20,442	4,144	1,433	1,351	509	27,889	359,269								
COORDINADOR A NIVEL 3	15,882	-	-	-	468	23,092	6,937	15,720	899	3,712	3,712	20,442	4,144	1,433	1,351	509	27,889	359,269								
COORDINADOR A NIVEL 3	15,882	841	342	-	468	23,092	6,937	15,720	899	3,712	3,712	20,442	4,144	1,433	1,351	509	27,889	359,269								
COORDINADOR A NIVEL 3	15,882	-	-	-	468	23,092	6,937	15,720	899	3,712	3,712	20,442	4,144	1,433	1,351	509	27,889	359,269								
COORDINADOR A NIVEL 3	15,882	91	210	91	468	23,092	6,937	15,720	899	3,712	3,712	20,442	4,144	1,433	1,351	509	27,889	359,269								
COORDINADOR A NIVEL 3	15,882	-	-	-	468	23,092	6,937	15,720	899	3,712	3,712	20,442	4,144	1,433	1,351	509	27,889									









MUNICIPIO DE CELAYA, GTO.  
PLANTILLA DE PERSONAL

PLAZA	SUELDO BASE MENSUAL		PERCEPCIONES ADICIONALES MENSUALES		TOTAL PERCEPCION MENSUAL BRUTA		DEDUCCIONES		TOTAL PERCEPCION MENSUAL NETA		PRIMA VENCIONAL MENSUAL		AGUINALDO MENSUAL		TOTAL PERCEPCION MAS PROPORCION DE AGUINALDO Y MIS		SEGURIDAD SOCIAL		COSTO PATRONAL		COSTO ANUAL BRUTO		
	CANASTA	COMENSACIO N EDUCACION	AVUDA CULTURA	AHORRO VALES	PERCEPCION MENSUAL BRUTA	TOTAL PERCEPCION MENSUAL NETA	SEGURIDAD D SOCIAL	TOTAL DEDUCCIONES	PERCEPCION MENSUAL NETA	PRIMA VENCIONAL MENSUAL	AGUINALDO MENSUAL	PERCEPCION MENSUAL NETA MAS PROPORCION DE AGUINALDO Y MIS	RCVA	INFOAVIAT	NO MINA	IMPUESTO SOBRE NOMINA	COSTO MENSUAL BRUTO	COSTO ANUAL BRUTO					
ENFARMACOLÓGICO NIVEL 2	4234	4421	4531	4638	13783	16371	1697	1697	1697	1697	503	3246	1486	503	2433	528	511	183	183	183	183	183	183
ENFARMACOLÓGICO NIVEL 3	4274	4465	4573	4681	14058	17056	1773	1773	1773	1773	531	3256	1516	531	2438	536	511	187	187	187	187	187	187
ENFARMACOLÓGICO NIVEL 4	4314	4505	4613	4721	15345	18640	1931	1931	1931	1931	579	3266	1636	579	2450	586	566	207	207	207	207	207	207
ENFARMACOLÓGICO NIVEL 5	4354	4546	4654	4762	16632	20137	2081	2081	2081	2081	627	3276	1756	627	2462	606	606	247	247	247	247	247	247
ENFARMACOLÓGICO NIVEL 6	4394	4587	4695	4803	17919	21628	2171	2171	2171	2171	675	3286	1876	675	2474	626	626	258	258	258	258	258	258
ENFARMACOLÓGICO NIVEL 7	4434	4628	4736	4841	19206	23119	2221	2221	2221	2221	723	3296	1996	723	2486	646	646	269	269	269	269	269	269
ENFARMACOLÓGICO NIVEL 8	4474	4669	4777	4896	20493	24610	2301	2301	2301	2301	771	3306	2116	771	2498	666	666	280	280	280	280	280	280
ENFARMACOLÓGICO NIVEL 9	4514	4710	4818	4915	21780	26101	2341	2341	2341	2341	819	3316	2236	819	2510	686	686	291	291	291	291	291	291
ENFARMACOLÓGICO NIVEL 10	4554	4751	4859	4956	23067	27592	2381	2381	2381	2381	867	3326	2356	867	2522	706	706	302	302	302	302	302	302
ENFARMACOLÓGICO NIVEL 11	4594	4792	4900	5004	24354	29083	2421	2421	2421	2421	915	3336	2476	915	2534	726	726	313	313	313	313	313	313
ENFARMACOLÓGICO NIVEL 12	4634	4833	4941	5048	25641	30574	2461	2461	2461	2461	963	3346	2596	963	2546	746	746	324	324	324	324	324	324
ENFARMACOLÓGICO NIVEL 13	4674	4874	4982	5095	26928	32065	2501	2501	2501	2501	1011	3356	2716	1011	2558	766	766	335	335	335	335	335	335
ENFARMACOLÓGICO NIVEL 14	4714	4915	5023	5108	28215	33556	2541	2541	2541	2541	1059	3366	2836	1059	2570	786	786	346	346	346	346	346	346
ENFARMACOLÓGICO NIVEL 15	4754	4956	5064	5143	29502	35047	2581	2581	2581	2581	1107	3376	2956	1107	2582	806	806	357	357	357	357	357	357
ENFARMACOLÓGICO NIVEL 16	4794	4997	5105	5182	30789	36538	2621	2621	2621	2621	1155	3386	3076	1155	2594	826	826	368	368	368	368	368	368
ENFARMACOLÓGICO NIVEL 17	4834	5038	5146	5221	32076	38029	2661	2661	2661	2661	1203	3396	3196	1203	2606	846	846	379	379	379	379	379	379
ENFARMACOLÓGICO NIVEL 18	4874	5079	5187	5248	33363	39520	2701	2701	2701	2701	1251	3406	3316	1251	2618	866	866	390	390	390	390	390	390
ENFARMACOLÓGICO NIVEL 19	4914	5120	5228	5289	34650	41011	2741	2741	2741	2741	1299	3416	3436	1299	2630	886	886	401	401	401	401	401	401
ENFARMACOLÓGICO NIVEL 20	4954	5161	5269	5310	35937	42502	2781	2781	2781	2781	1347	3426	3556	1347	2642	906	906	412	412	412	412	412	412
ENFARMACOLÓGICO NIVEL 21	4994	5202	5310	5351	37224	43993	2821	2821	2821	2821	1395	3436	3676	1395	2654	926	926	423	423	423	423	423	423
ENFARMACOLÓGICO NIVEL 22	5034	5243	5351	5392	38511	45484	2861	2861	2861	2861	1443	3446	3796	1443	2666	946	946	434	434	434	434	434	434
ENFARMACOLÓGICO NIVEL 23	5074	5284	5392	5433	39798	46975	2901	2901	2901	2901	1491	3456	3916	1491	2678	966	966	445	445	445	445	445	445
ENFARMACOLÓGICO NIVEL 24	5114	5325	5433	5474	41085	48466	2941	2941	2941	2941	1539	3466	4036	1539	2690	986	986	456	456	456	456	456	456
ENFARMACOLÓGICO NIVEL 25	5154	5366	5474	5515	42372	49957	2981	2981	2981	2981	1587	3476	4156	1587	2702	1006	1006	467	467	467	467	467	467
ENFARMACOLÓGICO NIVEL 26	5194	5407	5515	5556	43659	51448	3021	3021	3021	3021	1635	3486	4276	1635	2714	1026	1026	478	478	478	478	478	478
ENFARMACOLÓGICO NIVEL 27	5234	5448	5556	5597	44946	52939	3061	3061	3061	3061	1683	3496	4396	1683	2726	1046	1046	489	489	489	489	489	489
ENFARMACOLÓGICO NIVEL 28	5274	5489	5597	5638	46233	54430	3101	3101	3101	3101	1731	3506	4516	1731	2738	1066	1066	500	500	500	500	500	500
ENFARMACOLÓGICO NIVEL 29	5314	5530	5638	5679	47520	55921	3141	3141	3141	3141	1779	3516	4636	1779	2750	1086	1086	511	511	511	511	511	511
ENFARMACOLÓGICO NIVEL 30	5354	5571	5679	5720	48807	57412	3181	3181	3181	3181	1827	3526	4756	1827	2762	1106	1106	522	522	522	522	522	522
ENFARMACOLÓGICO NIVEL 31	5394	5612	5720	5761	50094	58903	3221	3221	3221	3221	1875	3536	4876	1875	2774	1126	1126	533	533	533	533	533	533
ENFARMACOLÓGICO NIVEL 32	5434	5653	5761	5802	51381	60394	3261	3261	3261	3261	1923	3546	4996	1923	2786	1146	1146	544	544	544	544	544	544
ENFARMACOLÓGICO NIVEL 33	5474	5694	5802	5843	52668	61885	3301	3301	3301	3301	1971	3556	5116	1971	2798	1166	1166	555	555	555	555	555	555
ENFARMACOLÓGICO NIVEL 34	5514	5735	5843	5884	53955	63376	3341	3341	3341	3341	2019	3566	5236	2019	2810	1186	1186	566	566	566	566	566	566
ENFARMACOLÓGICO NIVEL 35	5554	5776	5884	5925	55242	64867	3381	3381	3381	3381	2067	3576	5356	2067	2822	1206	1206	577	577	577	577	577	577
ENFARMACOLÓGICO NIVEL 36	5594	5817	5925	5966	56529	66358	3421	3421	3421	3421	2115	3586	5476	2115	2834	1226	1226	588	588	588	588	588	588
ENFARMACOLÓGICO NIVEL 37	5634	5858	5966	6007	57816	67849	3461	3461	3461	3461	2163	3596	5596	2163	2846	1246	1246	599	599	599	599	599	599
ENFARMACOLÓGICO NIVEL 38	5674	5899	6007	6048	59103	69340	3501	3501	3501	3501	2211	3606	5716	2211	2858	1266	1266	610	610	610	610	610	610
ENFARMACOLÓGICO NIVEL 39	5714	5940	6048	6089	60390	70831	3541	3541	3541	3541	2259	3616	5836	2259	2870	1286	1286	621	621	621	621	621	621
ENFARMACOLÓGICO NIVEL 40	5754	5981	6089	6130	61677	72322	3581	3581	3581	3581	2307	3626	5956	2307	2882	1306	1306	632	632	632	632	632	632
ENFARMACOLÓGICO NIVEL 41	5794	6022	6130	6171	62964	73813	3621	3621	3621	3621	2355	3636	6076	2355	2894	1326	1326	643	643	643	643	643	643
ENFARMACOLÓGICO NIVEL 42	5834	6063	6171	6212	64251	75304	3661	3661	3661	3661	2403	3646	6196	2403	2906	1346	1346	654	654	654	654	654	654
ENFARMACOLÓGICO NIVEL 43	5874	6104	6212	6253	65538	76795	3701	3701	3701	3701	2451	3656	6316	2451	2918	1366	1366	665	665	665	665	665	665
ENFARMACOLÓGICO NIVEL 44	5914	6145	6253	6294	66825	78286	3741	3741	3741	3741	2499	3666	6436	2499	2930	1386	1386	676	676	676	676	676	676
ENFARMACOLÓGICO NIVEL 45	5954	6186	6294	6335	68112	79777	3781	3781	3781	3781	2547	3676	6556	2547	2942	1406	1406	687	687	687	687	687	687
ENFARMACOLÓGICO NIVEL 46	5994	6227	6335	6376	69399	81268	3821	3821	3821	3821	2595	3686	6676	2595	2954	1426	1426	698	698	698	698	698	698
ENFARMACOLÓGICO NIVEL 47	6034	6268	6376	6417	70686	82759	3861	3861	3861	3861	2643	3696	6796	2643	2966	1446	1446	709	709	709	709	709	709
ENFARMACOLÓGICO NIVEL 48	6074	6309	6417	6458	71973	84250	3901	3901	3901	3901	2691	3706	6916	2691	2978	1466	1466	720	720	720	720	720	720
ENFARMACOLÓGICO NIVEL 49	6114	6350	6458	6499	73260	85741	3941	3941	3941	3941	2739	3716	7036	2739	2990	1486	1486	731	731	731	731	731	731
ENFARMACOLÓGICO NIVEL 50	6154	6391	6499	6540	74547	87232	3981	3981	3981	3981	2787	3726	7156	2787	3002	1506	1506	742	742	742	742	742	742
ENFARMACOLÓGICO NIVEL 51	6194	6432	6540	6581	75834	88723	4021	4021	4021	4021	2835	3736	7276	2835	3014	1526	1526	753	753	753	753	753	753
ENFARMACOLÓGICO NIVEL 52	6234	6473	6581	6622	77121	90214	4061	4061	4061	4061	2883	3746	7396	2883	3026	1546	1546	764	764	764	764	764	764
ENFARMACOLÓGICO NIVEL 53	6274	6514	6622	6663	78408	91705	4101	4101	4101	4101	2931	3756	7516	2931	3038	1566	1566	775	775	775	775	775	775
ENFARMACOLÓGICO NIVEL 54	6314	65																					



MUNICIPIO DE CELAYA C.T.O.

PLAZA	SUELDO BASE MENSUAL		PERCEPCION MENSUAL BRUTA		DEDUCCIONES		TOTAL PERCEPCION NETA		PRIMA VENCIONAL MENSUAL		AGUINALDO MENSUAL		TOTAL PERCEPCION MAS PROPORCION DE AGUINALDO Y MIS		SEGURIDAD SOCIAL		COSTO PATRONAL		COSTO MENSUAL BRUTO		COSTO ANUAL BRUTO		
	BASE	COMPARACION	COMPARACION	COMPARACION	COMPARACION	COMPARACION	COMPARACION	COMPARACION	COMPARACION	COMPARACION	COMPARACION	COMPARACION	COMPARACION	COMPARACION	COMPARACION	COMPARACION	COMPARACION	COMPARACION	COMPARACION	COMPARACION	COMPARACION	COMPARACION	COMPARACION
APROBADO NIVEL 1	6,520	1,674	3,423	871	133	10,939	3,265	4,341	413	510	9,125	1,762	417	526	144	15,429	151,187	15,429	151,187	15,429	151,187	15,429	151,187
APROBADO NIVEL 2	6,595	1,649	2,515	806	133	11,074	3,265	4,341	413	510	9,125	1,762	417	526	144	15,429	151,187	15,429	151,187	15,429	151,187	15,429	151,187
APROBADO NIVEL 3	6,670	1,624	1,648	741	133	11,209	3,265	4,341	413	510	9,125	1,762	417	526	144	15,429	151,187	15,429	151,187	15,429	151,187	15,429	151,187
APROBADO NIVEL 4	6,745	1,599	776	676	133	11,344	3,265	4,341	413	510	9,125	1,762	417	526	144	15,429	151,187	15,429	151,187	15,429	151,187	15,429	151,187
APROBADO NIVEL 5	6,820	1,574	2,514	611	133	11,479	3,265	4,341	413	510	9,125	1,762	417	526	144	15,429	151,187	15,429	151,187	15,429	151,187	15,429	151,187
APROBADO NIVEL 6	6,895	1,549	1,029	546	133	11,614	3,265	4,341	413	510	9,125	1,762	417	526	144	15,429	151,187	15,429	151,187	15,429	151,187	15,429	151,187
APROBADO NIVEL 7	6,970	1,524	2,454	481	133	11,749	3,265	4,341	413	510	9,125	1,762	417	526	144	15,429	151,187	15,429	151,187	15,429	151,187	15,429	151,187
APROBADO NIVEL 8	7,045	1,499	1,011	416	133	11,884	3,265	4,341	413	510	9,125	1,762	417	526	144	15,429	151,187	15,429	151,187	15,429	151,187	15,429	151,187
APROBADO NIVEL 9	7,120	1,474	1,011	351	133	12,019	3,265	4,341	413	510	9,125	1,762	417	526	144	15,429	151,187	15,429	151,187	15,429	151,187	15,429	151,187
APROBADO NIVEL 10	7,195	1,449	1,011	286	133	12,154	3,265	4,341	413	510	9,125	1,762	417	526	144	15,429	151,187	15,429	151,187	15,429	151,187	15,429	151,187
APROBADO NIVEL 11	7,270	1,424	1,011	221	133	12,289	3,265	4,341	413	510	9,125	1,762	417	526	144	15,429	151,187	15,429	151,187	15,429	151,187	15,429	151,187
APROBADO NIVEL 12	7,345	1,399	1,011	156	133	12,424	3,265	4,341	413	510	9,125	1,762	417	526	144	15,429	151,187	15,429	151,187	15,429	151,187	15,429	151,187
APROBADO NIVEL 13	7,420	1,374	1,011	91	133	12,559	3,265	4,341	413	510	9,125	1,762	417	526	144	15,429	151,187	15,429	151,187	15,429	151,187	15,429	151,187
APROBADO NIVEL 14	7,495	1,349	1,011	26	133	12,694	3,265	4,341	413	510	9,125	1,762	417	526	144	15,429	151,187	15,429	151,187	15,429	151,187	15,429	151,187
APROBADO NIVEL 15	7,570	1,324	1,011	-39	133	12,829	3,265	4,341	413	510	9,125	1,762	417	526	144	15,429	151,187	15,429	151,187	15,429	151,187	15,429	151,187
APROBADO NIVEL 16	7,645	1,299	1,011	-104	133	12,964	3,265	4,341	413	510	9,125	1,762	417	526	144	15,429	151,187	15,429	151,187	15,429	151,187	15,429	151,187
APROBADO NIVEL 17	7,720	1,274	1,011	-169	133	13,099	3,265	4,341	413	510	9,125	1,762	417	526	144	15,429	151,187	15,429	151,187	15,429	151,187	15,429	151,187
APROBADO NIVEL 18	7,795	1,249	1,011	-234	133	13,234	3,265	4,341	413	510	9,125	1,762	417	526	144	15,429	151,187	15,429	151,187	15,429	151,187	15,429	151,187
APROBADO NIVEL 19	7,870	1,224	1,011	-299	133	13,369	3,265	4,341	413	510	9,125	1,762	417	526	144	15,429	151,187	15,429	151,187	15,429	151,187	15,429	151,187
APROBADO NIVEL 20	7,945	1,199	1,011	-364	133	13,504	3,265	4,341	413	510	9,125	1,762	417	526	144	15,429	151,187	15,429	151,187	15,429	151,187	15,429	151,187
APROBADO NIVEL 21	8,020	1,174	1,011	-429	133	13,639	3,265	4,341	413	510	9,125	1,762	417	526	144	15,429	151,187	15,429	151,187	15,429	151,187	15,429	151,187
APROBADO NIVEL 22	8,095	1,149	1,011	-494	133	13,774	3,265	4,341	413	510	9,125	1,762	417	526	144	15,429	151,187	15,429	151,187	15,429	151,187	15,429	151,187
APROBADO NIVEL 23	8,170	1,124	1,011	-559	133	13,909	3,265	4,341	413	510	9,125	1,762	417	526	144	15,429	151,187	15,429	151,187	15,429	151,187	15,429	151,187
APROBADO NIVEL 24	8,245	1,099	1,011	-624	133	14,044	3,265	4,341	413	510	9,125	1,762	417	526	144	15,429	151,187	15,429	151,187	15,429	151,187	15,429	151,187
APROBADO NIVEL 25	8,320	1,074	1,011	-689	133	14,179	3,265	4,341	413	510	9,125	1,762	417	526	144	15,429	151,187	15,429	151,187	15,429	151,187	15,429	151,187
APROBADO NIVEL 26	8,395	1,049	1,011	-754	133	14,314	3,265	4,341	413	510	9,125	1,762	417	526	144	15,429	151,187	15,429	151,187	15,429	151,187	15,429	151,187
APROBADO NIVEL 27	8,470	1,024	1,011	-819	133	14,449	3,265	4,341	413	510	9,125	1,762	417	526	144	15,429	151,187	15,429	151,187	15,429	151,187	15,429	151,187
APROBADO NIVEL 28	8,545	999	1,011	-884	133	14,584	3,265	4,341	413	510	9,125	1,762	417	526	144	15,429	151,187	15,429	151,187	15,429	151,187	15,429	151,187
APROBADO NIVEL 29	8,620	974	1,011	-949	133	14,719	3,265	4,341	413	510	9,125	1,762	417	526	144	15,429	151,187	15,429	151,187	15,429	151,187	15,429	151,187
APROBADO NIVEL 30	8,695	949	1,011	-1,014	133	14,854	3,265	4,341	413	510	9,125	1,762	417	526	144	15,429	151,187	15,429	151,187	15,429	151,187	15,429	151,187
APROBADO NIVEL 31	8,770	924	1,011	-1,079	133	14,989	3,265	4,341	413	510	9,125	1,762	417	526	144	15,429	151,187	15,429	151,187	15,429	151,187	15,429	151,187
APROBADO NIVEL 32	8,845	899	1,011	-1,144	133	15,124	3,265	4,341	413	510	9,125	1,762	417	526	144	15,429	151,187	15,429	151,187	15,429	151,187	15,429	151,187
APROBADO NIVEL 33	8,920	874	1,011	-1,209	133	15,259	3,265	4,341	413	510	9,125	1,762	417	526	144	15,429	151,187	15,429	151,187	15,429	151,187	15,429	151,187
APROBADO NIVEL 34	8,995	849	1,011	-1,274	133	15,394	3,265	4,341	413	510	9,125	1,762	417	526	144	15,429	151,187	15,429	151,187	15,429	151,187	15,429	151,187
APROBADO NIVEL 35	9,070	824	1,011	-1,339	133	15,529	3,265	4,341	413	510	9,125	1,762	417	526	144	15,429	151,187	15,429	151,187	15,429	151,187	15,429	151,187
APROBADO NIVEL 36	9,145	799	1,011	-1,404	133	15,664	3,265	4,341	413	510	9,125	1,762	417	526	144	15,429	151,187	15,429	151,187	15,429	151,187	15,429	151,187
APROBADO NIVEL 37	9,220	774	1,011	-1,469	133	15,799	3,265	4,341	413	510	9,125	1,762	417	526	144	15,429	151,187	15,429	151,187	15,429	151,187	15,429	151,187
APROBADO NIVEL 38	9,295	749	1,011	-1,534	133	15,934	3,265	4,341	413	510	9,125	1,762	417	526	144	15,429	151,187	15,429	151,187	15,429	151,187	15,429	151,187
APROBADO NIVEL 39	9,370	724	1,011	-1,599	133	16,069	3,265	4,341	413	510	9,125	1,762	417	526	144	15,429	151,187	15,429	151,187	15,429	151,187	15,429	151,187
APROBADO NIVEL 40	9,445	699	1,011	-1,664	133	16,204	3,265	4,341	413	510	9,125	1,762	417	526	144	15,429	151,187	15,429	151,187	15,429	151,187	15,429	151,187
APROBADO NIVEL 41	9,520	674	1,011	-1,729	133	16,339	3,265	4,341	413	510	9,125	1,762	417	526	144	15,429	151,187	15,429	151,187	15,429	151,187	15,429	151,187
APROBADO NIVEL 42	9,595	649	1,011	-1,794	133	16,474	3,265	4,341	413	510	9,125	1,762	417	526	144	15,429	151,187	15,429	151,187	15,429	151,187	15,429	151,187
APROBADO NIVEL 43	9,670	624	1,011	-1,859	133	16,609	3,265	4,341	413	510	9,125	1,762	417	526	144	15,429	151,187	15,429	151,187</				









PLAZA	SUELDO BASE MENSUAL	CAMARÁ MENSUAL	PERCEPCIONES ADICIONALES MENSUALES		TOTAL PERCEPCION MENSUAL BRUTA		DEDUCCIONES		TOTAL PERCEPCION MENSUAL NETA	PRIMA VACACIONAL MENSUAL	AGUINALDO MENSUAL	TOTAL PERCEPCION MENSUAL NETA MAS PROPORCION DE AGUINALDO Y MIS	COSTO PATRONAL			IMPUESTO SOBRE NOMINA	COSTO MENSUAL BRUTO	COSTO ANUAL BRUTO
			COMUNICACION EDUCACION	AYUDA CULTURA	AHORRO VALES	SEGURIDAD SOCIAL	DEDUCCIONES	TOTAL PERCEPCION MENSUAL NETA					INFORMAVIT	RCV	MIS			
PERSON NIVEL 3	6,000	145	2,317	871	122	9,273	2,030	2,030	7,243	84	84	9,327	1,419	386	272	11,524	143,774	
PERSON NIVEL 2	6,000	149	2,474	871	122	9,916	2,030	2,030	7,886	97	97	8,045	1,473	386	376	12,071	154,215	
PERSON NIVEL 1	6,000	148	2,446	871	122	9,787	2,030	2,030	7,757	100	100	7,857	1,473	386	376	12,071	154,215	
PERSON NIVEL 2	6,000	148	2,446	871	122	9,787	2,030	2,030	7,757	100	100	7,857	1,473	386	376	12,071	154,215	
PERSON NIVEL 1	6,000	145	2,404	871	122	9,642	2,030	2,030	7,612	97	97	7,709	1,473	386	376	12,071	154,215	
PERSON NIVEL 2	6,000	145	2,404	871	122	9,642	2,030	2,030	7,612	97	97	7,709	1,473	386	376	12,071	154,215	
PERSON NIVEL 1	6,000	136	2,205	871	122	9,275	2,030	2,030	7,245	100	100	7,345	1,473	386	376	12,071	154,215	
PERSON NIVEL 2	6,000	136	2,205	871	122	9,275	2,030	2,030	7,245	100	100	7,345	1,473	386	376	12,071	154,215	
PERSON NIVEL 1	6,000	134	2,163	871	122	9,130	2,030	2,030	7,100	100	100	7,200	1,473	386	376	12,071	154,215	
PERSON NIVEL 2	6,000	134	2,163	871	122	9,130	2,030	2,030	7,100	100	100	7,200	1,473	386	376	12,071	154,215	
PERSON NIVEL 1	6,000	132	2,121	871	122	8,985	2,030	2,030	6,955	100	100	7,055	1,473	386	376	12,071	154,215	
PERSON NIVEL 2	6,000	132	2,121	871	122	8,985	2,030	2,030	6,955	100	100	7,055	1,473	386	376	12,071	154,215	
PERSON NIVEL 1	6,000	128	2,046	871	122	8,745	2,030	2,030	6,715	100	100	6,815	1,473	386	376	12,071	154,215	
PERSON NIVEL 2	6,000	128	2,046	871	122	8,745	2,030	2,030	6,715	100	100	6,815	1,473	386	376	12,071	154,215	
PERSON NIVEL 1	6,000	126	2,004	871	122	8,600	2,030	2,030	6,570	100	100	6,670	1,473	386	376	12,071	154,215	
PERSON NIVEL 2	6,000	126	2,004	871	122	8,600	2,030	2,030	6,570	100	100	6,670	1,473	386	376	12,071	154,215	
PERSON NIVEL 1	6,000	124	1,962	871	122	8,455	2,030	2,030	6,425	100	100	6,525	1,473	386	376	12,071	154,215	
PERSON NIVEL 2	6,000	124	1,962	871	122	8,455	2,030	2,030	6,425	100	100	6,525	1,473	386	376	12,071	154,215	
PERSON NIVEL 1	6,000	122	1,920	871	122	8,310	2,030	2,030	6,280	100	100	6,380	1,473	386	376	12,071	154,215	
PERSON NIVEL 2	6,000	122	1,920	871	122	8,310	2,030	2,030	6,280	100	100	6,380	1,473	386	376	12,071	154,215	
PERSON NIVEL 1	6,000	120	1,878	871	122	8,165	2,030	2,030	6,135	100	100	6,235	1,473	386	376	12,071	154,215	
PERSON NIVEL 2	6,000	120	1,878	871	122	8,165	2,030	2,030	6,135	100	100	6,235	1,473	386	376	12,071	154,215	
PERSON NIVEL 1	6,000	118	1,836	871	122	8,020	2,030	2,030	5,990	100	100	6,090	1,473	386	376	12,071	154,215	
PERSON NIVEL 2	6,000	118	1,836	871	122	8,020	2,030	2,030	5,990	100	100	6,090	1,473	386	376	12,071	154,215	
PERSON NIVEL 1	6,000	116	1,794	871	122	7,875	2,030	2,030	5,845	100	100	5,945	1,473	386	376	12,071	154,215	
PERSON NIVEL 2	6,000	116	1,794	871	122	7,875	2,030	2,030	5,845	100	100	5,945	1,473	386	376	12,071	154,215	
PERSON NIVEL 1	6,000	114	1,752	871	122	7,730	2,030	2,030	5,700	100	100	5,800	1,473	386	376	12,071	154,215	
PERSON NIVEL 2	6,000	114	1,752	871	122	7,730	2,030	2,030	5,700	100	100	5,800	1,473	386	376	12,071	154,215	
PERSON NIVEL 1	6,000	112	1,710	871	122	7,585	2,030	2,030	5,555	100	100	5,655	1,473	386	376	12,071	154,215	
PERSON NIVEL 2	6,000	112	1,710	871	122	7,585	2,030	2,030	5,555	100	100	5,655	1,473	386	376	12,071	154,215	
PERSON NIVEL 1	6,000	110	1,668	871	122	7,440	2,030	2,030	5,410	100	100	5,510	1,473	386	376	12,071	154,215	
PERSON NIVEL 2	6,000	110	1,668	871	122	7,440	2,030	2,030	5,410	100	100	5,510	1,473	386	376	12,071	154,215	
PERSON NIVEL 1	6,000	108	1,626	871	122	7,295	2,030	2,030	5,265	100	100	5,365	1,473	386	376	12,071	154,215	
PERSON NIVEL 2	6,000	108	1,626	871	122	7,295	2,030	2,030	5,265	100	100	5,365	1,473	386	376	12,071	154,215	
PERSON NIVEL 1	6,000	106	1,584	871	122	7,150	2,030	2,030	5,120	100	100	5,220	1,473	386	376	12,071	154,215	
PERSON NIVEL 2	6,000	106	1,584	871	122	7,150	2,030	2,030	5,120	100	100	5,220	1,473	386	376	12,071	154,215	
PERSON NIVEL 1	6,000	104	1,542	871	122	7,005	2,030	2,030	4,975	100	100	5,075	1,473	386	376	12,071	154,215	
PERSON NIVEL 2	6,000	104	1,542	871	122	7,005	2,030	2,030	4,975	100	100	5,075	1,473	386	376	12,071	154,215	
PERSON NIVEL 1	6,000	102	1,500	871	122	6,860	2,030	2,030	4,830	100	100	4,930	1,473	386	376	12,071	154,215	
PERSON NIVEL 2	6,000	102	1,500	871	122	6,860	2,030	2,030	4,830	100	100	4,930	1,473	386	376	12,071	154,215	
PERSON NIVEL 1	6,000	100	1,458	871	122	6,715	2,030	2,030	4,685	100	100	4,785	1,473	386	376	12,071	154,215	
PERSON NIVEL 2	6,000	100	1,458	871	122	6,715	2,030	2,030	4,685	100	100	4,785	1,473	386	376	12,071	154,215	
PERSON NIVEL 1	6,000	98	1,416	871	122	6,570	2,030	2,030	4,540	100	100	4,640	1,473	386	376	12,071	154,215	
PERSON NIVEL 2	6,000	98	1,416	871	122	6,570	2,030	2,030	4,540	100	100	4,640	1,473	386	376	12,071	154,215	
PERSON NIVEL 1	6,000	96	1,374	871	122	6,425	2,030	2,030	4,395	100	100	4,495	1,473	386	376	12,071	154,215	
PERSON NIVEL 2	6,000	96	1,374	871	122	6,425	2,030	2,030	4,395	100	100	4,495	1,473	386	376	12,071	154,215	
PERSON NIVEL 1	6,000	94	1,332	871	122	6,280	2,030	2,030	4,250	100	100	4,350	1,473	386	376	12,071	154,215	
PERSON NIVEL 2	6,000	94	1,332	871	122	6,280	2,030	2,030	4,250	100	100	4,350	1,473	386	376	12,071	154,215	
PERSON NIVEL 1	6,000	92	1,290	871	122	6,135	2,030	2,030	4,105	100	100	4,205	1,473	386	376	12,071	154,215	
PERSON NIVEL 2	6,000	92	1,290	871	122	6,135	2,030	2,030	4,105	100	100	4,205	1,473	386	376	12,071	154,215	
PERSON NIVEL 1	6,000	90	1,248	871	122	5,990	2,030	2,030	3,960	100	100	4,060	1,473	386	376	12,071	154,215	
PERSON NIVEL 2	6,000	90	1,248	871	122	5,990	2,030	2,030	3,960	100	100	4,060	1,473	386	376	12,071	154,215	
PERSON NIVEL 1	6,000	88	1,206	871	122	5,845	2,030	2,030	3,815	100	100	3,915	1,473	386	376	12,071	154,215	
PERSON NIVEL 2	6,000	88	1,206	871	122	5,845	2,030	2,030	3,815	100	100	3,915	1,473	386	376	12,071	154,215	
PERSON NIVEL 1	6,000	86	1,164	871	122	5,700	2,030	2,030	3,670	100	100	3,770	1,473	386	376	12,071	154,215	
PERSON NIVEL 2	6,000	86	1,164	871	122	5,700	2,030	2,030	3,670	100	100	3,770	1,473	386	376	12,071	154,215	
PERSON NIVEL 1	6,000	84	1,122	871	122	5,555	2,030	2,030	3,525	100	100	3,625	1,473	386	376	12,071	154,215	
PERSON NIVEL 2	6,000	84	1,122	871	122	5,555	2,030	2,030	3,525	100	100	3,625	1,473	386	376	12,071	154,215	
PERSON NIVEL 1	6,000	82	1,080	871	122	5,410	2,030	2,030	3,380	100	100	3,480	1,473	386	376	12,071	154,215	
PERSON NIVEL 2	6,000	82	1,080	871	122	5,410	2,030	2,030	3,380	100	100	3,480	1,473	386	376	12,071	154,215	
PERSON NIVEL 1	6,000	80	1,038	871	122	5,265	2,030	2,030	3,235	100	100	3,335	1,473	386	376	12,071	154,215	
PERSON NIVEL 2	6,000	80	1,038	871	122	5,265	2,030	2,030	3,235	100	100	3,335	1,473	386	376	12,071	154,215	
PERSON NIVEL 1	6,000	78	996	871	122	5,120	2,030	2,030	3,090	100	100	3,190	1,473	386	376	12,071	154,215	
PERSON NIVEL 2	6,000	78	996	871	122	5,120	2,030	2,030	3,090	100	100	3,190	1,473	386	376	12,071	154,215	
PERSON NIVEL 1	6,000	76	954	871	122	4,975	2,030	2,030	2,945	100	100	3,045	1,473	386	376	12,071	154,215	
PERSON NIVEL 2	6,000	76	954	871	122	4,975	2,030	2,030	2,945	100	100	3,045	1,473	386	376	12,071	154,215	
PERSON NIVEL 1	6,000	74	912	871	122	4,830	2,030	2,030	2,800	100	100	2,900	1,473	386	376	12,071	154,215	
PERSON NIVEL 2	6,000	74	912	871	122	4,830	2,030	2,030	2,800	100	100	2,900	1,473	386	376	12,071	154,215	
PERSON N																		







MUNICIPIO DE CELAYA CTO.  
PLANTILLA DE PERSONAL

PLAZA	SUELDO BASE MENSUAL	CANASTA DE ALIMENTOS	AYUDA CULTURAL	PERCEPCION MENSUAL BRUTA		AHORRO VALES	DEDUCCIONES		TOTAL PERCEPCION MENSUAL NETA	PRIMA VENCIONAL MENSUAL	AGUINALDO MENSUAL	TOTAL PERCEPCION MENSUAL NETA MAS PROPORCION DE AGUINALDO Y MIS	COSTO PATRONAL			COSTO ANUAL BRUTO	
				TOTAL PERCEPCION MENSUAL BRUTA	COMPLEMENTOS		SEGURIDAD SOCIAL	RCV					INFOVIAT	IMPUESTO SOBRE NOMINA	COSTO MENSUAL BRUTO		
20.005	-	-	1,012	310	21,397	6,034	892	6,815	14,551	3,493	2,784	18,739	4,230	2,269	441	25,995	318,274
20.005	-	-	792	310	21,097	6,034	892	6,015	14,241	3,536	2,784	18,382	4,230	1,783	441	26,601	311,478
20.005	-	-	639	310	21,014	6,034	892	6,015	14,198	3,225	2,784	18,208	4,232	1,777	441	26,418	309,254
20.005	-	-	880	310	21,054	6,034	892	6,015	14,219	3,281	2,784	18,294	4,231	1,748	441	26,599	310,385
20.009	-	-	-	-	-	-	-	23,718	48,818	3,281	2,784	56,801	3,281	1,748	441	63,267	808,288
20.009	-	-	-	-	68,669	23,663	-	48,818	48,818	3,281	2,784	56,801	3,281	1,748	441	63,267	808,288
20.009	-	-	-	-	11,861	23,611	-	35,472	47,333	441	1,333	49,115	3,281	1,748	441	52,586	672,178
20.027	432	-	-	177	5,203	2,071	307	3,203	3,542	3,221	723	4,426	1,588	335	331	6,792	80,130
20.027	432	-	-	105	5,395	1,536	307	3,193	3,542	3,221	723	4,426	1,588	335	331	6,792	80,130
20.027	5,200	-	-	305	5,305	1,536	207	1,703	3,542	144	723	4,426	1,588	335	335	6,792	80,130
20.027	5,200	-	-	778	37,209	10,961	1,659	12,400	24,609	2,737	5,035	30,103	7,335	2,124	2,236	48,840	546,950
20.031	-	-	718	-	36,729	10,800	1,440	12,240	24,489	1,318	5,000	30,727	7,079	2,231	2,166	42,995	625,152
20.809	-	-	893	-	41,028	12,300	1,640	13,640	27,889	1,469	5,044	34,692	7,338	2,068	2,041	47,791	680,972
20.809	-	-	859	-	41,028	12,300	1,640	13,640	27,888	1,710	5,044	36,233	7,338	2,043	2,041	48,422	691,300
20.809	-	-	859	-	41,028	12,300	1,640	13,640	27,888	1,594	5,044	35,177	7,372	2,230	2,262	48,043	684,520
20.809	-	-	895	-	40,000	11,940	1,592	13,532	27,074	2,565	5,338	35,167	7,530	2,380	2,310	48,253	687,073
20.809	-	-	686	-	34,998	10,171	1,164	11,532	23,087	942	4,710	28,719	6,095	2,101	2,040	34,761	490,330
20.809	-	-	1,099	-	15,000	4,033	944	4,628	10,078	579	1,990	13,898	2,990	851	826	18,305	220,443
20.809	-	-	1,498	-	14,038	4,033	944	4,628	10,078	579	1,990	13,898	2,990	851	826	18,305	220,443
20.809	-	-	1,498	-	14,038	4,033	944	4,628	10,078	579	1,990	13,898	2,990	851	826	18,305	220,443
20.809	-	-	1,498	-	14,038	4,033	944	4,628	10,078	579	1,990	13,898	2,990	851	826	18,305	220,443
20.809	-	-	63	-	13,946	4,033	944	4,628	9,321	378	1,990	11,989	2,987	844	399	16,616	200,332
20.809	-	-	309	-	14,065	4,033	944	4,628	9,607	718	1,990	12,176	3,033	861	836	17,192	208,171
20.809	-	-	149	-	14,035	4,033	944	4,628	9,407	529	1,990	11,827	2,990	851	826	16,794	204,330
20.809	-	-	1,654	-	21,677	4,033	944	4,628	16,699	960	1,990	19,720	3,037	874	848	26,799	301,717
20.809	-	-	1,192	-	13,083	3,315	493	3,895	40,084	2,792	1,814	50,900	7,372	2,310	2,762	16,144	196,422
20.809	-	-	1,192	-	13,083	3,315	493	3,895	40,084	2,792	1,814	50,900	7,372	2,310	2,762	16,144	196,422
20.809	-	-	1,192	-	13,083	3,315	493	3,895	40,084	2,792	1,814	50,900	7,372	2,310	2,762	16,144	196,422
20.809	-	-	1,192	-	13,083	3,315	493	3,895	40,084	2,792	1,814	50,900	7,372	2,310	2,762	16,144	196,422
20.809	-	-	1,192	-	13,083	3,315	493	3,895	40,084	2,792	1,814	50,900	7,372	2,310	2,762	16,144	196,422
20.809	-	-	1,192	-	13,083	3,315	493	3,895	40,084	2,792	1,814	50,900	7,372	2,310	2,762	16,144	196,422
20.809	-	-	1,192	-	13,083	3,315	493	3,895	40,084	2,792	1,814	50,900	7,372	2,310	2,762	16,144	196,422
20.809	-	-	1,192	-	13,083	3,315	493	3,895	40,084	2,792	1,814	50,900	7,372	2,310	2,762	16,144	196,422
20.809	-	-	1,192	-	13,083	3,315	493	3,895	40,084	2,792	1,814	50,900	7,372	2,310	2,762	16,144	196,422
20.809	-	-	1,192	-	13,083	3,315	493	3,895	40,084	2,792	1,814	50,900	7,372	2,310	2,762	16,144	196,422
20.809	-	-	1,192	-	13,083	3,315	493	3,895	40,084	2,792	1,814	50,900	7,372	2,310	2,762	16,144	196,422
20.809	-	-	1,192	-	13,083	3,315	493	3,895	40,084	2,792	1,814	50,900	7,372	2,310	2,762	16,144	196,422
20.809	-	-	1,192	-	13,083	3,315	493	3,895	40,084	2,792	1,814	50,900	7,372	2,310	2,762	16,144	196,422
20.809	-	-	1,192	-	13,083	3,315	493	3,895	40,084	2,792	1,814	50,900	7,372	2,310	2,762	16,144	196,422
20.809	-	-	1,192	-	13,083	3,315	493	3,895	40,084	2,792	1,814	50,900	7,372	2,310	2,762	16,144	196,422
20.809	-	-	1,192	-	13,083	3,315	493	3,895	40,084	2,792	1,814	50,900	7,372	2,310	2,762	16,144	196,422
20.809	-	-	1,192	-	13,083	3,315	493	3,895	40,084	2,792	1,814	50,900	7,372	2,310	2,762	16,144	196,422
20.809	-	-	1,192	-	13,083	3,315	493	3,895	40,084	2,792	1,814	50,900	7,372	2,310	2,762	16,144	196,422
20.809	-	-	1,192	-	13,083	3,315	493	3,895	40,084	2,792	1,814	50,900	7,372	2,310	2,762	16,144	196,422
20.809	-	-	1,192	-	13,083	3,315	493	3,895	40,084	2,792	1,814	50,900	7,372	2,310	2,762	16,144	196,422
20.809	-	-	1,192	-	13,083	3,315	493	3,895	40,084	2,792	1,814	50,900	7,372	2,310	2,762	16,144	196,422
20.809	-	-	1,192	-	13,083	3,315	493	3,895	40,084	2,792	1,814	50,900	7,372	2,310	2,762	16,144	196,422
20.809	-	-	1,192	-	13,083	3,315	493	3,895	40,084	2,792	1,814	50,900	7,372	2,310	2,762	16,144	196,422
20.809	-	-	1,192	-	13,083	3,315	493	3,895	40,084	2,792	1,814	50,900	7,372	2,310	2,762	16,144	196,422
20.809	-	-	1,192	-	13,083	3,315	493	3,895	40,084	2,792	1,814	50,900	7,372	2,310	2,762	16,144	196,422
20.809	-	-	1,192	-	13,083	3,315	493	3,895	40,084	2,792	1,814	50,900	7,372	2,310	2,762	16,144	196,422
20.809	-	-	1,192	-	13,083	3,315	493	3,895	40,084	2,792	1,814	50,900	7,372	2,310	2,762	16,144	196,422
20.809	-	-	1,192	-	13,083	3,315	493	3,895	40,084	2,792	1,814	50,900	7,372	2,310	2,762	16,144	196,422
20.809	-	-	1,192	-	13,083	3,315	493	3,895	40,084	2,792	1,814	50,900	7,372	2,310	2,762	16,144	196,422
20.809	-	-	1,192	-	13,083	3,315	493	3,895	40,084	2,792	1,814	50,900	7,372	2,310	2,762	16,144	196,422
20.809	-	-	1,192	-	13,083	3,315	493	3,895	40,084	2,792	1,814	50,900	7,372	2,310	2,762	16,144	196,422
20.809	-	-	1,192	-	13,083	3,315	493	3,895	40,084	2,792	1,814	50,900	7,372	2,310	2,762	16,144	196,422
20.809	-	-	1,192	-	13,083	3,315	493	3,895	40,084	2,792	1,814	50,900	7,372	2,310	2,762	16,144	196,422
20.809	-	-	1,192	-	13,083	3,315	493	3,895	40,084	2,792	1,814	50,900	7,372	2,310	2,762	16,144	196,422
20.809	-	-	1,192	-	13,083	3,315	493	3,895	40,084	2,792	1,814	50,900	7,372	2,310	2,762	16,144	196,422
20.809	-	-	1,192	-	13,083	3,315	493	3,895	40,084	2,792	1,814	50,900	7,372	2,310	2,762	16,144	196,422
20.809	-	-	1,192	-	13,083	3,315											

**MUNICIPIO DE CELEVA, GTO.  
PLANTILLA DE PERSONAL**

PLAZA	SUELDO BASE MENSUAL		PERCEPCION MENSUAL BRUTA			DEDUCCIONES		TOTAL PERCEPCION MENSUAL NETA		PRIMA VINCULAR MENSUAL	AGUINALDO MENSUAL	COSTO PATRONAL		COSTO ANUAL BRUTO
	6,500	6,500	PERCEPCION MENSUAL BRUTA	COMENSACION EDUCACION	AVIDA CULTURA	AHORRO VALES	PERCEPCION MENSUAL BRUTA	SEGURIDAD SOCIAL	DEDUCCIONES			PERCEPCION MENSUAL NETA	PERCEPCION MENSUAL NETA MAS PROPORCION DE AGUINALDO Y IMS	
VELADOR NIVEL 3	419	419	7,822	2,080	2,080	2,080	779	2,080	5,743	281	967	427	419	16,960
VELADOR NIVEL 3	422	422	8,422	2,080	2,080	2,080	779	2,080	6,343	281	967	438	422	18,292
VELADOR NIVEL 3	425	425	9,022	2,080	2,080	2,080	779	2,080	6,903	281	967	450	425	19,724
VELADOR NIVEL 3	428	428	9,622	2,080	2,080	2,080	779	2,080	7,463	281	967	463	428	21,156
VELADOR NIVEL 4	464	464	2,641	535	535	535	242	2,000	7,182	305	861	385	372	131,406
VELADOR NIVEL 4	432	432	1,296	303	303	303	242	2,000	5,954	168	861	376	365	9,427
VELADOR NIVEL 4	435	435	1,396	303	303	303	242	2,000	6,054	168	861	383	372	10,027
VELADOR NIVEL 4	438	438	1,496	303	303	303	242	2,000	6,154	168	861	390	372	10,627
VELADOR NIVEL 4	441	441	1,596	303	303	303	242	2,000	6,254	168	861	397	372	11,227
VELADOR NIVEL 4	444	444	1,696	303	303	303	242	2,000	6,354	168	861	404	372	11,827
VELADOR NIVEL 4	447	447	1,796	303	303	303	242	2,000	6,454	168	861	411	372	12,427
VELADOR NIVEL 4	450	450	1,896	303	303	303	242	2,000	6,554	168	861	418	372	13,027
VELADOR NIVEL 4	453	453	1,996	303	303	303	242	2,000	6,654	168	861	425	372	13,627
VELADOR NIVEL 4	456	456	2,096	303	303	303	242	2,000	6,754	168	861	432	372	14,227
VELADOR NIVEL 4	459	459	2,196	303	303	303	242	2,000	6,854	168	861	439	372	14,827
VELADOR NIVEL 4	462	462	2,296	303	303	303	242	2,000	6,954	168	861	446	372	15,427
VELADOR NIVEL 4	465	465	2,396	303	303	303	242	2,000	7,054	168	861	453	372	16,027
VELADOR NIVEL 4	468	468	2,496	303	303	303	242	2,000	7,154	168	861	460	372	16,627
VELADOR NIVEL 4	471	471	2,596	303	303	303	242	2,000	7,254	168	861	467	372	17,227
VELADOR NIVEL 4	474	474	2,696	303	303	303	242	2,000	7,354	168	861	474	372	17,827
VELADOR NIVEL 4	477	477	2,796	303	303	303	242	2,000	7,454	168	861	481	372	18,427
VELADOR NIVEL 4	480	480	2,896	303	303	303	242	2,000	7,554	168	861	488	372	19,027
VELADOR NIVEL 4	483	483	2,996	303	303	303	242	2,000	7,654	168	861	495	372	19,627
VELADOR NIVEL 4	486	486	3,096	303	303	303	242	2,000	7,754	168	861	502	372	20,227
VELADOR NIVEL 4	489	489	3,196	303	303	303	242	2,000	7,854	168	861	509	372	20,827
VELADOR NIVEL 4	492	492	3,296	303	303	303	242	2,000	7,954	168	861	516	372	21,427
VELADOR NIVEL 4	495	495	3,396	303	303	303	242	2,000	8,054	168	861	523	372	22,027
VELADOR NIVEL 4	498	498	3,496	303	303	303	242	2,000	8,154	168	861	530	372	22,627
VELADOR NIVEL 4	501	501	3,596	303	303	303	242	2,000	8,254	168	861	537	372	23,227
VELADOR NIVEL 4	504	504	3,696	303	303	303	242	2,000	8,354	168	861	544	372	23,827
VELADOR NIVEL 4	507	507	3,796	303	303	303	242	2,000	8,454	168	861	551	372	24,427
VELADOR NIVEL 4	510	510	3,896	303	303	303	242	2,000	8,554	168	861	558	372	25,027
VELADOR NIVEL 4	513	513	3,996	303	303	303	242	2,000	8,654	168	861	565	372	25,627
VELADOR NIVEL 4	516	516	4,096	303	303	303	242	2,000	8,754	168	861	572	372	26,227
VELADOR NIVEL 4	519	519	4,196	303	303	303	242	2,000	8,854	168	861	579	372	26,827
VELADOR NIVEL 4	522	522	4,296	303	303	303	242	2,000	8,954	168	861	586	372	27,427
VELADOR NIVEL 4	525	525	4,396	303	303	303	242	2,000	9,054	168	861	593	372	28,027
VELADOR NIVEL 4	528	528	4,496	303	303	303	242	2,000	9,154	168	861	600	372	28,627
VELADOR NIVEL 4	531	531	4,596	303	303	303	242	2,000	9,254	168	861	607	372	29,227
VELADOR NIVEL 4	534	534	4,696	303	303	303	242	2,000	9,354	168	861	614	372	29,827
VELADOR NIVEL 4	537	537	4,796	303	303	303	242	2,000	9,454	168	861	621	372	30,427
VELADOR NIVEL 4	540	540	4,896	303	303	303	242	2,000	9,554	168	861	628	372	31,027
VELADOR NIVEL 4	543	543	4,996	303	303	303	242	2,000	9,654	168	861	635	372	31,627
VELADOR NIVEL 4	546	546	5,096	303	303	303	242	2,000	9,754	168	861	642	372	32,227
VELADOR NIVEL 4	549	549	5,196	303	303	303	242	2,000	9,854	168	861	649	372	32,827
VELADOR NIVEL 4	552	552	5,296	303	303	303	242	2,000	9,954	168	861	656	372	33,427
VELADOR NIVEL 4	555	555	5,396	303	303	303	242	2,000	10,054	168	861	663	372	34,027
VELADOR NIVEL 4	558	558	5,496	303	303	303	242	2,000	10,154	168	861	670	372	34,627
VELADOR NIVEL 4	561	561	5,596	303	303	303	242	2,000	10,254	168	861	677	372	35,227
VELADOR NIVEL 4	564	564	5,696	303	303	303	242	2,000	10,354	168	861	684	372	35,827
VELADOR NIVEL 4	567	567	5,796	303	303	303	242	2,000	10,454	168	861	691	372	36,427
VELADOR NIVEL 4	570	570	5,896	303	303	303	242	2,000	10,554	168	861	698	372	37,027
VELADOR NIVEL 4	573	573	5,996	303	303	303	242	2,000	10,654	168	861	705	372	37,627
VELADOR NIVEL 4	576	576	6,096	303	303	303	242	2,000	10,754	168	861	712	372	38,227
VELADOR NIVEL 4	579	579	6,196	303	303	303	242	2,000	10,854	168	861	719	372	38,827
VELADOR NIVEL 4	582	582	6,296	303	303	303	242	2,000	10,954	168	861	726	372	39,427
VELADOR NIVEL 4	585	585	6,396	303	303	303	242	2,000	11,054	168	861	733	372	40,027
VELADOR NIVEL 4	588	588	6,496	303	303	303	242	2,000	11,154	168	861	740	372	40,627
VELADOR NIVEL 4	591	591	6,596	303	303	303	242	2,000	11,254	168	861	747	372	41,227
VELADOR NIVEL 4	594	594	6,696	303	303	303	242	2,000	11,354	168	861	754	372	41,827
VELADOR NIVEL 4	597	597	6,796	303	303	303	242	2,000	11,454	168	861	761	372	42,427
VELADOR NIVEL 4	600	600	6,896	303	303	303	242	2,000	11,554	168	861	768	372	43,027
VELADOR NIVEL 4	603	603	6,996	303	303	303	242	2,000	11,654	168	861	775	372	43,627
VELADOR NIVEL 4	606	606	7,096	303	303	303	242	2,000	11,754	168	861	782	372	44,227
VELADOR NIVEL 4	609	609	7,196	303	303	303	242	2,000	11,854	168	861	789	372	44,827
VELADOR NIVEL 4	612	612	7,296	303	303	303	242	2,000	11,954	168	861	796	372	45,427
VELADOR NIVEL 4	615	615	7,396	303	303	303	242	2,000	12,054	168	861	803	372	46,027
VELADOR NIVEL 4	618	618	7,496	303	303	303	242	2,000	12,154	168	861	810	372	46,627
VELADOR NIVEL 4	621	621	7,596	303	303	303	242	2,000	12,254	168	861	817	372	47,227
VELADOR NIVEL 4	624	624	7,696	303	303	303	242	2,000	12,354	168	861	824	372	47,827
VELADOR NIVEL 4	627	627	7,796	303	303	303	242	2,000	12,454	168	861	831	372	48,427
VELADOR NIVEL 4	630	630	7,896	303	303	303	242	2,000	12,554	168	861	838	372	49,027
VELADOR NIVEL 4	633	633	7,996	303	303	303	242	2,000	12,654	168	861	845	372	49,627
VELADOR NIVEL 4	636	636	8,096	303	303	303	242	2,000	12,754	168	861	852	372	50,227
VELADOR NIVEL 4	639	639	8,196	303	303	303	242	2,000	12,854	168	861	859	372	50,827
VELADOR NIVEL 4	642	642	8,296	303	303	303	242	2,000	12,954	168	861	866	372	51,427
VELADOR N														

























MUNICIPIO DE CELVA GTO

ANEXO IV PLANILLA DE PERSONAL SEGURIDAD PUBLICA

PLAZA	SUELDO BASE MENSUAL	PRESTACIONES ADICIONALES MENSUALES			TOTAL PERCEPCION MENSUAL BRUTA	DEDUCCIONES		TOTAL PERCEPCION MENSUAL NETA	PRIMA VIGANCIAL MENSUAL	AGUINALDO MENSUAL	TOTAL PERCEPCION MENSUAL NETA MAS			IMPUESTO SOBRE NOMINA	COSTO SOCIAL	COSTO MENSUAL BRUTO	COSTO ANUAL BRUTO
		CANASTA	COMPENSACION EDUCACION	AYUDA CULTURAL		SEGURIDAD SOCIAL	SEGURIDAD				PROPORCION DE AGUINALDO Y PRIMA VACACIONAL	SEGURO RCY	INFONAVIT				
PODICA 3ro. NIVEL1	17,058	-	-	391	18,412	5,117	682	12,613	900	2,369	15,882	3,666	1,079	1,048	375	22,051	263,283
PODICA 3ro. NIVEL1	17,058	-	-	436	18,487	5,117	682	12,687	900	2,369	15,928	3,666	1,079	1,048	375	22,056	264,820
PODICA 3ro. NIVEL1	17,058	-	-	491	18,504	5,117	682	12,744	900	2,369	16,003	3,666	1,079	1,048	375	22,061	266,357
PODICA 3ro. NIVEL1	17,058	-	-	546	18,521	5,117	682	12,801	900	2,369	16,078	3,666	1,079	1,048	375	22,066	267,894
PODICA 3ro. NIVEL1	17,058	-	-	601	18,538	5,117	682	12,858	900	2,369	16,153	3,666	1,079	1,048	375	22,071	269,431
PODICA 3ro. NIVEL1	17,058	-	-	656	18,555	5,117	682	12,915	900	2,369	16,228	3,666	1,079	1,048	375	22,076	270,968
PODICA 3ro. NIVEL1	17,058	-	-	711	18,572	5,117	682	12,972	900	2,369	16,303	3,666	1,079	1,048	375	22,081	272,505
PODICA 3ro. NIVEL1	17,058	-	-	766	18,589	5,117	682	13,029	900	2,369	16,378	3,666	1,079	1,048	375	22,086	274,042
PODICA 3ro. NIVEL1	17,058	-	-	821	18,606	5,117	682	13,086	900	2,369	16,453	3,666	1,079	1,048	375	22,091	275,579
PODICA 3ro. NIVEL1	17,058	-	-	876	18,623	5,117	682	13,143	900	2,369	16,528	3,666	1,079	1,048	375	22,096	277,116
PODICA 3ro. NIVEL1	17,058	-	-	931	18,640	5,117	682	13,200	900	2,369	16,603	3,666	1,079	1,048	375	22,101	278,653
PODICA 3ro. NIVEL1	17,058	-	-	986	18,657	5,117	682	13,257	900	2,369	16,678	3,666	1,079	1,048	375	22,106	280,190
PODICA 3ro. NIVEL1	17,058	-	-	1,041	18,674	5,117	682	13,314	900	2,369	16,753	3,666	1,079	1,048	375	22,111	281,727
PODICA 3ro. NIVEL1	17,058	-	-	1,096	18,691	5,117	682	13,371	900	2,369	16,828	3,666	1,079	1,048	375	22,116	283,264
PODICA 3ro. NIVEL1	17,058	-	-	1,151	18,708	5,117	682	13,428	900	2,369	16,903	3,666	1,079	1,048	375	22,121	284,801
PODICA 3ro. NIVEL1	17,058	-	-	1,206	18,725	5,117	682	13,485	900	2,369	16,978	3,666	1,079	1,048	375	22,126	286,338
PODICA 3ro. NIVEL1	17,058	-	-	1,261	18,742	5,117	682	13,542	900	2,369	17,053	3,666	1,079	1,048	375	22,131	287,875
PODICA 3ro. NIVEL1	17,058	-	-	1,316	18,759	5,117	682	13,599	900	2,369	17,128	3,666	1,079	1,048	375	22,136	289,412
PODICA 3ro. NIVEL1	17,058	-	-	1,371	18,776	5,117	682	13,656	900	2,369	17,203	3,666	1,079	1,048	375	22,141	290,949
PODICA 3ro. NIVEL1	17,058	-	-	1,426	18,793	5,117	682	13,713	900	2,369	17,278	3,666	1,079	1,048	375	22,146	292,486
PODICA 3ro. NIVEL1	17,058	-	-	1,481	18,810	5,117	682	13,770	900	2,369	17,353	3,666	1,079	1,048	375	22,151	294,023
PODICA 3ro. NIVEL1	17,058	-	-	1,536	18,827	5,117	682	13,827	900	2,369	17,428	3,666	1,079	1,048	375	22,156	295,560
PODICA 3ro. NIVEL1	17,058	-	-	1,591	18,844	5,117	682	13,884	900	2,369	17,503	3,666	1,079	1,048	375	22,161	297,097
PODICA 3ro. NIVEL1	17,058	-	-	1,646	18,861	5,117	682	13,941	900	2,369	17,578	3,666	1,079	1,048	375	22,166	298,634
PODICA 3ro. NIVEL1	17,058	-	-	1,701	18,878	5,117	682	14,000	900	2,369	17,653	3,666	1,079	1,048	375	22,171	300,171
PODICA 3ro. NIVEL1	17,058	-	-	1,756	18,895	5,117	682	14,057	900	2,369	17,728	3,666	1,079	1,048	375	22,176	301,708
PODICA 3ro. NIVEL1	17,058	-	-	1,811	18,912	5,117	682	14,114	900	2,369	17,803	3,666	1,079	1,048	375	22,181	303,245
PODICA 3ro. NIVEL1	17,058	-	-	1,866	18,929	5,117	682	14,171	900	2,369	17,878	3,666	1,079	1,048	375	22,186	304,782
PODICA 3ro. NIVEL1	17,058	-	-	1,921	18,946	5,117	682	14,228	900	2,369	17,953	3,666	1,079	1,048	375	22,191	306,319
PODICA 3ro. NIVEL1	17,058	-	-	1,976	18,963	5,117	682	14,285	900	2,369	18,028	3,666	1,079	1,048	375	22,196	307,856
PODICA 3ro. NIVEL1	17,058	-	-	2,031	18,980	5,117	682	14,342	900	2,369	18,103	3,666	1,079	1,048	375	22,201	309,393
PODICA 3ro. NIVEL1	17,058	-	-	2,086	18,997	5,117	682	14,399	900	2,369	18,178	3,666	1,079	1,048	375	22,206	310,930
PODICA 3ro. NIVEL1	17,058	-	-	2,141	19,014	5,117	682	14,456	900	2,369	18,253	3,666	1,079	1,048	375	22,211	312,467
PODICA 3ro. NIVEL1	17,058	-	-	2,196	19,031	5,117	682	14,513	900	2,369	18,328	3,666	1,079	1,048	375	22,216	314,004
PODICA 3ro. NIVEL1	17,058	-	-	2,251	19,048	5,117	682	14,570	900	2,369	18,403	3,666	1,079	1,048	375	22,221	315,541
PODICA 3ro. NIVEL1	17,058	-	-	2,306	19,065	5,117	682	14,627	900	2,369	18,478	3,666	1,079	1,048	375	22,226	317,078
PODICA 3ro. NIVEL1	17,058	-	-	2,361	19,082	5,117	682	14,684	900	2,369	18,553	3,666	1,079	1,048	375	22,231	318,615
PODICA 3ro. NIVEL1	17,058	-	-	2,416	19,099	5,117	682	14,741	900	2,369	18,628	3,666	1,079	1,048	375	22,236	320,152
PODICA 3ro. NIVEL1	17,058	-	-	2,471	19,116	5,117	682	14,798	900	2,369	18,703	3,666	1,079	1,048	375	22,241	321,689
PODICA 3ro. NIVEL1	17,058	-	-	2,526	19,133	5,117	682	14,855	900	2,369	18,778	3,666	1,079	1,048	375	22,246	323,226
PODICA 3ro. NIVEL1	17,058	-	-	2,581	19,150	5,117	682	14,912	900	2,369	18,853	3,666	1,079	1,048	375	22,251	324,763
PODICA 3ro. NIVEL1	17,058	-	-	2,636	19,167	5,117	682	14,969	900	2,369	18,928	3,666	1,079	1,048	375	22,256	326,300
PODICA 3ro. NIVEL1	17,058	-	-	2,691	19,184	5,117	682	15,026	900	2,369	19,003	3,666	1,079	1,048	375	22,261	327,837
PODICA 3ro. NIVEL1	17,058	-	-	2,746	19,201	5,117	682	15,083	900	2,369	19,078	3,666	1,079	1,048	375	22,266	329,374
PODICA 3ro. NIVEL1	17,058	-	-	2,801	19,218	5,117	682	15,140	900	2,369	19,153	3,666	1,079	1,048	375	22,271	330,911
PODICA 3ro. NIVEL1	17,058	-	-	2,856	19,235	5,117	682	15,197	900	2,369	19,228	3,666	1,079	1,048	375	22,276	332,448
PODICA 3ro. NIVEL1	17,058	-	-	2,911	19,252	5,117	682	15,254	900	2,369	19,303	3,666	1,079	1,048	375	22,281	333,985
PODICA 3ro. NIVEL1	17,058	-	-	2,966	19,269	5,117	682	15,311	900	2,369	19,378	3,666	1,079	1,048	375	22,286	335,522
PODICA 3ro. NIVEL1	17,058	-	-	3,021	19,286	5,117	682	15,368	900	2,369	19,453	3,666	1,079	1,048	375	22,291	337,059
PODICA 3ro. NIVEL1	17,058	-	-	3,076	19,303	5,117	682	15,425	900	2,369	19,528	3,666	1,079	1,048	375	22,296	338,596
PODICA 3ro. NIVEL1	17,058	-	-	3,131	19,320	5,117	682	15,482	900	2,369	19,603	3,666	1,079	1,048	375	22,301	340,133
PODICA 3ro. NIVEL1	17,058	-	-	3,186	19,337	5,117	682	15,539	900	2,369	19,678	3,666	1,079	1,048	375	22,306	341,670
PODICA 3ro. NIVEL1	17,058	-	-	3,241	19,354	5,117	682	15,596	900	2,369	19,753	3,666	1,079	1,048	375	22,311	343,207
PODICA 3ro. NIVEL1	17,058	-	-	3,296	19,371	5,117	682	15,653	900	2,369	19,828	3,666	1,079	1,048	375	22,316	344,744
PODICA 3ro. NIVEL1	17,058	-	-	3,351	19,388	5,117	682	15,710	900	2,369	19,903	3,666	1,079	1,048	375	22,321	346,281
PODICA 3ro. NIVEL1	17,058	-	-	3,406	19,405	5,117	682	15,767	900	2,369	19,978	3,666	1,079	1,048	375	22,326	347,818
PODICA 3ro. NIVEL1	17,058	-	-	3,461	19,422	5,117	682	15,824	900	2,369	20,053	3,666	1,079	1,048	375	22,331	349,355
PODICA 3ro. NIVEL1	17,058	-	-	3,516	19,439	5,117	682	15,881	900	2,369	20,128	3,666	1,079	1,048	375	22,336	350,892
PODICA 3ro. NIVEL1	17,058	-	-	3,571	19,456	5,117	682	15,938	900	2,369	20,203	3,666	1,079	1,048	375	22,341	352,429
PODICA 3ro. NIVEL1	17,058	-	-	3,626	19,473	5,117	682	16,000	900	2,369	20,278	3,666	1,079	1,048	375	22,346	353,966
PODICA 3ro. NIVEL1	17,058	-	-	3,681	19,490	5,117	682	16,057	900	2,369	20,353	3,666	1,079	1,048	375	22,351	355,503
PODICA 3ro. NIVEL1	17,058	-	-	3,736	19,507	5,117	682	16,114	900	2,369	20,428	3,666	1,079	1,048	375	22,356	357,040
PODICA 3ro. NIVEL1	17,058	-	-	3,791	19,524	5,117	682	16,171	900	2,369	20,503	3,666	1,079	1,048	375	22,361	358,577
PODICA 3ro. NIVEL1	17,058	-	-	3,846	19,541	5,117	682	16,228	900	2,369	20,578	3,666	1,079	1,048	375	22,366	360,114
PODICA 3ro. NIVEL1	17,058	-	-	3,901	19,558	5,117	682	16,285	900	2,369	20,653	3,666	1,079	1,048	375	22	

MUNICIPIO DE CELVA GTO.  
ANEXO IV PLANILLA DE PERSONAL SEGURIDAD PUBLICA

PLAZA	SUELDO BASE MENSUAL	PRESTACIONES ADICIONALES MENSUALES			TOTAL PERCEPCION MENSUAL BRUTA		DEDUCCIONES		TOTAL PERCEPCION MENSUAL NETA		COSTO SOCIAL			TOTAL PERCEPCION MENSUAL NETA MAS AGUINALDO Y PRIMA VACACIONAL		COSTO SOCIAL IMPUESTO SOBRE NOMINA	COSTO MENSUAL ANUAL			
		CANASTA	COMPENSACION CULTURAL	AYUDA EDUCACION	VALES	PERCEPCION MENSUAL BRUTA	SEGURIDAD SOCIAL	DEDUCCION S	PERCEPCION MENSUAL NETA	PRIMA VACACIONAL	AGUINALDO MENSUAL	PROPORCION DE AGUINALDO Y PRIMA VACACIONAL	IMSS	RCV	INFONAVIT			IMPUESTO SOBRE NOMINA		
POLICIA 3ro. NIVEL1	17,058	-	-	-	180	963	18,201	682	5,800	12,402	900	2,369	15,871	3,666	1,079	1,048	375	21,839	265,714	
POLICIA 3ro. NIVEL1	17,058	-	-	-	252	963	18,273	5,117	682	6,800	12,473	900	2,369	15,743	3,666	1,079	1,048	375	21,839	265,685
POLICIA 3ro. NIVEL1	17,058	-	-	-	64	963	18,084	5,117	682	5,800	12,285	663	2,369	15,317	3,679	1,067	1,036	375	21,424	260,663
POLICIA 3ro. NIVEL1	17,058	-	-	-	502	963	18,623	5,117	682	5,800	12,723	1,175	2,369	16,297	3,709	1,094	1,062	375	22,507	273,835
POLICIA 3ro. NIVEL1	17,058	-	-	-	180	963	18,201	5,117	682	5,800	12,402	900	2,369	15,871	3,666	1,079	1,048	375	21,839	265,714
POLICIA 3ro. NIVEL1	17,058	-	-	-	380	963	18,304	5,117	682	5,800	12,402	900	2,369	15,871	3,666	1,079	1,048	375	21,839	265,714
POLICIA 3ro. NIVEL1	17,058	-	-	-	64	963	18,084	5,117	682	5,800	12,284	1,135	2,369	15,127	3,600	1,057	1,026	375	21,185	257,752
POLICIA 3ro. NIVEL1	17,058	-	-	-	498	963	18,519	5,117	682	5,800	12,719	1,135	2,369	16,273	3,710	1,094	1,062	375	22,156	273,939
POLICIA 3ro. NIVEL1	17,058	-	-	-	63	963	18,084	5,117	682	5,800	12,284	663	2,369	15,136	3,600	1,057	1,026	375	21,376	260,059
POLICIA 3ro. NIVEL1	17,058	-	-	-	502	963	18,623	5,117	682	5,800	12,723	1,118	2,369	16,200	3,700	1,094	1,059	375	22,435	272,963
POLICIA 3ro. NIVEL1	17,058	-	-	-	64	963	18,084	5,117	682	5,800	12,285	663	2,369	15,317	3,679	1,067	1,036	375	21,424	260,663
POLICIA 3ro. NIVEL1	17,058	-	-	-	502	963	18,623	5,117	682	5,800	12,723	1,156	2,369	16,246	3,706	1,093	1,061	375	22,443	273,544
POLICIA 3ro. NIVEL1	17,058	-	-	-	229	963	18,250	5,117	682	5,800	12,450	900	2,369	15,720	3,666	1,079	1,048	375	21,888	266,300
POLICIA 3ro. NIVEL1	17,058	-	-	-	498	963	18,519	5,117	682	5,800	12,718	1,059	2,369	16,180	3,697	1,090	1,058	375	22,408	272,620
POLICIA 3ro. NIVEL1	17,058	-	-	-	180	963	18,201	5,117	682	5,800	12,402	900	2,369	15,871	3,666	1,079	1,048	375	21,839	265,714
POLICIA 3ro. NIVEL1	17,058	-	-	-	498	963	18,519	5,117	682	5,800	12,719	1,156	2,369	16,245	3,706	1,093	1,061	375	22,440	273,501
POLICIA 3ro. NIVEL1	17,058	-	-	-	64	963	18,084	5,117	682	5,800	12,285	663	2,369	15,317	3,679	1,067	1,036	375	21,430	260,673
POLICIA 3ro. NIVEL1	17,058	-	-	-	180	963	18,201	5,117	682	5,800	12,402	900	2,369	15,871	3,666	1,079	1,048	375	21,839	265,714
POLICIA 3ro. NIVEL1	17,058	-	-	-	452	963	18,480	5,117	682	5,800	12,680	900	2,369	15,946	3,666	1,079	1,048	375	22,118	268,102
POLICIA 3ro. NIVEL1	17,058	-	-	-	352	963	18,176	5,117	682	5,800	12,376	900	2,369	15,646	3,539	1,067	1,036	375	21,753	264,652
POLICIA 3ro. NIVEL1	17,058	-	-	-	64	963	18,084	5,117	682	5,800	12,284	663	2,369	15,117	3,603	1,067	1,036	375	21,424	260,663
POLICIA 3ro. NIVEL1	17,058	-	-	-	63	963	18,084	5,117	682	5,800	12,284	474	2,369	15,117	3,603	1,067	1,036	375	21,155	257,752
POLICIA 3ro. NIVEL1	17,058	-	-	-	498	963	18,519	5,117	682	5,800	12,719	1,079	2,369	16,188	3,697	1,099	1,058	375	22,408	272,693
POLICIA 3ro. NIVEL1	17,058	-	-	-	498	963	18,519	5,117	682	5,800	12,718	1,042	2,369	16,191	3,698	1,099	1,058	375	22,337	271,763
POLICIA 3ro. NIVEL1	17,058	-	-	-	502	963	18,623	5,117	682	5,800	12,718	1,042	2,369	16,129	3,698	1,099	1,058	375	22,359	271,741
POLICIA 3ro. NIVEL1	17,058	-	-	-	502	963	18,623	5,117	682	5,800	12,723	1,040	2,369	16,173	3,698	1,099	1,058	375	22,378	272,266
POLICIA 3ro. NIVEL1	17,058	-	-	-	43	963	18,074	5,117	682	5,800	12,672	900	2,369	15,882	3,688	1,079	1,048	375	21,188	257,752
POLICIA 3ro. NIVEL1	17,058	-	-	-	498	963	18,519	5,117	682	5,800	12,672	900	2,369	15,882	3,688	1,079	1,048	375	22,030	265,277
POLICIA 3ro. NIVEL1	17,058	-	-	-	498	963	18,519	5,117	682	5,800	12,719	1,042	2,369	16,131	3,688	1,087	1,055	375	22,337	271,763
POLICIA 3ro. NIVEL1	17,058	-	-	-	43	963	18,084	5,117	682	5,800	12,284	474	2,369	15,127	3,600	1,057	1,026	375	21,186	257,752
POLICIA UNIDAD DE ANALISIS NIVEL1	13,662	-	-	-	524	310	14,490	4,099	546	4,645	9,851	835	1,898	12,583	3,047	871	845	301	17,646	214,698
REACCION NIVEL1	14,112	-	-	-	548	310	14,660	4,234	564	4,788	10,171	894	1,660	13,025	3,132	899	873	310	18,239	221,912
SUBOFICIAL NIVEL1	26,508	-	-	-	-	310	28,818	8,552	1,140	9,693	19,125	792	3,959	23,876	5,703	1,767	1,715	627	33,688	408,871
SUBOFICIAL NIVEL1	26,508	-	-	-	-	310	28,818	8,552	1,140	9,693	19,125	792	3,959	23,876	5,703	1,767	1,715	627	33,688	408,871
SUBOFICIAL NIVEL1	26,508	-	-	-	-	310	28,818	8,552	1,140	9,693	19,125	792	3,959	23,876	5,703	1,767	1,715	627	33,688	408,871
SUBOFICIAL NIVEL1	26,508	-	-	-	-	310	28,818	8,552	1,140	9,693	19,125	792	3,959	23,876	5,703	1,767	1,715	627	33,688	408,871
SUBOFICIAL NIVEL1	26,508	-	-	-	-	310	28,818	8,552	1,140	9,693	19,125	792	3,959	23,876	5,703	1,767	1,715	627	33,688	408,871
SUBOFICIAL NIVEL1	26,508	-	-	-	-	310	28,818	8,552	1,140	9,693	19,125	792	3,959	23,876	5,703	1,767	1,715	627	33,688	408,871
SUBOFICIAL NIVEL1	26,508	-	-	-	-	310	28,818	8,552	1,140	9,693	19,125	792	3,959	23,876	5,703	1,767	1,715	627	33,688	408,871
SUBOFICIAL NIVEL1	26,508	-	-	-	-	310	28,818	8,552	1,140	9,693	19,125	792	3,959	23,876	5,703	1,767	1,715	627	33,688	408,871
SUBOFICIAL NIVEL1	26,508	-	-	-	-	310	28,818	8,552	1,140	9,693	19,125	792	3,959	23,876	5,703	1,767	1,715	627	33,688	408,871
SUBOFICIAL NIVEL1	26,508	-	-	-	-	310	28,818	8,552	1,140	9,693	19,125	792	3,959	23,876	5,703	1,767	1,715	627	33,688	408,871
SUBOFICIAL NIVEL1	26,508	-	-	-	-	310	28,818	8,552	1,140	9,693	19,125	792	3,959	23,876	5,703	1,767	1,715	627	33,688	408,871
SUBOFICIAL NIVEL1	26,508	-	-	-	-	310	28,818	8,552	1,140	9,693	19,125	792	3,959	23,876	5,703	1,767	1,715	627	33,688	408,871
SUBOFICIAL NIVEL1	26,508	-	-	-	-	310	28,818	8,552	1,140	9,693	19,125	792	3,959	23,876	5,703	1,767	1,715	627	33,688	408,871
SUBOFICIAL NIVEL1	26,508	-	-	-	-	310	28,818	8,552	1,140	9,693	19,125	792	3,959	23,876	5,703	1,767	1,715	627	33,688	408,871
SUBOFICIAL NIVEL1	26,508	-	-	-	-	310	28,818	8,552	1,140	9,693	19,125	792	3,959	23,876	5,703	1,767	1,715	627	33,688	408,871
SUBOFICIAL NIVEL1	26,508	-	-	-	-	310	28,818	8,552	1,140	9,693	19,125	792	3,959	23,876	5,703	1,767	1,715	627	33,688	408,871
SUBOFICIAL NIVEL1	26,508	-	-	-	-	310	28,818	8,552	1,140	9,693	19,125	792	3,959	23,876	5,703	1,767	1,715	627	33,688	408,871
SUBOFICIAL NIVEL1	26,508	-	-	-	-	310	28,818	8,552	1,140	9,693	19,125	792	3,959	23,876	5,703	1,767	1,715	627	33,688	408,871
SUBOFICIAL NIVEL1	26,508	-	-	-	-	310	28,818	8,552	1,140	9,693	19,125	792	3,959	23,876	5,703	1,767	1,715	627	33,688	408,871
SUBOFICIAL NIVEL1	26,508	-	-	-	-	310	28,818	8,552	1,140	9,693	19,125	792	3,959	23,876	5,703	1,767	1,715	627	33,688	408,871
SUBOFICIAL NIVEL1	26,508	-	-	-	-	310	28,818	8,552	1,140	9,693	19,125	792	3,959	23,876	5,703	1,767	1,715	627	33,688	408,871
SUBOFICIAL NIVEL1	26,508	-	-	-	-	310	28,818	8,552	1,140	9,693	19,125	792	3,959	23,876	5,703	1,767	1,715	627	33,688	408,871
SUBOFICIAL NIVEL1	26,508	-	-	-	-	310	28,818	8,552	1,140	9,693	19,125	792	3,959	23,876	5,703	1,767	1,715	627	33,688	408,871
SUBOFICIAL NIVEL1	26,508	-	-	-	-	310	28,818	8,552	1,140	9,693	19,125	792	3,959	23,876	5,703	1,767	1,715	627	33,688	408,871
SUBOFICIAL NIVEL1	26,508	-	-	-	-	310	28,818	8,552	1,140	9,693	19,125	792	3,959	23,876	5,703	1,767	1,715	627	33,688	408,871
SUBOFICIAL NIVEL1	26,508	-	-	-	-	310	28,818	8,552	1,140	9,693	19,125	792	3,959	23,876	5,703	1,767	1,715	627	33,688	408,871
SUBOFICIAL NIVEL1	26,508	-	-	-	-	310	28,818	8,552	1,140	9,693	19,125	792	3,959	23,876	5,703					

MUNICIPIO DE CELVA OTO  
ANEXO IV PLANTILLA DE PERSONAL SEGURIDAD PUBLICA

PLAZA	SUELDO BASE MENSUAL	PERCEPCION MENSUAL BRUTA			TOTAL PERCEPCION MENSUAL BRUTA	DEDUCCIONES	TOTAL PERCEPCION MENSUAL NETA	PRIMA VAGACIONAL MENSUAL	AGUINALDO MENSUAL	TOTAL PERCEPCION MENSUAL NETA MAS			COSTO SOCIAL	COSTO PATRONAL	IMPUESTO SOBRE NOMINA	COSTO MENSUAL BRUTO	COSTO ANUAL BRUTO
		CANASTA	COMPENSACION EN EDUCACION	AYUDA CULTURAL						AHORRO VALES	SEGURIDAD SOCIAL	DEDUCCION SOCIAL					
SUBOFICIAL NIVEL I	28,598	-	-	-	28,598	1,140	19,125	792	3,959	23,876	5,703	1,767	1,715	627	33,688	408,871	
SUBOFICIAL NIVEL I	28,598	-	-	-	28,598	1,140	19,125	792	3,959	23,876	5,703	1,767	1,715	627	33,688	408,871	
SUBOFICIAL NIVEL I	28,598	-	-	252	29,070	1,140	19,277	1,505	3,959	24,841	5,813	1,804	1,715	627	34,837	423,848	
SUBOFICIAL NIVEL I	28,598	-	-	-	28,598	1,140	19,125	792	3,959	23,876	5,703	1,767	1,715	627	33,688	408,871	
SUBOFICIAL NIVEL I	28,598	-	-	-	28,598	1,140	19,125	792	3,959	23,876	5,703	1,767	1,715	627	33,688	408,871	
SUBOFICIAL NIVEL I	28,598	-	-	-	28,598	1,140	19,125	792	3,959	24,485	5,703	1,767	1,715	627	34,276	417,031	
SUBOFICIAL NIVEL I	28,598	-	-	-	28,598	1,140	19,125	792	3,959	23,876	5,703	1,767	1,715	627	33,688	408,871	
SUBOFICIAL NIVEL I	28,598	-	-	-	28,598	1,140	19,125	792	3,959	23,876	5,703	1,767	1,715	627	33,688	408,871	
SUBOFICIAL NIVEL I	28,598	-	-	-	28,598	1,140	19,125	792	3,959	23,876	5,703	1,767	1,715	627	33,688	408,871	
SUBOFICIAL NIVEL I	28,598	-	-	-	28,598	1,140	19,125	792	3,959	23,876	5,703	1,767	1,715	627	33,688	408,871	
SUBOFICIAL NIVEL I	28,598	-	-	-	28,598	1,140	19,125	792	3,959	23,876	5,703	1,767	1,715	627	33,688	408,871	
SUBOFICIAL NIVEL I	28,598	-	-	-	28,598	1,140	19,125	792	3,959	23,876	5,703	1,767	1,715	627	33,688	408,871	
SUBOFICIAL NIVEL I	28,598	-	-	-	28,598	1,140	19,125	792	3,959	24,312	5,703	1,767	1,715	627	34,123	415,168	
SUBOFICIAL NIVEL I	28,598	-	-	-	28,598	1,140	19,125	792	3,959	23,876	5,703	1,767	1,715	627	33,688	408,871	
SUBOFICIAL NIVEL I	28,598	-	-	-	28,598	1,140	19,125	792	3,959	23,876	5,703	1,767	1,715	627	33,688	408,871	
SUBOFICIAL NIVEL I	28,598	-	-	-	28,598	1,140	19,125	792	3,959	23,876	5,703	1,767	1,715	627	33,688	408,871	
SUBOFICIAL NIVEL I	28,598	-	-	-	28,598	1,140	19,125	792	3,959	23,876	5,703	1,767	1,715	627	33,688	408,871	





**Artículo 28.** Para el establecimiento y determinación de criterios que regulen los incrementos salariales, la Oficialía Mayor se sujetará a lo previsto en las normas y lineamientos en materia de administración, remuneraciones y desarrollo del personal, y cualquier otra incidencia que modifique la relación jurídico-laboral entre el municipio y sus servidores públicos, incluyendo el control y elaboración de la nómina del personal del Gobierno Municipal.

El presupuesto de remuneraciones estará en función a la plantilla de personal autorizada y las economías que se generen no estarán sujetas a consideraciones para su ejercicio.

El presupuesto asignado para el capítulo 1000 Servicios Personales, contempla asignaciones para previsiones de carácter laboral por un importe de \$ 23.06 mdp, de conformidad con lo establecido por el artículo 10 fracción II, inciso b) de la Ley de Disciplina Financiera de las Entidades Federativas y los Municipios.

**CAPÍTULO IV  
De la Deuda Pública**

**Artículo 29.** En cumplimiento a lo dispuesto en el artículo 28 fracción I inciso b), de la Ley para el Ejercicio y Control de los Recursos Públicos para el Estado y los Municipios de Guanajuato, se presenta la situación de la deuda pública al cierre del ejercicio 2020, la estimación de la que se tiene al mes de diciembre 2021, así como la proyección para el ejercicio 2022.

INFORME DE LA DEUDA PÚBLICA									
No. de crédito (registro SHCP)	Institución bancaria	Fecha de contratación	Tipo de instrumento	Tasa de interés	Plazo de vencimiento	Fuente o garantía de pago	Saldo al 31 de diciembre de 2020	Saldo proyectado al 31 de diciembre de 2022	Saldo al 31 de diciembre de 2021
P1-1-1016045	BBVA Bancomer	15 - SEP- 2016	CONTRATO DE APERTURA DE CRÉDITO SIMPLE (PESOS)	TIEE + 0.73	180 MESES	PARTICIPACIONES FEDERALES	240,707,893.19	193,634,641.23	217,171,267.31
Otros pasivos circulantes									104,256,100.50
Otros pasivos no circulantes									19,853,522.43
<b>Total de proyección de deuda y otros pasivos al 31 de diciembre de 2021</b>									<b>341,280,890.24</b>

Para el ejercicio fiscal 2022 se establece una asignación presupuestaria para el capítulo 9000 de la Deuda Pública por la cantidad de \$ 37.00 mdp, la cual será ejercida de la siguiente forma:

9000 Deuda Pública						
9100 Amortización de la Deuda Pública	9200 Intereses de la Deuda Pública	9300 Comisiones de la Deuda Pública	9400 Gastos de la Deuda Pública	9500 Costos por Coberturas	9600 Apoyos Financieros	9900 ADEFAS
\$23,536,625.92	\$13'466,381.83	\$ 0.00	\$ 0.00	\$ 0.00	\$ 0.00	\$ 0.00

Como parte del compromiso asumido por este gobierno municipal en materia de transparencia financiera del municipio y en búsqueda de garantizar el cumplimiento de las obligaciones contractuales de la deuda pública, el Municipio de Celaya, dará continuidad al mantenimiento de la calificación crediticia, y que actualmente la agencia calificadoradora Fitch Ratings le ha otorgado las siguientes calificaciones:

- **Calificación crediticia del Municipio AA+ (mex)**
- **Calificación crediticia del financiamiento contratado AAA (mex) vra**

Nota: Estas calificaciones se pueden consultar en la página de internet [www.fitchmexico.com](http://www.fitchmexico.com)

**Artículo 30.** Para dar cumplimiento a la medición inicial del Sistema de Alertas para los Municipios a que hace referencia el Reglamento del Sistema de Alertas, el Municipio deberá entregar a la Secretaría de Finanzas, Inversión y Administración, la información a que hace referencia dicho reglamento, y con ello conocer el rango en que se clasifica el Municipio, dentro del techo de financiamiento neto, que establece la Ley de Disciplina Financiera de las Entidades Federativas y los Municipios.

**Artículo 31.** Las Dependencias deberán informar ante la Tesorería Municipal todas las operaciones que involucren compromisos financieros con recursos públicos municipales, los cuales solo se podrán erogar si se encuentran autorizados en el presupuesto respectivo.

## TÍTULO SEGUNDO DE LOS RECURSOS FEDERALES CAPÍTULO ÚNICO De los recursos federales transferidos al Municipio

**Artículo 32.** La aplicación de los recursos federales a que se refiere este capítulo, se realizará de conformidad con las disposiciones aplicables y los calendarios de gasto correspondientes.

En el caso de los programas que prevean la aportación de recursos federales para ser ejercidos de manera concurrente con recursos municipales, el Gobierno Municipal deberá realizar las aportaciones de recursos que le correspondan en las cuentas específicas correspondientes en los plazos que se establezcan en la normativa o instrumento aplicable.

Cumplido el plazo a que se refiere el párrafo anterior sin que se haya realizado la aportación de recursos municipales, el Gobierno Municipal, a través de la Tesorería Municipal, en casos debidamente justificados, podrán solicitar a la dependencia o entidad correspondiente, una prórroga hasta por el mismo plazo a que se refiere el párrafo anterior.

**Artículo 33.** Solamente la Tesorería Municipal podrá recibir los recursos federales que las dependencias y entidades federales transfieran al Municipio, salvo en el caso de ministraciones relacionadas con obligaciones del Municipio que estén garantizadas con la afectación de sus participaciones o aportaciones federales, en términos de lo dispuesto en los artículos 9, 50 y 51 de la Ley de Coordinación Fiscal y los casos previstos en las disposiciones legales aplicables.

**Artículo 34.** Las Dependencias en el ejercicio de los recursos que les sean asignados y cuyo origen provenga de los fondos del Ramo General 33 Aportaciones Federales para Entidades Federativas y Municipios, se sujetarán a las disposiciones en materia de información, rendición de cuentas, transparencia y evaluación establecidas en los artículos 134 de la Constitución Política de los Estados Unidos Mexicanos, 48 y 49, fracción V, de la Ley de Coordinación Fiscal, 85 y 110 de la Ley Federal de Presupuesto y Responsabilidad Hacendaria.

**Artículo 35.** Los fondos de participaciones que conforman el Ramo 28 que estima recibir el municipio por parte del gobierno federal, importan la cantidad de \$ 707.19 mdp, y se desglosan a continuación:

Fondo		Presupuesto aprobado
Participaciones federales (Ramo 28)	Fondo general de participaciones	522,002,591
	Fondo de fomento municipal	64,947,814
	Fondo de fiscalización y recaudación	45,524,374
	Impuesto especial sobre producción y servicios	6,965,914
	Gasolinas y Diésel	10,885,499
	Fondo del impuesto sobre la renta	56,870,000
<b>Total</b>		<b>707,196,193</b>

**Artículo 36.** Los fondos de aportaciones que conforman el Ramo 33 que estima recibir el municipio en el presente ejercicio, se desglosan a continuación:

Fondo	Presupuesto aprobado
FONDO PARA LA INFRAESTRUCTURA SOCIAL MUNICIPAL (FAISM)	95,943,134
INTERESES (FAISM)	700,000
FONDO DE APORTACIONES PARA EL FORTALECIMIENTOS DE LOS MUNICIPIOS (FORTAMUN)	338,859,284
INTERESES (FORTAMUN)	1,400,000
<b>Total</b>	<b>436,902,418</b>

**Artículo 37.** La aplicación, destino y distribución presupuestada de los fondos de aportaciones que conforman el Ramo 33 se desglosa a continuación por capítulo del gasto:

FONDO	Capítulo de gasto							Total
	1000	2000	3000	4000	5000	6000	9000	
Fondo de Aportaciones para la Infraestructura Social Municipal (FAISM)						96,643,134		96,643,134
Fondo de Aportaciones para el Fortalecimiento de los Municipios y de las Demarcaciones Territoriales del Distrito Federal (FORTAMUN)	87,034,260	66,111,205	107,993,651			42,117,160	37,003,008	340,259,284
<b>Total</b>	<b>87,034,260</b>	<b>66,111,205</b>	<b>107,993,651</b>	<b>0.00</b>	<b>0.00</b>	<b>138,760,294</b>	<b>37,003,008</b>	<b>436,902,418</b>

Nota: El detalle de las partidas a nivel unidad responsable – partida específica, se integran como Anexos V y VI

**TÍTULO TERCERO**  
**DE LA DISCIPLINA PRESUPUESTARIA EN EL EJERCICIO DEL GASTO PÚBLICO**  
**CAPÍTULO I**  
**Disposiciones generales**

**Artículo 38.** El ejercicio del gasto público deberá sujetarse estrictamente a las disposiciones previstas en la Ley para el Ejercicio y Control de los Recursos Públicos para el Estado y los Municipios de Guanajuato, los Lineamientos Generales en Materia de Racionalidad, Austeridad y Disciplina Presupuestal, que emita la Tesorería Municipal.

**Artículo 39.** La Tesorería Municipal emitirá a más tardar el treinta y uno de diciembre 2021, los Lineamientos generales de racionalidad, austeridad y disciplina presupuestal a las que deberán sujetarse las Dependencias y Entidades de la Administración Pública Municipal.



## CAPÍTULO II

## De la racionalidad, eficiencia, eficacia, economía, transparencia y honradez en el ejercicio del gasto

**Artículo 40.** Los viáticos y gastos de traslado para el personal adscrito a las Dependencias deberán ser autorizados por los titulares de las mismas, previa valoración y conveniencia de la comisión que motiva la necesidad de traslado y/o asistencia del o los servidores públicos, sujetándose a los criterios establecidos para tal fin, en los Lineamientos Generales en Materia de Racionalidad, Austeridad y Disciplina Presupuestal, emitidos por la Tesorería Municipal y cumpliendo con las obligaciones en materia de transparencia, que establece la Ley de Transparencia y Acceso a la Información Pública para el Estado de Guanajuato.

A continuación, se presenta el desglose de los viáticos y gastos de traslados, de conformidad al Clasificador por Objeto del Gasto:

Capítulo - Concepto - Partida Genérica		Presupuesto aprobado
3000	SERVICIOS GENERALES	1,202,525
3700	SERVICIOS DE TRASLADO Y VIÁTICOS	1,202,525
371	Pasajes aéreos	240,000
372	Pasajes terrestres	15,000
375	Viáticos nacionales	456,600
376	Viáticos en el extranjero	150,000
379	Otros servicios de traslado y hospedaje	340,925

**Artículo 41.** A la fecha de presentación del presente presupuesto, el Municipio tiene constituidos los siguientes fideicomisos públicos:

NOMBRE	SALDO	TIPO	OBJETO DEL FIDEICOMISO
FIDEICOMISO ARBOLEDAS CONTRATO: 409080-9	7,447,879.20	INVERSIÓN Y ADMINISTRACIÓN	FONDO PARA EL FINANCIAMIENTO A LA URBANIZACIÓN PROGRESIVA EN CELAYA
FIDEICOMISO NÚMERO 18187	0.00	ADMINISTRACIÓN Y PAGO	ADMINISTRACIÓN Y PAGO DE FINANCIAMIENTO (DEUDA PÚBLICA)
	7,447,879.20		

El presente presupuesto, no contempla aportaciones para los fideicomisos públicos existentes.

**Artículo 42.** En aquellos fideicomisos en los que se involucren recursos públicos municipales, se deberá establecer una subcuenta específica, con el objeto de diferenciarlos del resto de las demás aportaciones. La Tesorería Municipal llevará el registro y control de los fideicomisos en los que participe el Gobierno Municipal o en su caso la entidad que tenga participación en ellos.

Los fideicomisos, a través de su Comité Técnico, deberán informar trimestralmente a la Tesorería Municipal, dentro de los treinta días siguientes a cada trimestre, el saldo de la subcuenta a que se refiere el párrafo anterior. Adicionalmente, la Tesorería Municipal podrá solicitarles con la periodicidad que determine y bajo el plazo que establezca, la información jurídica, patrimonial o financiera que requiera, en los términos y condiciones de las disposiciones aplicables. En los contratos respectivos deberá pactarse expresamente tal previsión.

En caso de que exista compromiso de particulares con el Gobierno Municipal para otorgar sumas de recursos al patrimonio del fideicomiso y aquéllos incumplan con la aportación de dichos recursos, con las reglas de operación del

fideicomiso o del programa correspondiente, el Gobierno Municipal, por conducto de la Dependencia o Entidad que coordine la operación del fideicomiso, podrá suspender las aportaciones subsecuentes.

**Artículo 43.** Queda prohibida la celebración de fideicomisos, mandatos o contratos análogos, que tengan como propósito eludir la anualidad de este Presupuesto.

**Artículo 44.** El Ayuntamiento, por conducto de la Tesorería Municipal, autorizará la ministración, reducción, suspensión y en su caso, terminación de las transferencias y subsidios que, con cargo al erario público, se prevén en este Presupuesto.

**Artículo 45.** Los titulares de las entidades a los que se autorice la asignación de transferencias y subsidios con cargo al Presupuesto, serán responsables de su correcta aplicación conforme a lo establecido en este Presupuesto y las demás disposiciones aplicables.

**Artículo 46.** El Ayuntamiento podrá emitir durante el ejercicio fiscal, disposiciones sobre la operación, evaluación y ejercicio del gasto relacionado con el otorgamiento y aplicación de las transferencias y subsidios a que se refiere el artículo anterior.

**Artículo 47.** Los ahorros o economías presupuestarias que se obtengan al cierre del ejercicio fiscal, se sujetaran a las disposiciones de la Ley de Disciplina Financiera de las Entidades Federativas y los Municipios y demás disposiciones aplicables.

**Artículo 48.** En el ejercicio del Presupuesto de Egresos, las Dependencias y Entidades se sujetarán al flujo presupuestal y financiero que determine la Tesorería Municipal, el cual dependerá de la captación de los ingresos. Asimismo, las Dependencias y Entidades proporcionarán a la Tesorería, la información presupuestal y financiera que se les requiera, de conformidad con las disposiciones en vigor.

**Artículo 49.** El Ayuntamiento, así como las Dependencias y Entidades deberán sujetarse a los montos autorizados en este presupuesto, salvo que se autoricen adecuaciones presupuestales en los términos de este Presupuesto y de la Ley para el Ejercicio y Control de los Recursos Públicos para el Estado y los Municipios de Guanajuato; por consiguiente, no deberán adquirir compromisos distintos a los estipulados en el presupuesto aprobado.

**Artículo 50.** En caso de que durante el ejercicio fiscal exista un déficit en la recaudación de los ingresos previstos en la Ley de Ingresos del Municipio, el Presidente Municipal, por conducto de la Tesorería Municipal, podrá aplicar las siguientes normas de disciplina presupuestaria:

- I. La disminución del ingreso de alguno de los rubros estimados en la Ley de Ingresos del Municipio, podrá compensarse con el incremento que, en su caso, observen otros rubros de ingresos, salvo en el caso en que éstos últimos tengan un destino específico por disposición expresa de leyes de carácter fiscal o conforme a éstas, se cuente con autorización de la Tesorería Municipal para utilizarse en un fin específico, así como tratándose de ingresos propios de las Entidades;
- II. En caso de que no pueda realizarse la compensación para mantener la relación de ingresos y gastos aprobados o ésta resulte insuficiente, se procederá a la reducción de los montos aprobados en el Presupuesto de Egresos destinados a las Dependencias, Entidades y programas, conforme el orden siguiente:
  - a) Los gastos de comunicación social;
  - b) El gasto administrativo no vinculado directamente a la atención de la población;
  - c) El gasto en servicios personales, prioritariamente las erogaciones por concepto de percepciones extraordinarias; y
  - d) Los ahorros y economías presupuestarios que se determinen con base en los calendarios de presupuesto autorizados a las dependencias y entidades; y
- III. En caso de que los ajustes anteriores no sean factibles o suficientes para compensar la disminución del ingreso estimado, podrán realizarse ajustes en otros conceptos de gasto, incluidas las transferencias a las entidades municipales, siempre y cuando se procure no afectar los programas sociales.

**Artículo 51.** En apego a lo previsto en la Ley de Obra Pública y Servicios Relacionados con la misma para el Estado y los Municipios de Guanajuato, el Decreto que emite el Congreso del Estado de Guanajuato por el cual se establecen los montos máximos o rangos de adjudicación para la contratación de obra pública municipal, así como a las disposiciones municipales correspondientes, el Municipio, bajo su responsabilidad, podrán contratar obras públicas y servicios relacionados, mediante los procedimientos establecidos en la normativa correspondiente que a continuación se señalan:

- I. Licitación pública;
- II. Licitación simplificada; y
- III. Adjudicación directa.

En los procedimientos de contratación deberán establecerse los mismos requisitos y condiciones para todos los participantes, especialmente por lo que se refiere a tiempo y lugar de entrega, plazos de ejecución, normalización aplicable en términos de la Ley Federal sobre Metrología y Normalización, forma y tiempo de pago, penas convencionales, anticipos y garantías, debiendo las Dependencias y Entidades proporcionar a todos los interesados igual acceso a la información relacionada con dichos procedimientos, a fin de evitar favorecer a algún participante.

Los montos máximos de contratación de obra pública y servicios, de conformidad con los artículos 46, 73, 76 y 87 de la Ley de Obra Pública y Servicios Relacionados con la misma para el Estado y los Municipios de Guanajuato, así como el Decreto que emite el Congreso del Estado sobre el particular, serán los siguientes:

Procedimiento	De	Hasta
I. Adjudicación directa	0.00	2,943,940.55
II. Licitación simplificada	2,943,940.56	5,299,092.98
III. Licitación pública	5,299,092.99	En adelante

Los montos establecidos deberán considerarse sin incluir el importe del Impuesto al Valor Agregado.

Cuando se ejecuten programas en los que se ejerzan total o parcialmente asignaciones presupuestales federales, se deberán apegar a la normatividad aplicable o a la que se pacte en los acuerdos o convenios respectivos.

**Artículo 52.** En apego a lo estipulado en el capítulo V del Tirulo Octavo de la Ley Orgánica Municipal para el Estado de Guanajuato, el Comité de adquisiciones, enajenaciones, arrendamientos y contratación de servicios del Municipio de Celaya, Gto., llevará a cabo los procedimientos de adjudicación establecidos en el Reglamento Municipal respectivo, así como en la Ley de Contrataciones Públicas para el Estado de Guanajuato aplicada en forma supletoria de conformidad con el artículo 232 de la ley orgánica citada.

Los procesos de contratación, así como los montos máximos de las mismas, serán determinados en su oportunidad y difundidos en el periódico oficial del estado por el Comité de adquisiciones, enajenaciones, arrendamientos y contratación de servicios del Municipio de Celaya, Gto.

**Artículo 53.** Las operaciones de adquisiciones, arrendamientos y contratación de servicios que realicen las Entidades, se realizarán con apego a las disposiciones previstas en la Ley Orgánica Municipal para el Estado de Guanajuato y el Reglamento Municipal de Adquisiciones, Servicios y Arrendamientos, o su equivalente.

Cuando en las operaciones referidas se ejerzan recursos federales, se deberá estar a la normatividad aplicable o a la que se pacte en los convenios o instrumentos jurídicos respectivos.

### CAPÍTULO III Sanciones

**Artículo 54.** Los titulares de los entes públicos, en el ejercicio de sus presupuestos aprobados, sin menoscabo de las responsabilidades y atribuciones que les correspondan, serán directamente responsables de que su aplicación se realice con estricto apego a las leyes correspondientes y a los principios antes mencionados.



El incumplimiento de dichas disposiciones será sancionado en los términos de lo establecido en la Ley de Responsabilidades Administrativas para el Estado de Guanajuato y demás disposiciones aplicables.

**TÍTULO CUARTO**  
**DEL PRESUPUESTO BASADO EN RESULTADOS (PbR)**  
**CAPÍTULO I**  
**Disposiciones generales**

**Artículo 55.** Los programas presupuestarios del municipio que formaran parte del presupuesto basado en resultados (PbR), las Matrices de Indicadores para Resultados (MIR), su distribución por dependencia y entidad; se presentaran dentro de la Primera Modificación Presupuestal que se realice al presente Presupuesto, y una vez que el ayuntamiento haya aprobado el Programa de Gobierno 2021-2024.

**TRANSITORIOS**

**ARTÍCULO PRIMERO.** El presente Presupuesto entrará en vigor a partir de la fecha aprobación por parte del H. Ayuntamiento.

**ARTÍCULO SEGUNDO.** En cumplimiento a lo dispuesto por la Ley General de Contabilidad Gubernamental, el municipio de Celaya, Gto., instrumentará los documentos técnico-normativos que emita el Consejo Nacional de Armonización Contable (CONAC), conforme a los criterios y términos establecidos para ese fin.

**ARTÍCULO TERCERO.** La información financiera y presupuestal adicional a la contenida en el presente Presupuesto, así como la demás que se genere durante el ejercicio fiscal, podrá ser consultada en los informes específicos que para tal efecto difunda la Tesorería Municipal en los medios oficiales, incluyendo los medios electrónicos.

**ARTÍCULO CUARTO.** El municipio de Celaya, Gto., adecuará y difundirá a más tardar 30 días naturales siguientes a la aprobación del presente presupuesto, en su respectiva página de internet, los informes que correspondan, con base en la información presupuestal contenida en el presente presupuesto, de conformidad con el artículo 62 de la Ley General de Contabilidad Gubernamental y a las Normas aplicables emitidas por el Consejo Nacional de Armonización Contable.

**SEGUNDO.** - Se instruye a la Tesorería Municipal, integre el expediente del presupuesto de Ingresos y Egresos para el Ejercicio Fiscal 2022, y de todos los organismos descentralizados con la información que exigen los ordenamientos legales aplicables y lo turne a la Secretaría del H. Ayuntamiento.

**TERCERO.** - Se instruye a la Secretaría del H. Ayuntamiento, remita copia certificada en los términos de Ley, del Presupuesto de Ingresos y Egresos para el Ejercicio Fiscal 2022 con todos sus anexos al Congreso del estado, para su registro, así como hacer la publicación en el Periódico Oficial del Gobierno del Estado de Guanajuato.

**CUARTO.** - Se instruye a la secretaria del H. Ayuntamiento a que dé cumplimiento a lo establecido por el artículo 128 fracción IV de la Ley Orgánica Municipal para el Estado de Guanajuato.

DADO EN LA CIUDAD DE CELAYA, ESTADO DE GUANAJUATO, A LOS 20 VEINTE DÍAS DEL MES DE DICIEMBRE DE 2021 DOS MIL VEINTIUNO.

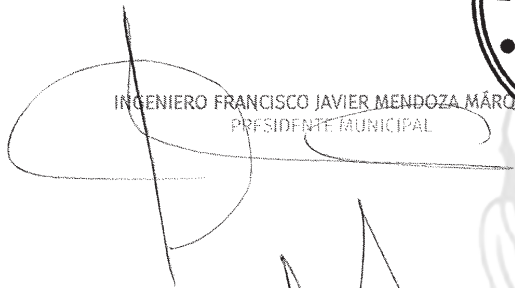

INGENIERO FRANCISCO JAVIER MENDOZA MÁRQUEZ  
PRESIDENTE MUNICIPAL



MTR. JORGE LUIS GÁMEZ CAMPOS  
SECRETARIO DEL H. AYUNTAMIENTO



# ANEXO

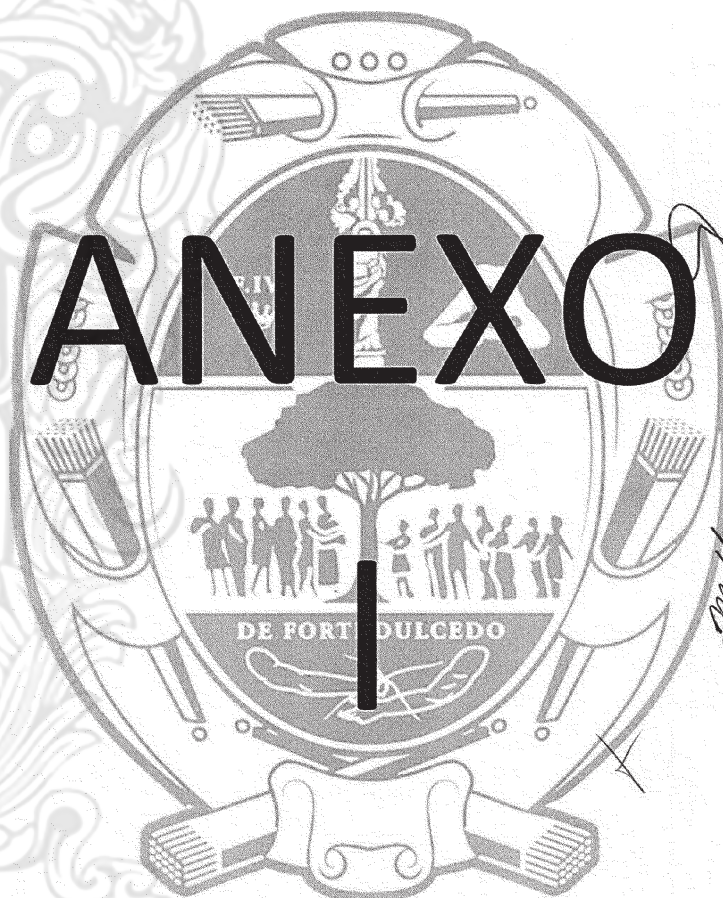

I



MUNICIPIO DE CELAYA, GTO.  
PRESUPUESTO DE INGRESOS PARA EL EJERCICIO FISCAL 2022

ANEXO 1

RUBRO	TIPO	CLASE	CONCEPTO	CRI	DENOMINACIÓN	PREUPUESTO	F.F
					<b>TOTAL DE INGRESOS ESTIMADOS</b>	<b>2,011,939,330.00</b>	
<b>1</b>					<b>IMPUESTOS</b>	<b>405,724,850.00</b>	
	<b>1</b>				<b>IMPUESTOS SOBRE LOS INGRESOS</b>	<b>2,220,000.00</b>	
		<b>01</b>			<b>IMPUESTO SOBRE JUEGOS Y APUESTAS PERMITIDAS</b>	<b>20,000.00</b>	
			<b>01</b>	<b>110102</b>	<b>IMPUESTO DEL 5% SOBRE JUEGOS Y APUESTAS PERMITIDAS</b>	<b>20,000.00</b>	<b>1100122</b>
		<b>02</b>			<b>IMPUESTO SOBRE DIVERSIONES Y ESPECTÁCULOS PÚBLICOS</b>	<b>200,000.00</b>	
			<b>01</b>	<b>110201</b>	<b>IMPUESTO DEL 6% SOBRE DIVERSIONES Y ESPECTÁCULOS PÚBLICOS</b>	<b>50,000.00</b>	<b>1100122</b>
			<b>02</b>	<b>110202</b>	<b>IMPUESTO DEL 8% SOBRE DIVERSIONES Y ESPECTÁCULOS PÚBLICOS</b>	<b>150,000.00</b>	<b>1100122</b>
		<b>03</b>			<b>IMPUESTO SOBRE RIFAS, SORTEOS, LOTERÍAS Y CONCURSOS</b>	<b>2,000,000.00</b>	
			<b>01</b>	<b>110301</b>	<b>IMPUESTO DEL 5% SOBRE RIFAS, SORTEOS, LOTERÍAS Y CONCURSOS</b>	<b>2,000,000.00</b>	<b>1100122</b>
	<b>2</b>				<b>IMPUESTOS SOBRE EL PATRIMONIO</b>	<b>304,799,136.00</b>	
		<b>01</b>			<b>IMPUESTO PREDIAL</b>	<b>295,972,313.00</b>	
			<b>01</b>	<b>120101</b>	<b>PREDIAL URBANO CORRIENTE</b>	<b>229,772,544.00</b>	<b>1100122</b>
			<b>02</b>	<b>120102</b>	<b>PREDIAL RUSTICO CORRIENTE</b>	<b>2,712,323.00</b>	<b>1100122</b>
			<b>03</b>	<b>120103</b>	<b>PREDIAL URBANO REZAGO</b>	<b>60,000,000.00</b>	<b>1100122</b>
			<b>04</b>	<b>120104</b>	<b>PREDIAL RUSTICO REZAGO</b>	<b>1,577,446.00</b>	<b>1100122</b>
			<b>05</b>	<b>120105</b>	<b>ACTUALIZACIONES DE IMPUESTOS</b>	<b>1,650,000.00</b>	<b>1100122</b>
			<b>06</b>	<b>120106</b>	<b>CUOTA DE ORGANISMO AGRICOLA</b>	<b>260,000.00</b>	<b>1100122</b>
		<b>02</b>			<b>IMPUESTO SOBRE DIVISIÓN Y LOTIFICACIÓN DE INMUEBLES</b>	<b>8,826,823.00</b>	
			<b>01</b>	<b>120201</b>	<b>DIVISIÓN Y LOTIFICACIÓN</b>	<b>3,700,000.00</b>	<b>1100122</b>
				<b>120202</b>	<b>DIVISIÓN RÉGIMEN EN CONDOMINIO</b>	<b>5,126,823.00</b>	<b>1100122</b>
	<b>3</b>				<b>IMPUESTOS SOBRE LA PRODUCCIÓN, EL CONSUMO Y LAS TRANSACCIONES</b>	<b>70,340,000.00</b>	
		<b>01</b>	<b>01</b>	<b>130101</b>	<b>EXPLOTACIÓN DE MÁRMOLES, CANTERAS, PIZARRAS, BASALTOS, CAL, ENTRE OTRAS</b>	<b>10,000.00</b>	<b>1100122</b>
		<b>02</b>	<b>02</b>	<b>130201</b>	<b>IMPUESTO SOBRE ADQUISICIÓN DE BIENES INMUEBLES</b>	<b>70,000,000.00</b>	<b>1100122</b>
		<b>03</b>	<b>03</b>	<b>130301</b>	<b>IMPUESTO DE FRACCIONAMIENTOS</b>	<b>330,000.00</b>	<b>1100122</b>
	<b>7</b>				<b>ACCESORIOS DE IMPUESTOS</b>	<b>28,365,714.00</b>	
		<b>01</b>			<b>RECARGOS</b>	<b>20,040,564.00</b>	
			<b>01</b>	<b>170101</b>	<b>RECARGOS DE IMPUESTO PREDIAL</b>	<b>17,522,402.00</b>	<b>1100122</b>
			<b>02</b>	<b>170102</b>	<b>RECARGOS ADQUISICIÓN DE BIENES INMUEBLES</b>	<b>2,496,297.00</b>	<b>1100122</b>
			<b>03</b>	<b>170103</b>	<b>RECARGOS SOBRE SALDOS INSOLUTOS</b>	<b>21,865.00</b>	<b>1100122</b>
		<b>02</b>			<b>MULTAS</b>	<b>2,054,464.00</b>	
			<b>01</b>	<b>170201</b>	<b>MULTAS DE IMPUESTO INMOBILIARIO</b>	<b>2,054,464.00</b>	<b>1100122</b>
		<b>03</b>			<b>HONORARIOS</b>	<b>6,270,686.00</b>	
			<b>01</b>	<b>170301</b>	<b>HONORARIOS DE EJECUCIÓN</b>	<b>6,270,686.00</b>	<b>1100122</b>
<b>3</b>					<b>CONTRIBUCIONES DE MEJORAS</b>	<b>900,000.00</b>	
	<b>1</b>				<b>CONTRIBUCIONES DE MEJORAS</b>	<b>900,000.00</b>	
		<b>01</b>	<b>01</b>	<b>390101</b>	<b>BENEFICIARIOS AÑOS ANTERIORES</b>	<b>900,000.00</b>	<b>1100122</b>
<b>4</b>					<b>DERECHOS</b>	<b>167,703,807.00</b>	
	<b>1</b>				<b>DERECHOS POR EL USO, GOCE, APROVECHAMIENTO O EXPLOTACIÓN DE BIENES DE DOMINIO PÚBLICO</b>	<b>7,065,075.00</b>	
		<b>01</b>			<b>OCUPACIÓN, USO Y APROVECHAMIENTO DE LOS BIENES DE DOMINIO PÚBLICO DEL MUNICIPIO</b>	<b>610,000.00</b>	
			<b>02</b>	<b>410102</b>	<b>EXPEDICIÓN LICENCIAS DE AMBULANTE</b>	<b>600,000.00</b>	<b>1100122</b>
			<b>04</b>	<b>410104</b>	<b>PERMISO CIERRE DE CALLES</b>	<b>10,000.00</b>	<b>1100122</b>
		<b>02</b>			<b>EXPLOTACIÓN, USO DE BIENES MUEBLES O INMUEBLES PROPIEDAD DEL MUNICIPIO</b>	<b>309,700.00</b>	
			<b>01</b>	<b>410201</b>	<b>MERCADO 5 DE FEBRERO</b>	<b>17,613.00</b>	<b>1100122</b>
			<b>02</b>	<b>410202</b>	<b>MERCADO BENITO JUAREZ</b>	<b>49,560.00</b>	<b>1100122</b>
			<b>03</b>	<b>410203</b>	<b>MERCADO HIDALGO</b>	<b>63,492.00</b>	<b>1100122</b>
			<b>04</b>	<b>410204</b>	<b>MERCADO MORELOS</b>	<b>62,370.00</b>	<b>1100122</b>
			<b>05</b>	<b>410205</b>	<b>MERCADO SAN JUAN DE LA VEGA</b>	<b>8,322.00</b>	<b>1100122</b>
			<b>06</b>	<b>410206</b>	<b>USO Y ARRENDAMIENTO</b>	<b>5,000.00</b>	<b>1100122</b>
			<b>07</b>	<b>410207</b>	<b>PARQUE BICENTENARIO</b>	<b>100,000.00</b>	<b>1100122</b>
			<b>08</b>	<b>410208</b>	<b>TARIMAS</b>	<b>2,343.00</b>	<b>1100122</b>
			<b>09</b>	<b>410209</b>	<b>MAMPARAS</b>	<b>1,000.00</b>	<b>1100122</b>
		<b>03</b>			<b>COMERCIO AMBULANTE</b>	<b>6,145,375.00</b>	
			<b>01</b>	<b>410301</b>	<b>PLAZA VENTA AMBULANTE</b>	<b>6,145,375.00</b>	<b>1100122</b>
	<b>3</b>				<b>DERECHOS POR PRESTACIÓN DE SERVICIOS</b>	<b>160,638,732.00</b>	



MUNICIPIO DE CELAYA, GTO.  
PRESUPUESTO DE INGRESOS PARA EL EJERCICIO FISCAL 2022

ANEXO 1

RUBRO	TIPO	CLASE	CONCEPTO	CRI	DENOMINACIÓN	PREUPUESTO	F.F.
		01			POR SERVICIOS DE LIMPIA	5,157,183.00	
			01	430101	SERVICIO ESPECIAL DE RECOLECCIÓN	3,056,659.00	1100122
			02	430102	ACCESO AL RELLENO SANITARIO	1,101,845.00	1100122
			03	430103	LIMPIEZA DE LOTES BALDÍOS	16,227.00	1100122
			04	430104	PLANTA SEPARADORA TINAJITAS	60,000.00	1100122
			05	430105	TALA O PODA DE ARBOLES	195,472.00	1100122
			06	430106	SERVICIO DE PIPAS DE AGUA	661,970.00	1100122
			07	430107	PERMISO PARA RECOLECCIÓN RESIDUOS SOLIDOS	65,010.00	1100122
		02			POR SERVICIOS DE PANTEONES	9,986,514.00	
			01	430201	INHUMACIONES Y EXHUMACIONES	5,428,712.00	1100122
			02	430202	TRASLADO DE CADÁVERES	402,313.00	1100122
			04	430204	DERECHO DE CREMACIONES	1,701,119.00	1100122
			06	430206	VENTA DE ESPACIOS	293,563.00	1100122
			07	430207	PERMISOS Y SERVICIOS DE CONSTRUCCION	2,160,807.00	1100122
		03			POR SERVICIOS DE RASTRO	9,237,105.00	
			01	430301	GANADO VACUNO	3,289,188.00	1100122
			02	430302	GANADO PORCINO	4,616,872.00	1100122
			03	430303	GANADO OVICAPRINO	3,000.00	1100122
			04	430304	CONDUCCIÓN	190,580.00	1100122
			05	430305	REFRIGERACIÓN	1,040,517.00	1100122
			06	430306	OTROS SERVICIOS DEL RASTRO	10,760.00	1100122
			07	430307	PESAJE DE CANAL DE RES	70,887.00	1100122
			08	430308	PESAJE DE CANAL DE CERDO	15,301.00	1100122
		04			POR SERVICIOS DE SEGURIDAD PUBLICA	7,796,619.00	
			01	430401	POLICÍA AUXILIAR	5,655,111.00	1100122
			02	430402	SERVICIO PARTICULAR DE VIGILANCIA	1,822,660.00	1100122
			03	430403	DICTAMEN DE VIABILIDAD DE SEGURIDAD PUBLICA	273,316.00	1100122
			04	430404	PERMISO PARA PROTECCIÓN DE EVENTOS	45,532.00	1100122
		05			POR SERVICIOS DE TRANSPORTE PÚBLICO	1,171,483.00	
			01	430501	RENOVACIÓN DE CONCESIONES	238,720.00	1100122
			02	430502	REVISTA MECÁNICA	194,991.00	1100122
			03	430503	PERMISO P/CIRCULACIÓN DE TRANSPORTISTA	609,187.00	1100122
			04	430504	EXPEDICIÓN , RENOVACIÓN O REPOSICIÓN DE CEDULA	10,000.00	1100122
			05	430505	TRÁMITES DE TRANSPORTE PÚBLICO	118,585.00	1100122
		06			POR SERVICIOS DE TRÁNSITO Y VIALIDAD	1,934,433.00	
			01	430601	EXPEDICIÓN DE CONSTANCIA DE NO INFRACCIÓN	1,190,251.00	1100122
			02	430602	MANIOBRAS DE CARGA Y DESCARGA	744,182.00	1100122
		08			POR SERVICIOS DE SALUD	549,420.00	
			01	430801	CENTRO DE CONTROL ANIMAL	549,420.00	1100122
		09			POR SERVICIOS DE PROTECCIÓN CIVIL	2,091,540.00	
			01	430901	INSPECCIÓN DE INMUEBLES	1,986,709.00	1100122
			02	430902	REVISIÓN DE INSTALACIONES EN EVENTOS	33,151.00	1100122
			03	430903	EXPEDICIÓN DE DICTAMEN DE VERIFICACIÓN	71,680.00	1100122
		10			POR SERVICIOS DE OBRA PÚBLICA Y DESARROLLO URBANO	9,527,775.00	
			04	431004	ALINEAMIENTO Y NUMERO OFICIAL	1,595,175.00	1100122
			05	431005	USO DE SUELO	759,733.00	1100122
			06	431006	OCUPACIÓN DE LA VÍA PUBLICA	920,781.00	1100122
			07	431007	PRORROGA Y TERMINACIÓN DE OBRA	1,526,725.00	1100122
			08	431008	AMPLIACION Y OBRA NUEVA	2,903,255.00	1100122
			09	431009	REPARACIÓN Y REGULARIZACION	1,822,106.00	1100122
		11			POR SERVICIOS CATASTRALES Y PRACTICAS DE AVALUOS	5,997,976.00	
			01	431101	ASIGNACIÓN CLAVE CATASTRAL	95,481.00	1100122
			02	431102	DERECHOS DE VALUACIÓN	4,207,714.00	1100122
			03	431103	HONORARIOS DE VALUACIÓN	1,656,044.00	1100122
			04	431104	IDENTIFICACION DE INMUEBLES REGISTRADOS EN CATASTRO	700.00	1100122
			05	431105	ACTUALIZACION DE DERECHOS DE SERVICIOS CATASTRALES	38,037.00	1100122
		12			POR SERVICIOS EN MATERIA DE FRACCIONAMIENTOS Y CONDOMINIOS	4,656,764.00	



MUNICIPIO DE CELAYA, GTO.  
PRESUPUESTO DE INGRESOS PARA EL EJERCICIO FISCAL 2022

ANEXO 1

RUBRO	TIPO	CLASE	CONCEPTO	CRI	DENOMINACIÓN	PREUPUESTO	F.F
			01	431201	DERECHOS DE FRACCIONAMIENTOS	842,175.00	1100122
			02	431202	SUPERVISIÓN DE FRACCIONAMIENTO	3,337,663.00	1100122
			03	431203	DIVISIÓN Y RELOTIFICACIÓN	476,426.00	1100122
			04	431204	ACTUALIZACION SERV FRACCIONAMIENTOS	500.00	1100122
		13			POR LA EXPEDICIÓN DE LICENCIAS O PERMISOS PARA EL ESTABLECIMIENTO DE ANUNCIOS	4,377,918.00	
			01	431301	ANUNCIOS	4,377,918.00	1100122
		15			POR SERVICIOS EN MATERIA AMBIENTAL	903,326.00	
			01	431501	MANIFESTACIÓN DE IMPACTO AMBIENTAL	275,782.00	1100122
			02	431502	PERMISO EN MATERIA AMBIENTAL	213,940.00	1100122
			03	431503	PERMISO P/ESTABL.MEDIO AMBIENTE	50,643.00	1100122
			04	431504	PERMISO PERIFONEO	56,096.00	1100122
			05	431505	CAPACITACIÓN EN MATERIA AMBIENTAL	4,000.00	1100122
			06	431506	VIVERO PLANTAS NATIVAS	302,865.00	1100122
		16			POR LA EXPEDICIÓN DE DOCUMENTOS, TALES COMO: CONSTANCIAS, CERTIFICADOS, CERTIFICACIONES, CARTAS, ENTRE OTROS.	3,427,874.00	
			01	431601	OTRAS CERTIFICACIONES	140,916.00	1100122
			02	431602	CERTIFICACIONES DE DESARROLLO URBANO	484,650.00	1100122
			03	431603	CERTIFICACIONES DE POLICÍA	10,459.00	1100122
			04	431604	CERTIFICACIONES DE NO ADEUDO	210,000.00	1100122
			05	431605	OTROS CERTIFICADOS DE IMPUESTOS INMOBILIARIOS	1,481,129.00	1100122
			06	431606	CARTAS Y CERTIFICACIONES SRIA.H AYUNTAMIENTO	364,436.00	1100122
			07	431607	CERTIFICACIONES DE MEDIO AMBIENTE	1,000.00	1100122
			08	431608	CERTIFICACIONES DE CLAVE CATASTRAL	732,770.00	1100122
			09	431609	CONSTANCIA DE NO INFRACCIÓN MOVILIDAD	2,514.00	1100122
		17			POR PAGO DE CONCESIÓN, TRASPASO, CAMBIOS DE GIROS EN LOS MERCADOS PÚBLICOS MUNICIPALES	39,810.00	
			01	431701	TRASPASO DE LOCALES	39,810.00	1100122
		18			POR SERVICIOS DE ALUMBRADO PÚBLICO	85,643,176.00	
			01	431801	POR SERVICIOS DE ALUMBRADO PÚBLICO	85,643,176.00	1100122
		21			POR SERVICIOS DE ASISTENCIA SOCIAL	8,139,816.00	
			01	432101	CENTROS CASSA	92,254.00	1100122
			02	432102	INCAPACIDADES	8,047,562.00	1100122
5					PRODUCTOS	23,685,989.00	
	1				PRODUCTOS	23,685,989.00	
		01			CAPITALES Y VALORES	21,183,023.00	
				510101	INT. LIBRE DISPOSICIÓN	17,516,006.00	1100122
				510109	INT. PARTICIPACIONES	3,667,017.00	1100122
		03			FORMAS VALORADAS	117,709.00	
			01	510301	VENTA DE FORMAS OFICIALES	117,709.00	1100122
		05			POR SERVICIOS EN MATERIA DE ACCESO A LA INFORMACIÓN PÚBLICA	19,442.00	
			01	510501	ACCESO A LA INFORMACIÓN PÚBLICA	500.00	1100122
			02	510502	EXPEDICIÓN DE PLANOS	18,942.00	1100122
		06			ENAJENACIÓN DE BIENES MUEBLES	1,500,000.00	
			01	510601	VENTA DE BIENES MUNICIPALES EN DESUSO	1,500,000.00	1100122
		07			ENAJENACION DE BIENES INMUEBLES	500,000.00	
			01	510701	VENTA DE BIENES INMUEBLES	500,000.00	1100122
		09	01	510901	OTROS PRODUCTOS	365,815.00	1100122
6					APROVECHAMIENTOS	73,361,288.00	
	1				APROVECHAMIENTOS	71,586,198.00	
		01			BASES PARA LICITACIÓN Y MOVIMIENTOS PADRONES MUNICIPALES	774,272.00	
			01	610101	LICITACIONES DE COMPRAS	180,853.00	1100122
			02	610102	LICITACIONES DE OBRAS	222,717.00	1100122
			03	610103	REGISTRO AL PADRÓN DE PROVEEDORES	95,504.00	1100122
			04	610104	FOTOCREDENCIALIZACIÓN	275,198.00	1100122
		02			POR ARRASTRE Y PENSION DE VEHICULOS INFRACCIONADOS	3,865,900.00	
			01	610201	POR ARRASTRE Y PENSION DE VEHICULOS INFRACCIONADOS	3,865,900.00	1100122
		03			DONATIVOS	1,100,000.00	
			01	610301	DONACIONES EN EFECTIVO	1,000,000.00	1100122
			02	610302	DONACIONES EN ESPECIE	100,000.00	1100122



MUNICIPIO DE CELAYA, GTO.  
PRESUPUESTO DE INGRESOS PARA EL EJERCICIO FISCAL 2022

ANEXO 1

RUBRO	TIPO	CLASE	CONCEPTO	CRI	DENOMINACIÓN	PREPUESTO	F.F.
		04			INDEMNIZACIONES	1,047,199.00	
			01	610401	DAÑOS A PROPIEDAD MUNICIPAL	1,047,199.00	1100122
		05			SANCIÓNES	1,083,268.00	
			01	610501	PENALIZACIÓN DE OBRA PÚBLICA	1,071,633.00	1100122
			02	610502	PENALIZACIÓN A PROVEEDORES	11,635.00	1100122
		06			MULTAS	42,293,329.00	
			01	610601	MULTAS DE TRÁNSITO Y POLICIA VIALIDAD	29,532,173.00	1100122
			02	610602	MULTAS DE VERIFICACIÓN VEHICULAR	4,643,073.00	1100122
			03	610603	MULTAS DE POLICÍA	1,115,277.00	1100122
			04	610604	MULTAS DE SERVICIOS MUNICIPALES	313,203.00	1100122
			05	610605	MULTAS DE FISCALIZACIÓN ( COMERCIO )	943,713.00	1100122
			06	610606	MULTAS DE DESARROLLO URBANO	1,284,954.00	1100122
			07	610607	MULTAS DE CINTURÓN DE SEGURIDAD	1,695,492.00	1100122
			08	610608	MULTAS MEDIO AMBIENTE	641,517.00	1100122
			09	610609	MULTAS DE ALCOHOLES	1,164,383.00	1100122
			10	610610	MULTAS DE MOVILIDAD Y TRANSPORTE PUBLICO	626,109.00	1100122
			11	610611	MULTAS DE PROTECCIÓN CIVIL	323,435.00	1100122
			15	610615	ACTUALIZACIONES DE APROVECHAMIENTOS	10,000.00	1100122
		07			OTROS APROVECHAMIENTOS	21,422,230.00	
			01	610701	OTROS INGRESOS	1,000,000.00	1100122
			03	610703	HONORARIOS DE EJECUCIÓN DE OBRAS	7,411.00	1100122
			04	610704	EXPEDICIÓN DE LICENCIAS DE CONDUCIR	13,128,341.00	1100122
			05	610705	RECUPERACIÓN DE SEGUROS	500,000.00	1100122
			06	610706	TRÁMITE DE PASAPORTE	5,238,102.00	1100122
			07	610707	FOTOGRAFÍAS DE PASAPORTE	1,208,855.00	1100122
			08	610708	COPIAS FOTOSTÁTICAS	312,386.00	1100122
			09	610709	OTROS SERVICIOS DE PASAPORTE	15,135.00	1100122
				610801	REINTEGROS DE OBRAS	12,000.00	1100122
3					ACCESORIOS DE APROVECHAMIENTOS	1,775,090.00	
		01			RECARGOS	1,145,518.00	
			01	630101	RECARGOS MULTAS	1,071,357.00	1100122
			02	630102	RECARGOS DE OBRAS POR COOPERACIÓN	74,161.00	1100122
		02			GASTOS DE EJECUCIÓN	629,572.00	
			01	630201	GASTOS DE EJECUCIÓN DE MULTAS	619,338.00	1100122
			02	630202	GASTOS DE EJECUCIÓN DE MULTAS FEDERALES	10,234.00	1100122
8					PARTICIPACIONES, APORTACIONES, CONVENIOS, INCENTIVOS DERIVADOS DE LA COLABORACIÓN FISCAL Y FONDOS DISTINTOS DE APORTACIONES	1,197,005,918.19	
	1				PARTICIPACIONES	707,196,192.55	
		01	01	810101	FONDO GENERAL DE PARTICIPACIONES	522,002,590.69	1500522
			02	810201	FONDO DE FOMENTO MUNICIPAL	64,947,814.35	1500522
			03	810301	FONDO DE FISCALIZACIÓN Y RECAUDACIÓN	45,524,374.40	1500522
			04	810401	IMPUESTO ESPECIAL SOBRE PRODUCCIÓN Y SERVICIOS	6,965,914.11	1500522
			05	810501	GASOLINAS Y DIÉSEL	10,885,499.00	1500522
			06	810601	FONDO DEL IMPUESTO SOBRE LA RENTA	56,870,000.00	1500522
	2				APORTACIONES	436,902,418.00	
		01	01	820101	FONDO PARA LA INFRAESTRUCTURA SOCIAL MUNICIPAL (FAISM)	95,943,134.00	2510122
				820102	INTERESES FAISM	700,000.00	2510122
			02	820201	FONDO DE APORTACIONES PARA EL FORTALECIMIENTOS DE LOS MUNICIPIOS (FORTAMUN)	338,859,284.00	2510222
				820202	INTERESES FORTAMUN	1,400,000.00	2510222
	3				CONVENIOS	41,065,834.51	
		03			CONVENIOS CON GOBIERNO DEL ESTADO	39,977,934.51	
				830305	MI PATIO PRODUCTIVO	1,000,000.00	2610122
				830306	PROGRAMA TECNOCAMPO GUANAJUATO	500,000.00	2610122
				830307	PROG. RECONVENCIÓN PRODUCTIVA	300,000.00	2610122
				830310	PROGRAMA SERVICIOS DE CALIDAD	50,000.00	2610122
				830312	PROG. SMAOT	8,865,540.88	2610122
				830351	PROG. INSUMOS AGRÍCOLAS	3,000,000.00	2610122
					PROG.GTO ME MUEVE	1,030,030.85	2610222

MUNICIPIO DE CELAYA, GTO.  
 PRESUPUESTO DE INGRESOS PARA EL EJERCICIO FISCAL 2022

ANEXO 1

RUBRO	TIPO	CLASE	CONCEPTO	CRI	DENOMINACIÓN	PREPUESTO	F.F.
				830396	PROGRAMA PEMC	3,053,743.28	2610222
				830329	PROG. MI RIEGO PRODUCTIVO	500,000.00	2610122
				830331	PROG. VIVE MEJOR	5,000,000.28	2610122
				830344	SEDES COLECTOR DISTRIBUIDOR VIAL CELANESE	11,028,619.22	2610122
				830348	APOYO EXTRAORDIARIO SFlyA	5,200,000.00	2610122
				830350	SEDES ALUMBRADO	450,000.00	2610122
		09			CONVENIOS CON BENEFICIARIOS	1,087,900.00	
			01	830901	BENEF. PROG. SOCIALES	1,087,900.00	1100122
	4				INCENTIVOS DERIVADOS DE LA COLABORACIÓN FISCAL	11,841,473.13	
		01		840101	TENENCIA O USO DE VEHICULOS	105,400.54	1500722
		02		840201	FONDO DE COMPENSACIÓN ISAN	1,497,436.83	1500722
		03		840301	IMPUESTO SOBRE AUTOMÓVILES NUEVOS	7,461,799.41	1500722
				840401	ISR ENAJENACIÓN BIENES INMUEBLES	1,841,520.60	1500722
				840501	ALCOHOLES	37,319.01	1600722
		06		840601	IMPUESTO VENTA FINAL BEBIDAS ALCOHOLICAS	679,625.43	1600722
				840801	MULTAS ESTATALES NO FISCALES	33,749.02	1600722
				840802	MULTAS FEDERALES NO FISCALES	28,417.74	1600722
				840901	IEPS GASOLINAS Y DIESEL	33,427.72	1600722
		10		841001	IMPUESTO POR SERVICIOS DE HOSPEDAJE	122,776.83	1600722
					INGRESOS DERIVADOS DE FINANCIAMIENTO	143,557,478	
				080801	REM. CUENTA PUBLICA	52,000,000.00	1100121
				080801	REM. CUENTA PUBLICA	2,772,000.00	1100121
				080801	REM. CUENTA PUBLICA	1,500,000.00	1100121
				080801	REM. CUENTA PUBLICA	510,000.00	1100121
				080801	REM. CUENTA PUBLICA	378,291.79	1100121
				080801	REM. CUENTA PUBLICA	280,000.00	1100121
				080801	REM. CUENTA PUBLICA	388,070.44	1100121
				080801	REM. CUENTA PUBLICA	4,500,000.00	1100121
				080801	REM. CUENTA PUBLICA	2,325,650.00	1100120
				080801	REM. CUENTA PUBLICA	5,340,780.00	1100121
				080801	REM. CUENTA PUBLICA	2,000,000.00	1100121
				080801	REM. CUENTA PUBLICA	2,017,406.05	1100121
				080801	REM. CUENTA PUBLICA	2,016,397.94	1100120
				080801	REM. CUENTA PUBLICA	19,443,256.69	1100120
				080801	REM. CUENTA PUBLICA	9,788,555.98	1100120
				080801	REM. CUENTA PUBLICA	11,329,468.07	1100119
				080801	REM. CUENTA PUBLICA	6,332,813.27	1100118
				080801	REM. CUENTA PUBLICA	3,736,710.85	1100117
				080801	REM. CUENTA PUBLICA	65,686.86	1100116
				080801	REM. CUENTA PUBLICA	1,795,259.87	1100116
				080401	REM. ESTATAL	2,320,351.00	2610121
				080401	REM. ESTATAL	1,971,380.78	2610121
				080401	REM. ESTATAL	9,713,438.38	2610221
				080401	REM. ESTATAL	1,031,959.84	2610221



# ANEXO

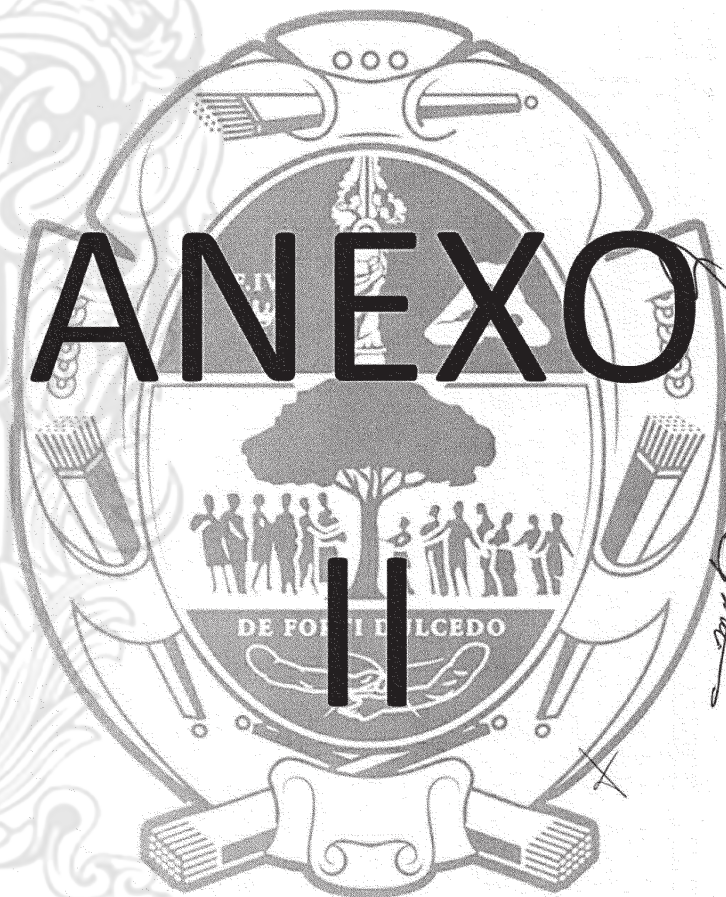



MUNICIPIO DE CELAYA, GTO.  
Anexo 2 Analítico de Egresos a nivel: Partida Específica

C.A/C.P/COG	DENOMINACIÓN	PRESUPUESTO	F.F
<b>TOTAL</b>		<b>2,011,939,330.00</b>	
<b>31111-0101</b>	<b>PRESIDENCIA</b>	<b>11,838,615.83</b>	
<b>00036</b>	<b>GESTIÓN CIUDADANA</b>	<b>6,460,424.78</b>	
1131	Sueldos Base	155,278.23	1500522
1132	Sueldos de confianza	2,047,924.55	1500522
1321	Prima Vacacional	91,388.59	1500522
1323	Gratificación de fin de año	345,168.04	1500522
1413	Aportaciones IMSS	329,484.65	1500522
1421	Aportaciones INFONAVIT	121,435.49	1500522
1431	Ahorro para el retiro	144,966.60	1500522
1511	Cuotas para el fondo de ahorro	27,136.69	1500522
1541	Prestaciones establecidas por condiciones generales de trabajo	93,123.74	1500522
1592	Otras prestaciones	386,860.20	1500522
2111	Materiales y útiles de oficina	20,000.00	1100122
2121	Materiales y útiles de impresión y reproducción	10,000.00	1100122
2612	Combustibles, lubricantes y aditivos para vehículos terrestres, aéreos, marítimos, lacustres y fluviales	650,000.00	1100122
3151	Servicio telefonía celular	96,750.00	1100122
3361	Impresiones de documentos oficiales para la prestación de servicios públicos, identificación, formatos	10,000.00	1100122
3551	Mantenimiento y conservación de vehículos terrestres, aéreos, marítimos, lacustres y fluviales	250,000.00	1100122
3821	Gastos de orden social y cultural	50,000.00	1100122
3852	Gastos de las oficinas de servidores públicos superiores y mandos medios	80,000.00	1100122
3921	Otros impuestos y derechos	5,908.00	1100122
4411	Gastos relacionados con actividades culturales, deportivas y de ayuda extraordinaria	1,500,000.00	1100122
5111	Muebles de oficina y estantería	45,000.00	1100122
<b>00037</b>	<b>ATENCIÓNES DEL PRESIDENTE</b>	<b>2,774,193.50</b>	
1132	Sueldos de confianza	1,100,895.26	1500522
1321	Prima Vacacional	39,125.36	1500522
1323	Gratificación de fin de año	163,286.87	1500522
1413	Aportaciones IMSS	197,150.66	1500522
1421	Aportaciones INFONAVIT	61,732.30	1500522
1431	Ahorro para el retiro	73,894.29	1500522
1511	Cuotas para el fondo de ahorro	23,222.70	1500522
1531	Prestaciones de retiro	92,160.45	1500522
1541	Prestaciones establecidas por condiciones generales de trabajo	930.63	1500522
1592	Otras prestaciones	196,794.98	1500522
2111	Materiales y útiles de oficina	15,000.00	1100122
2121	Materiales y útiles de impresión y reproducción	15,000.00	1100122
2212	Productos alimenticios para el personal en las instalaciones de las dependencias y entidades	500,000.00	1100122
2491	Materiales diversos	5,000.00	1100122
3711	Pasajes aéreos nacionales para servidores públicos en el desempeño de comisiones y funciones oficiales	70,000.00	1100122
3712	Pasajes aéreos internacionales para servidores públicos en el desempeño de comisiones y funciones oficiales	70,000.00	1100122
3751	Viáticos nacionales para servidores públicos en el desempeño de funciones oficiales	100,000.00	1100122
3791	Otros servicios de traslado y hospedaje	50,000.00	1100122
<b>00038</b>	<b>MÓDULO DE ATENCIÓN PERSONALIZADA</b>	<b>1,797,223.37</b>	
1131	Sueldos Base	116,584.85	1500522
1132	Sueldos de confianza	774,331.29	1500522
1321	Prima Vacacional	40,942.78	1500522
1323	Gratificación de fin de año	148,589.34	1500522
1413	Aportaciones IMSS	174,267.72	1500522
1421	Aportaciones INFONAVIT	53,846.47	1500522
1431	Ahorro para el retiro	65,149.99	1500522
1511	Cuotas para el fondo de ahorro	22,048.74	1500522
1541	Prestaciones establecidas por condiciones generales de trabajo	37,297.00	1500522
1592	Otras prestaciones	236,165.19	1500522
2111	Materiales y útiles de oficina	3,000.00	1100122
2121	Materiales y útiles de impresión y reproducción	5,000.00	1100122
3331	Servicios de consultoría administrativa	120,000.00	1100122
<b>00040</b>	<b>CRÓNICA MUNICIPAL</b>	<b>306,774.18</b>	
1132	Sueldos de confianza	300,664.83	1500522
1212	Honorarios asimilados	132,573.69	1500522
1321	Prima Vacacional	13,544.14	1500522
1323	Gratificación de fin de año	51,082.60	1500522
1413	Aportaciones IMSS	93,725.94	1500522
1421	Aportaciones INFONAVIT	27,078.01	1500522
1431	Ahorro para el retiro	27,397.28	1500522
1511	Cuotas para el fondo de ahorro	6,880.15	1500522
1592	Otras prestaciones	59,327.54	1500522

*[Handwritten signatures and initials]*

MUNICIPIO DE CELAYA, GTO.  
Anexo 2 Analítico de Egresos a nivel: Partida Específica

C.A./C.P/COG	DENOMINACIÓN	PRESUPUESTO	F.F
2111	Materiales y útiles de oficina	2,500.00	1100122
2121	Materiales y útiles de impresión y reproducción	5,000.00	1100122
2212	Productos alimenticios para el personal en las instalaciones de las dependencias y entidades	8,000.00	1100122
3141	Servicio telefonía tradicional	7,000.00	1100122
3361	Impresiones de documentos oficiales para la prestación de servicios públicos, identificación, formatos	40,000.00	1100122
3751	Viáticos nacionales para servidores públicos en el desempeño de funciones oficiales	8,000.00	1100122
3791	Otros servicios de traslado y hospedaje	12,000.00	1100122
3852	Gastos de las oficinas de servidores públicos superiores y mandos medios	12,000.00	1100122
<b>31111-0102</b>	<b>SÍNDICOS Y REGIDORES</b>	<b>21,623,656.83</b>	
00001	GASTOS ADMINISTRATIVOS	21,623,656.83	
1131	Sueldos Base	1,812,400.14	1500522
1132	Sueldos de confianza	9,844,577.16	1500722
1212	Honorarios asimilados	791,091.10	1500722
1321	Prima Vacacional	464,666.38	1500522
1323	Gratificación de fin de año	1,917,969.90	1500522
1413	Aportaciones IMSS	2,237,186.76	1500522
1421	Aportaciones INFONAVIT	649,585.17	1500522
1431	Ahorro para el retiro	779,889.05	1500522
1511	Cuotas para el fondo de ahorro	87,291.44	1500522
1541	Prestaciones establecidas por condiciones generales de trabajo	781,617.72	1500522
1592	Otras prestaciones	1,857,382.01	1500522
4411	Gastos relacionados con actividades culturales, deportivas y de ayuda extraordinaria	400,000.00	1100122
<b>31111-0145</b>	<b>UNIDAD MUNICIPAL DE ACCESO A LA INFORMACIÓN</b>	<b>1,909,652.22</b>	
00058	DIFUSIÓN DE LA UNIDAD DE ACCESO	1,909,652.22	
1132	Sueldos de confianza	916,415.53	1500522
1321	Prima Vacacional	42,920.91	1500522
1323	Gratificación de fin de año	132,452.49	1500522
1413	Aportaciones IMSS	191,150.33	1500522
1421	Aportaciones INFONAVIT	56,149.75	1500522
1431	Ahorro para el retiro	66,645.37	1500522
1511	Cuotas para el fondo de ahorro	19,667.77	1500522
1541	Prestaciones establecidas por condiciones generales de trabajo	2,666.22	1500522
1592	Otras prestaciones	161,936.85	1500522
2111	Materiales y útiles de oficina	17,500.00	1100122
2112	Equipos menores de oficina	10,000.00	1100122
2121	Materiales y útiles de impresión y reproducción	2,000.00	1100122
2161	Material de limpieza	8,000.00	1100122
2212	Productos alimenticios para el personal en las instalaciones de las dependencias y entidades	2,500.00	1100122
2491	Materiales diversos	10,000.00	1100122
2612	Combustibles, lubricantes y aditivos para vehículos terrestres, aéreos, marítimos, lacustres y fluviales	38,000.00	1100122
2941	Refacciones y accesorios menores de equipo de computo y tecnologías de la información	3,000.00	1100122
3141	Servicio telefonía tradicional	70,300.00	1100122
3151	Servicio telefonía celular	4,000.00	1100122
3181	Servicio postal	2,000.00	1100122
3332	Servicios de procesos, técnica y en tecnologías de la información	20,000.00	1100122
3361	Impresiones de documentos oficiales para la prestación de servicios públicos, identificación, formatos	15,000.00	1100122
3381	Servicios de vigilancia	4,000.00	1100122
3511	Conservación y mantenimiento de inmuebles	30,000.00	1100122
3551	Mantenimiento y conservación de vehículos terrestres, aéreos, marítimos, lacustres y fluviales	35,000.00	1100122
3571	Instalación, reparación y mantenimiento de maquinaria, otros equipos y herramienta	3,000.00	1100122
3751	Viáticos nacionales para servidores públicos en el desempeño de funciones oficiales	5,000.00	1100122
3791	Otros servicios de traslado y hospedaje	5,000.00	1100122
3821	Gastos de orden social y cultural	20,000.00	1100122
3852	Gastos de las oficinas de servidores públicos superiores y mandos medios	14,000.00	1100122
3921	Otros impuestos y derechos	1,347.00	1100122
<b>31111-0161</b>	<b>SÍNDICO SALUD GARCÍA RODRÍGUEZ</b>	<b>454,952.30</b>	
00001	GASTOS ADMINISTRATIVOS	454,952.30	
1531	Prestaciones de retiro	54,952.30	1500522
3852	Gastos de las oficinas de servidores públicos superiores y mandos medios	400,000.00	1100122
<b>31111-0162</b>	<b>SÍNDICO CARLOS ALBERTO RUIZ LEÓN</b>	<b>454,952.30</b>	
00001	GASTOS ADMINISTRATIVOS	454,952.30	
1531	Prestaciones de retiro	54,952.30	1500522
3852	Gastos de las oficinas de servidores públicos superiores y mandos medios	400,000.00	1100122
<b>31111-0163</b>	<b>REGIDORA MARÍA CRISTINA VILLALOBOS HERMOSILLO</b>	<b>449,458.26</b>	
00001	GASTOS ADMINISTRATIVOS	449,458.26	
1531	Prestaciones de retiro	49,458.26	1500522
3852	Gastos de las oficinas de servidores públicos superiores y mandos medios	400,000.00	1100122



MUNICIPIO DE CELAYA, GTO.  
Anexo 2 Analítico de Egresos a nivel: Partida Específica

C.A./C.P/COG	DENOMINACIÓN	PRESUPUESTO	F.F
<b>31111-0164</b>	<b>REGIDOR MICHEL ANGEL MARTINEZ ORLANZINI</b>	<b>449,458.26</b>	
00001	GASTOS ADMINISTRATIVOS	449,458.26	
1531	Prestaciones de retiro	49,458.26	1500522
3852	Gastos de las oficinas de servidores públicos superiores y mandos medios	400,000.00	1100122
<b>31111-0165</b>	<b>REGIDORA MA. ISABEL HERREJON ARREDONDO</b>	<b>449,458.26</b>	
00001	GASTOS ADMINISTRATIVOS	449,458.26	
1531	Prestaciones de retiro	49,458.26	1500522
3852	Gastos de las oficinas de servidores públicos superiores y mandos medios	400,000.00	1100122
<b>31111-0166</b>	<b>REGIDORA RAQUEL TREJO GRANADOS</b>	<b>449,458.26</b>	
00001	GASTOS ADMINISTRATIVOS	449,458.26	
1531	Prestaciones de retiro	49,458.26	1500522
3852	Gastos de las oficinas de servidores públicos superiores y mandos medios	400,000.00	1100122
<b>31111-0167</b>	<b>REGIDOR ALDO SAHIB VELÁZQUEZ VELÁZQUEZ</b>	<b>449,458.26</b>	
00001	GASTOS ADMINISTRATIVOS	449,458.26	
1531	Prestaciones de retiro	49,458.26	1500522
3852	Gastos de las oficinas de servidores públicos superiores y mandos medios	400,000.00	1100122
<b>31111-0168</b>	<b>REGIDORA CATALINA PUGA RESILLAS</b>	<b>449,458.26</b>	
00001	GASTOS ADMINISTRATIVOS	449,458.26	
1531	Prestaciones de retiro	49,458.26	1500522
3852	Gastos de las oficinas de servidores públicos superiores y mandos medios	400,000.00	1100122
<b>31111-0169</b>	<b>REGIDORA MARIA ELOISA CHOLICO TORRES</b>	<b>449,458.26</b>	
00001	GASTOS ADMINISTRATIVOS	449,458.26	
1531	Prestaciones de retiro	49,458.26	1500522
3852	Gastos de las oficinas de servidores públicos superiores y mandos medios	400,000.00	1100122
<b>31111-0170</b>	<b>REGIDORA MA. DE SAN JUAN ESPINOZA BOLAÑOS</b>	<b>400,000.00</b>	
00001	GASTOS ADMINISTRATIVOS	400,000.00	
3852	Gastos de las oficinas de servidores públicos superiores y mandos medios	400,000.00	1100122
<b>31111-0171</b>	<b>REGIDOR JOSE AGUSTIN GASPAS AGUADO</b>	<b>449,458.26</b>	
00001	GASTOS ADMINISTRATIVOS	449,458.26	
1531	Prestaciones de retiro	49,458.26	1500522
3852	Gastos de las oficinas de servidores públicos superiores y mandos medios	400,000.00	1100122
<b>31111-0172</b>	<b>REGIDORA CLAUDIA ALEJANDRA SALAZAR HURTADO</b>	<b>449,458.26</b>	
00001	GASTOS ADMINISTRATIVOS	449,458.26	
1531	Prestaciones de retiro	49,458.26	1500522
3852	Gastos de las oficinas de servidores públicos superiores y mandos medios	400,000.00	1100122
<b>31111-0173</b>	<b>REGIDORA BLANCA ELENA GONZÁLEZ ZAVALA</b>	<b>449,458.26</b>	
00001	GASTOS ADMINISTRATIVOS	449,458.26	
1531	Prestaciones de retiro	49,458.26	1500522
3852	Gastos de las oficinas de servidores públicos superiores y mandos medios	400,000.00	1100122
<b>31111-0174</b>	<b>REGIDORA ROSALINDA DÍAZ LÓPEZ</b>	<b>449,458.26</b>	
00001	GASTOS ADMINISTRATIVOS	449,458.26	
1531	Prestaciones de retiro	49,458.26	1500522
3852	Gastos de las oficinas de servidores públicos superiores y mandos medios	400,000.00	1100122
<b>31111-0201</b>	<b>DESARROLLO ECONÓMICO</b>	<b>12,510,808.84</b>	
00002	PROGRAMA ATRACCIÓN DE INVERSIONES	7,170,584.82	
1132	Sueldos de confianza	1,442,973.77	1500522
1212	Honorarios asimilados	1,164,943.71	1500522
1321	Prima Vacacional	77,142.80	1500522
1323	Gratificación de fin de año	273,778.76	1500522
1413	Aportaciones IMSS	557,603.73	1500522
1421	Aportaciones INFONAVIT	163,328.45	1500522
1431	Ahorro para el retiro	196,546.36	1500522
1511	Cuotas para el fondo de ahorro	33,722.21	1500522
1541	Prestaciones establecidas por condiciones generales de trabajo	33,765.59	1500522
1592	Otras prestaciones	284,416.54	1500522
2111	Materiales y útiles de oficina	25,000.00	1100122
2112	Equipos menores de oficina	1,400.00	1100122
2121	Materiales y útiles de impresión y reproducción	25,000.00	1100122
2212	Productos alimenticios para el personal en las instalaciones de las dependencias y entidades	30,000.00	1100122
2612	Combustibles, lubricantes y aditivos para vehículos terrestres, aéreos, marítimos, lacustres y fluviales	50,000.00	1100122
2941	Refacciones y accesorios menores de equipo de cómputo y tecnologías de la información	10,000.00	1100122
3111	Servicio de energía eléctrica	60,000.00	1100122
3141	Servicio telefonía tradicional	80,000.00	1100122
3221	Arrendamiento de edificios y locales	773,316.00	1100122
3361	Impresiones de documentos oficiales para la prestación de servicios públicos, identificación, formatos	10,000.00	1100122
3551	Mantenimiento y conservación de vehículos terrestres, aéreos, marítimos, lacustres y fluviales	60,000.00	1100122
3611	Difusión e información de mensajes y actividades gubernamentales	100,000.00	1100122



MUNICIPIO DE CELAYA, GTO.  
Anexo 2 Analítico de Egresos a nivel: Partida Específica

C.A./C.P/COG	DENOMINACIÓN	PRESUPUESTO	F.F
3691	Otros servicios de información	6,000.00	1100122
3712	Pasajes aéreos internacionales para servidores públicos en el desempeño de comisiones y funciones oficiales	100,000.00	1100122
3721	Pasajes terrestres nacionales para servidores públicos en el desempeño de comisiones y funciones oficiales	10,000.00	1100122
3751	Viáticos nacionales para servidores públicos en el desempeño de funciones oficiales	20,000.00	1100122
3761	Viáticos en el extranjero para servidores públicos en el desempeño de comisiones y funciones oficiales	150,000.00	1100122
3791	Otros servicios de traslado y hospedaje	15,000.00	1100122
3821	Gastos de orden social y cultural	100,000.00	1100122
3831	Congresos y convenciones	200,000.00	1100122
3852	Gastos de las oficinas de servidores públicos superiores y mandos medios	30,000.00	1100122
3921	Otros impuestos y derechos	1,347.00	1100122
4321	Subsidios a la distribución	277,500.00	1100122
4331	Subsidios para inversión	800,000.00	1100122
5191	Otros mobiliarios y equipos de administración	7,800.00	1100122
<b>K0003</b>	<b>MIPYMES Y MEJORA REGULATORIA</b>	<b>5,340,223.92</b>	
1132	Sueldos de confianza	813,513.19	1500522
1212	Honorarios asimilados	208,905.23	1500522
1321	Prima Vacacional	41,914.66	1500522
1323	Gratificación de fin de año	150,355.56	1500522
1413	Aportaciones IMSS	239,879.60	1500522
1421	Aportaciones INFONAVIT	68,394.10	1500522
1431	Ahorro para el retiro	77,092.35	1500522
1511	Cuotas para el fondo de ahorro	20,076.19	1500522
1541	Prestaciones establecidas por condiciones generales de trabajo	22,218.56	1500522
1592	Otras prestaciones	193,274.48	1500522
2212	Productos alimenticios para el personal en las instalaciones de las dependencias y entidades	80,000.00	1100122
3611	Difusión e información de mensajes y actividades gubernamentales	55,000.00	1100122
3751	Viáticos nacionales para servidores públicos en el desempeño de funciones oficiales	20,000.00	1100122
3831	Congresos y convenciones	200,000.00	1100122
4321	Subsidios a la distribución	699,600.00	1100122
4331	Subsidios para inversión	2,380,000.00	1100122
4411	Gastos relacionados con actividades culturales, deportivas y de ayuda extraordinaria	60,000.00	1100122
5651	Equipo de comunicación y telecomunicación	10,000.00	1100122
<b>31111-0301</b>	<b>DESARROLLO SOCIAL</b>	<b>18,476,780.70</b>	
<b>50025</b>	<b>PROG. APOYO DE INTEGRACIÓN SOCIAL</b>	<b>1,000,000.00</b>	
4411	Gastos relacionados con actividades culturales, deportivas y de ayuda extraordinaria	1,000,000.00	1100122
<b>00005</b>	<b>GASTOS ADMINISTRATIVOS</b>	<b>16,476,780.70</b>	
1131	Sueldos Base	1,218,106.44	1500522
1132	Sueldos de confianza	1,880,456.62	1500522
1212	Honorarios asimilados	4,405,990.87	1500522
1321	Prima Vacacional	209,561.17	1500522
1323	Gratificación de fin de año	710,289.08	1500522
1413	Aportaciones IMSS	1,631,624.78	1500522
1421	Aportaciones INFONAVIT	492,713.74	1500522
1431	Ahorro para el retiro	517,566.97	1500522
1511	Cuotas para el fondo de ahorro	75,704.12	1500522
1541	Prestaciones establecidas por condiciones generales de trabajo	424,958.26	1500522
1592	Otras prestaciones	500,405.65	1500522
1592	Otras prestaciones	270,489.00	1500722
2111	Materiales y útiles de oficina	90,000.00	1100122
2112	Equipos menores de oficina	190,000.00	1100122
2121	Materiales y útiles de impresión y reproducción	40,000.00	1100122
2161	Material de Limpieza	90,000.00	1100122
2212	Productos alimenticios para el personal en las instalaciones de las dependencias y entidades	10,000.00	1100122
2231	Utensilios para el servicio de alimentación	20,000.00	1100122
2421	Materiales de construcción de concreto	45,000.00	1100122
2461	Material eléctrico y electrónico	15,000.00	1100122
2491	Materiales diversos	80,000.00	1100122
2612	Combustibles, lubricantes y aditivos para vehículos terrestres, aéreos, marítimos, lacustres y fluviales	1,100,000.00	1100122
2614	Gas natural L.P	160,000.00	1100122
2911	Herramientas menores	10,000.00	1100122
3111	Servicio de energía eléctrica	200,000.00	1100122
3131	Servicio de agua	75,000.00	1100122
3141	Servicio telefonía tradicional	90,000.00	1100122
3151	Servicio telefonía celular	36,000.00	1100122
3221	Arrendamiento de edificios y locales	100,801.00	1100122
3311	Servicios legales	10,000.00	1100122
3361	Impresiones de documentos oficiales para la prestación de servicios públicos, identificación, formatos	7,000.00	1100122

MUNICIPIO DE CELAYA, GTO.  
Anexo 2 Analítico de Egresos a nivel: Partida Especifica

C.A/C/P/COG	DENOMINACIÓN	PRESUPUESTO	F.F
3461	Almacenaje, envase y embalaje	130,000.00	1100122
3511	Conservación y mantenimiento de inmuebles	15,000.00	1100122
3521	Instalación, reparación y mantenimiento de mobiliario y equipo de administración	20,000.00	1100122
3531	Instalación, reparación y mantenimiento de bienes informáticos	20,000.00	1100122
5691	Otros equipos	894,000.00	1100121
3551	Mantenimiento y conservación de vehículos terrestres, aéreos, marítimos, lacustres y fluviales	500,000.00	1100122
3571	Instalación, reparación y mantenimiento de maquinaria, otros equipos y herramienta	40,000.00	1100122
3611	Difusión e información de mensajes y actividades gubernamentales	20,000.00	1100122
3691	Otros servicios de información	3,500.00	1100122
3751	Viáticos nacionales para servidores públicos en el desempeño de funciones oficiales	10,000.00	1100122
3791	Otros servicios de traslado y hospedaje	10,000.00	1100122
3852	Gastos de las oficinas de servidores públicos superiores y mandos medios	50,000.00	1100122
3591	Servicio de jardinería y fúmicación	30,000.00	1100122
3921	Otros impuestos y derechos	27,613.00	1100122
S0012	PROG. MI COLONIA A COLOR	1,000,000.00	
4154	Transferencias, asignaciones, subsidios y otras ayudas	1,000,000.00	1100122
<b>31111-0302</b>	<b>COORD. DE PARTICIPACIÓN CIUDADANA</b>	<b>4,340,007.32</b>	
S0055	PROGRAMA DE MEJORAMIENTO DE ESPACIOS PÚBLICOS	500,000.00	
2491	Materiales diversos	500,000.00	1100122
E000B	ATENCIÓN CIUDADANA	3,540,007.32	
1131	Sueldos Base	264,464.11	1500522
1132	Sueldos de confianza	1,093,045.74	1500522
1212	Honorarios asimilados	351,515.59	1500522
1321	Prima Vacacional	92,410.65	1500522
1323	Gratificación de fin de año	240,165.46	1500522
1413	Aportaciones IMSS	422,689.90	1500522
1421	Aportaciones INFONAVIT	119,850.35	1500522
1431	Ahorro para el retiro	120,589.60	1500522
1511	Cuotas para el fondo de ahorro	32,597.85	1500522
1541	Prestaciones establecidas por condiciones generales de trabajo	144,427.66	1500522
1592	Otras prestaciones	331,250.41	1500522
2491	Materiales diversos	62,000.00	1100122
3121	Servicio de gas	5,000.00	1100122
3511	Conservación y mantenimiento de inmuebles	100,000.00	1100122
3611	Difusión e información de mensajes y actividades gubernamentales	10,000.00	1100122
3821	Gastos de orden social y cultural	150,000.00	1100122
E0009	CINE EN TU BARRIO	80,000.00	
5211	Audio y Video	80,000.00	1100122
E0010	PROG. REHABILITACION, MTTO DE AREAS Y ENTORNOS URBANOS	220,000.00	
2411	Materiales de construcción minerales no metálicos	100,000.00	1100122
2421	Materiales de construcción de concreto	100,000.00	1100122
2431	Materiales de construcción de cal y yeso	20,000.00	1100122
<b>31111-0303</b>	<b>COORD. DE EDUCACIÓN</b>	<b>18,121,480.45</b>	
S0210	PROGRAMA ESTIMULO A LA EDUCACIÓN PRIMARIA (SB)	2,000,000.00	
4421	Becas	2,000,000.00	1100122
S0211	PROGRAMA ALCALDE EN TU ESCUELA	1,000,000.00	
4431	Ayudas sociales a instituciones de enseñanza	1,000,000.00	1100122
S0212	PROGRAMA APOYOS POR CONVENIO INSTITUCIONES DE ENSEÑANZA	3,000,000.00	
4431	Ayudas sociales a instituciones de enseñanza	3,000,000.00	1100122
E0016	CENTROS CASA	2,408,288.04	
1131	Sueldos Base	434,452.79	1500522
1132	Sueldos de confianza	51,834.18	1500522
1212	Honorarios asimilados	513,627.16	1500522
1321	Prima Vacacional	33,129.16	1500522
1323	Gratificación de fin de año	107,990.34	1500522
1413	Aportaciones IMSS	234,508.85	1500522
1421	Aportaciones INFONAVIT	67,898.35	1500522
1431	Ahorro para el retiro	67,033.43	1500522
1511	Cuotas para el fondo de ahorro	13,163.45	1500522
1541	Prestaciones establecidas por condiciones generales de trabajo	151,711.04	1500522
1592	Otras prestaciones	180,819.29	1500522
2111	Materiales y útiles de oficina	10,320.00	1100122
2112	Equipos menores de oficina	20,000.00	1100122
2121	Materiales y útiles de impresión y reproducción	14,000.00	1100122
2491	Materiales diversos	25,000.00	1100122
3111	Servicio de energía eléctrica	120,000.00	1100122
3131	Servicio de agua	17,000.00	1100122



MUNICIPIO DE CELAYA, GTO.  
Anexo 2 Analítico de Egresos a nivel: Partida Específica

C.A./C.P/COG	DENOMINACIÓN	PRESUPUESTO	F.F
3141	Servicio telefonía tradicional	65,000.00	1100122
3221	Arrendamiento de edificios y locales	190,000.00	1100122
3361	Impresiones de documentos oficiales para la prestación de servicios públicos, identificación, formatos	15,000.00	1100122
3531	Instalación, reparación y mantenimiento de bienes informáticos	5,000.00	1100122
3591	Servicios de jardinería y fumigación	10,800.00	1100122
3821	Gastos de orden social y cultural	60,000.00	1100122
<b>00015</b>	<b>GASTOS ADMINISTRATIVOS</b>	<b>9,713,192.41</b>	
1131	Sueldos Base	711,654.42	1500522
1132	Sueldos de confianza	483,899.18	1500522
1321	Prima Vacacional	65,666.27	1500522
1323	Gratificación de fin de año	206,173.93	1500522
1413	Aportaciones IMSS	305,158.13	1500522
1421	Aportaciones INFONAVIT	80,405.56	1500522
1431	Ahorro para el retiro	80,332.74	1500522
1511	Cuotas para el fondo de ahorro	29,065.54	1500522
1541	Prestaciones establecidas por condiciones generales de trabajo	262,833.22	1500522
1592	Otras prestaciones	329,803.42	1500522
3751	Viáticos nacionales para servidores públicos en el desempeño de funciones oficiales	3,000.00	1100122
4421	Becas	6,500,000.00	1100122
4431	Ayudas sociales a instituciones de enseñanza	655,200.00	1100122
<b>31111-0304</b>	<b>COORD. DE SALUD</b>	<b>8,367,732.14</b>	
<b>E0017</b>	<b>ADMINISTRACIÓN INTERNA SALUD</b>	<b>2,687,329.98</b>	
1131	Sueldos Base	411,978.62	1500522
1132	Sueldos de confianza	844,370.17	1500522
1321	Prima Vacacional	77,637.17	1500522
1323	Gratificación de fin de año	216,555.87	1500522
1413	Aportaciones IMSS	340,593.95	1500522
1421	Aportaciones INFONAVIT	87,109.32	1500522
1431	Ahorro para el retiro	83,567.55	1500522
1511	Cuotas para el fondo de ahorro	31,529.50	1500522
1541	Prestaciones establecidas por condiciones generales de trabajo	264,851.86	1500522
1592	Otras prestaciones	329,135.97	1500522
<b>E0019</b>	<b>PROG. CONTROL Y FOMENTO SANITARIO</b>	<b>19,000.00</b>	
2112	Equipos menores de oficina	4,000.00	1100122
2121	Materiales y útiles de impresión y reproducción	15,000.00	1100122
<b>E0021</b>	<b>PROG. DE CLORACIÓN DEL AGUA</b>	<b>180,000.00</b>	
2491	Materiales diversos	150,000.00	1100122
2721	Prendas de seguridad	10,000.00	1100122
3611	Difusión e información de mensajes y actividades gubernamentales	20,000.00	1100122
<b>E0022</b>	<b>PROG. CAMPAÑAS DE SALUD</b>	<b>710,000.00</b>	
4411	Gastos relacionados con actividades culturales, deportivas y de ayuda extraordinaria	600,000.00	1100122
2531	Medicinas y productos farmacéuticos	70,000.00	1100122
2541	Materiales, accesorios y suministros médicos	30,000.00	1100122
2951	Refacciones y accesorios menores de equipo e instrumental médico y de laboratorio	10,000.00	1100122
<b>E0023</b>	<b>PROG. SANEAMIENTO BÁSICO Y SALUD ESCOLAR</b>	<b>5,000.00</b>	
2721	Prendas de seguridad	5,000.00	1100122
<b>E0024</b>	<b>PROG. VECTORES (DENGUE)</b>	<b>830,000.00</b>	
2522	Plaguicidas y pesticidas	750,000.00	1100122
2531	Medicinas y productos farmacéuticos	10,000.00	1100122
2721	Prendas de seguridad	10,000.00	1100122
3571	Instalación, reparación y mantenimiento de maquinaria, otros equipos y herramienta	20,000.00	1100122
5691	Otros equipos	40,000.00	1100122
<b>E0018</b>	<b>PREVENCIÓN Y CONTROL DE RABIA</b>	<b>3,936,402.16</b>	
1131	Sueldos Base	721,005.72	1500522
1132	Sueldos de confianza	444,883.68	1500522
1212	Honorarios asimilados	71,530.42	1500522
1321	Prima Vacacional	77,319.59	1500522
1323	Gratificación de fin de año	204,645.36	1500522
1413	Aportaciones IMSS	348,700.99	1500522
1421	Aportaciones INFONAVIT	79,091.38	1500522
1431	Ahorro para el retiro	80,114.19	1500522
1511	Cuotas para el fondo de ahorro	25,630.32	1500522
1541	Prestaciones establecidas por condiciones generales de trabajo	468,468.26	1500522
1592	Otras prestaciones	402,612.25	1500522
2111	Materiales y útiles de oficina	3,000.00	1100122
2121	Materiales y útiles de impresión y reproducción	3,000.00	1100122
2161	Material de limpieza	41,400.00	1100122



MUNICIPIO DE CELAYA, GTO.  
Anexo 2 Analítico de Egresos a nivel: Partida Especifica

C.A/C/P/COG	DENOMINACIÓN	PRESUPUESTO	F.F
2221	Productos alimenticios para animales	100,000.00	1100122
2491	Materiales diversos	35,000.00	1100122
2531	Medicinas y productos farmacéuticos	350,000.00	1100122
2541	Materiales, accesorios y suministros médicos	100,000.00	1100122
2721	Prendas de seguridad	25,000.00	1100122
2911	Herramientas menores	15,000.00	1100122
3121	Servicio de gas	130,000.00	1100122
3511	Conservación y mantenimiento de inmuebles	50,000.00	1100122
3571	Instalación, reparación y mantenimiento de maquinaria, otros equipos y herramienta	160,000.00	1100122
<b>31111-0305</b>	<b>COORD. DE DESARROLLO RURAL</b>	<b>18,820,543.92</b>	
<b>00020</b>	<b>GASTOS ADMINISTRATIVOS</b>	<b>2,690,543.92</b>	
1131	Sueldos Base	412,109.27	1500522
1132	Sueldos de confianza	685,443.65	1500522
1321	Prima Vacacional	60,765.90	1500522
1323	Gratificación de fin de año	186,824.00	1500522
1413	Aportaciones IMSS	286,665.91	1500522
1421	Aportaciones INFONAVIT	85,964.79	1500522
1431	Ahorro para el retiro	81,883.72	1500522
1511	Cuotas para el fondo de ahorro	27,555.39	1500522
1541	Prestaciones establecidas por condiciones generales de trabajo	147,733.56	1500522
1592	Otras prestaciones	290,422.73	1500522
2121	Materiales y útiles de impresión y reproducción	5,175.00	1100122
3821	Gastos de orden social y cultural	120,000.00	1100122
3391	Servicios profesionales, científicos y técnicos integrales	300,000.00	1100122
50081	PROG. INTERNET PARA MI COMUNIDAD	750,000.00	
3161	Servicios de telecomunicaciones y satélites	750,000.00	1100122
<b>50269</b>	<b>PROG. DE CAPACITACIÓN AL CAMPO</b>	<b>100,000.00</b>	
4411	Gastos relacionados con actividades culturales, deportivas y de ayuda extraordinaria	100,000.00	1100122
<b>50070</b>	<b>INSUMOS AGRÍCOLAS</b>	<b>6,000,000.00</b>	
4411	Gastos relacionados con actividades culturales, deportivas y de ayuda extraordinaria (INSUMOS MOCHILAS)	1,000,000.00	1100122
4411	Gastos relacionados con actividades culturales, deportivas y de ayuda extraordinaria (INSUMOS MOCHILAS)	1,000,000.00	2610122
4411	Gastos relacionados con actividades culturales, deportivas y de ayuda extraordinaria (SEMILLA DE MAIZ)	1,000,000.00	1100122
4411	Gastos relacionados con actividades culturales, deportivas y de ayuda extraordinaria (SEMILLA DE MAIZ)	1,000,000.00	2610122
4411	Gastos relacionados con actividades culturales, deportivas y de ayuda extraordinaria (SEMILLA DE MAIZ)	1,000,000.00	1100122
4411	Gastos relacionados con actividades culturales, deportivas y de ayuda extraordinaria (SEMILLA DE MAIZ)	1,000,000.00	2610122
<b>50071</b>	<b>PROGRAMA ESTATAL TECNOCAMPO GUANAJUATO</b>	<b>1,200,000.00</b>	
4411	Gastos relacionados con actividades culturales, deportivas y de ayuda extraordinaria	500,000.00	1100122
4411	Gastos relacionados con actividades culturales, deportivas y de ayuda extraordinaria	200,000.00	1100122
4411	Gastos relacionados con actividades culturales, deportivas y de ayuda extraordinaria	500,000.00	2610122
<b>50073</b>	<b>APOYO AL EMPRENDEDOR MUNICIPAL</b>	<b>1,000,000.00</b>	
4411	Gastos relacionados con actividades culturales, deportivas y de ayuda extraordinaria	1,000,000.00	1100122
<b>50074</b>	<b>PROGRAMA MI RIEGO PRODUCTIVO</b>	<b>1,200,000.00</b>	
4411	Gastos relacionados con actividades culturales, deportivas y de ayuda extraordinaria	500,000.00	1100122
4411	Gastos relacionados con actividades culturales, deportivas y de ayuda extraordinaria	200,000.00	1100122
4411	Gastos relacionados con actividades culturales, deportivas y de ayuda extraordinaria	500,000.00	2610122
<b>U0156</b>	<b>PROG. RECONVENCIÓN PRODUCTIVA</b>	<b>600,000.00</b>	
4411	Gastos relacionados con actividades culturales, deportivas y de ayuda extraordinaria	300,000.00	1100122
4411	Gastos relacionados con actividades culturales, deportivas y de ayuda extraordinaria	300,000.00	2610122
<b>U0267</b>	<b>PROG. MI PATIO PRODUCTIVO</b>	<b>2,200,000.00</b>	
4411	Gastos relacionados con actividades culturales, deportivas y de ayuda extraordinaria (BORREGAS)	1,000,000.00	1100122
4411	Gastos relacionados con actividades culturales, deportivas y de ayuda extraordinaria (BORREGAS)	200,000.00	1100122
4411	Gastos relacionados con actividades culturales, deportivas y de ayuda extraordinaria (BORREGAS)	1,000,000.00	2610122
<b>50080</b>	<b>LIMPIEZA DE DRENES Y DESASOLVE (LA BEGOÑA)</b>	<b>2,000,000.00</b>	
4411	Gastos relacionados con actividades culturales, deportivas y de ayuda extraordinaria	2,000,000.00	1100122
<b>50301</b>	<b>PROG. DE APOYO E INTEGRACIÓN SOCIAL</b>	<b>1,000,000.00</b>	
4411	Gastos relacionados con actividades culturales, deportivas y de ayuda extraordinaria	1,000,000.00	1100122
<b>E0011</b>	<b>PROG. CINE EN TU COMUNIDAD</b>	<b>80,000.00</b>	
5211	Audio y Video	80,000.00	1100122
<b>31111-0307</b>	<b>COORD. ADMINISTRATIVA</b>	<b>1,980,392.29</b>	
<b>00035</b>	<b>GASTOS OPERATIVOS</b>	<b>1,980,392.29</b>	
1131	Sueldos Base	660,399.86	1500522
1132	Sueldos de confianza	226,006.07	1500522
1321	Prima Vacacional	50,876.28	1500522
1323	Gratificación de fin de año	138,438.52	1500522
1413	Aportaciones IMSS	206,142.35	1500522
1421	Aportaciones INFONAVIT	59,424.06	1500522
1431	Ahorro para el retiro	60,086.75	1500522

MUNICIPIO DE CELAYA, GTO.  
Anexo 2 Analítico de Egresos a nivel: Partida Específica

C.A/C.P/COG	DENOMINACIÓN	PRESUPUESTO	F.F
1511	Cuotas para el fondo de ahorro	20,781.41	1500522
1541	Prestaciones establecidas por condiciones generales de trabajo	276,975.26	1500522
1592	Otras prestaciones	281,261.73	1500522
<b>31111-0401</b>	<b>COMUNICACIÓN E IMAGEN</b>	<b>23,617,804.51</b>	
<b>F0040</b>	<b>COMUNICACIÓN SOCIAL</b>	<b>23,617,804.51</b>	
1131	Sueldos Base	252,385.38	1500522
1132	Sueldos de confianza	851,390.86	1500522
1212	Honorarios asimilados	1,386,981.12	1500522
1321	Prima Vacacional	61,355.87	1500522
1323	Gratificación de fin de año	252,504.70	1500522
1413	Aportaciones IMSS	519,302.50	1500522
1421	Aportaciones INFONAVIT	154,261.22	1500522
1431	Ahorro para el retiro	154,721.12	1500522
1511	Cuotas para el fondo de ahorro	25,081.48	1500522
1541	Prestaciones establecidas por condiciones generales de trabajo	113,778.86	1500522
1592	Otras prestaciones	221,020.40	1500522
2111	Materiales y útiles de oficina	15,000.00	1100122
2112	Equipos menores de oficina	30,000.00	1100122
2121	Materiales y útiles de impresión y reproducción	10,000.00	1100122
2212	Productos alimenticios para el personal en las instalaciones de las dependencias y entidades	10,000.00	1100122
2612	Combustibles, lubricantes y aditivos para vehículos terrestres, aéreos, marítimos, lacustres y fluviales	40,000.00	1100122
3151	Servicio telefonía celular	36,000.00	1100122
3511	Conservación y mantenimiento de inmuebles	200,000.00	1100122
3551	Mantenimiento y conservación de vehículos terrestres, aéreos, marítimos, lacustres y fluviales	35,000.00	1100122
3611	Difusión e información de mensajes y actividades gubernamentales	12,810,000.00	1100122
3611	Difusión e información de mensajes y actividades gubernamentales	2,000,000.00	2610122
3661	Servicio de creación y difusión de contenido exclusivamente a través de Internet	4,100,000.00	1100122
3691	Otros servicios de información	17,000.00	1100122
3751	Viáticos nacionales para servidores públicos en el desempeño de funciones oficiales	5,000.00	1100122
3791	Otros servicios de traslado y hospedaje	5,000.00	1100122
3852	Gastos de las oficinas de servidores públicos superiores y mandos medios	40,000.00	1100122
3921	Otros impuestos y derechos	2,021.00	1100122
5151	Computadoras y equipo periférico	160,000.00	1100122
5211	Equipo de audio y de video	40,000.00	1100122
5231	Camaras fotograficas y de video	70,000.00	1100122
<b>31111-0402</b>	<b>EVENTOS ESPECIALES</b>	<b>9,584,492.33</b>	
<b>F0041</b>	<b>RELACIONES PÚBLICAS</b>	<b>9,584,492.33</b>	
1131	Sueldos Base	340,634.12	1500522
1132	Sueldos de confianza	206,857.26	1500522
1321	Prima Vacacional	38,141.91	1500522
1322	Prima Dominical	4,000.00	1500522
1323	Gratificación de fin de año	89,731.06	1500522
1331	Remuneraciones por horas extraordinarias	4,050.00	1500522
1413	Aportaciones IMSS	135,394.96	1500522
1421	Aportaciones INFONAVIT	39,425.66	1500522
1431	Ahorro para el retiro	39,779.86	1500522
1511	Cuotas para el fondo de ahorro	13,434.42	1500522
1541	Prestaciones establecidas por condiciones generales de trabajo	102,400.22	1500522
1591	Asignaciones adicionales al sueldo	7,000.00	1500522
1592	Otras prestaciones	134,295.86	1500522
2111	Materiales y útiles de oficina	15,000.00	1100122
2121	Materiales y útiles de impresión y reproducción	3,000.00	1100122
2212	Productos alimenticios para el personal en las instalaciones de las dependencias y entidades	15,000.00	1100122
2491	Materiales diversos	150,000.00	1100122
2612	Combustibles, lubricantes y aditivos para vehículos terrestres, aéreos, marítimos, lacustres y fluviales	35,000.00	1100122
2911	Herramientas menores	30,000.00	1100122
3551	Mantenimiento y conservación de vehículos terrestres, aéreos, marítimos, lacustres y fluviales	40,000.00	1100122
3821	Gastos de orden social y cultural	8,000,000.00	1100122
3852	Gastos de las oficinas de servidores públicos superiores y mandos medios	30,000.00	1100122
3921	Otros impuestos y derechos	1,347.00	1100122
5191	Otros mobiliarios y equipos de ADMINISTRACIÓN	50,000.00	1100122
5211	Equipo de audio y de video	40,000.00	1100122
5691	Otros equipos	20,000.00	1100122
<b>31111-0501</b>	<b>SRÍA. DEL H. AYUNTAMIENTO</b>	<b>38,822,897.80</b>	
<b>P0042</b>	<b>PRÓG. ADMINISTRATIVO SECRETARÍA DEL AYUNTAMIENTO</b>	<b>10,473,899.62</b>	
1131	Sueldos Base	856,528.78	1500522
1132	Sueldos de confianza	1,939,172.55	1500522



MUNICIPIO DE CELAYA, GTO.  
Anexo 2 Analítico de Egresos a nivel: Partida Especifica

C.A/C.P/COG	DENOMINACIÓN	PRESUPUESTO	F.F
1212	Honorarios asimilados	3,163,720.69	1500522
1321	Prima Vacacional	159,945.50	1500522
1323	Gratificación de fin de año	566,764.12	1500522
1413	Aportaciones IMSS	1,239,736.69	1500522
1421	Aportaciones INFONAVIT	316,869.10	1500522
1431	Ahorro para el retiro	320,626.80	1500522
1511	Cuotas para el fondo de ahorro	64,713.55	1500522
1541	Prestaciones establecidas por condiciones generales de trabajo	239,239.00	1500522
1592	Otras prestaciones	553,351.34	1500522
2111	Materiales y útiles de oficina	25,000.00	1100122
2121	Materiales y útiles de impresión y reproducción	28,000.00	1100122
2161	Material de limpieza	2,500.00	1100122
2212	Productos alimenticios para el personal en las instalaciones de las dependencias y entidades	150,000.00	1100122
2491	Materiales diversos	10,400.00	1100122
2612	Combustibles, lubricantes y aditivos para vehículos terrestres, aéreos, marítimos, lacustres y fluviales	80,000.00	1100122
2614	Gas natural L.P	35,000.00	1100122
2941	Refacciones y accesorios menores de equipo de cómputo y tecnologías de la información	4,000.00	1100122
3151	Servicio telefonía celular	10,000.00	1100122
3361	Impresiones de documentos oficiales para la prestación de servicios públicos, identificación, formatos	15,000.00	1100122
5691	Otros equipos	126,000.00	1100121
3551	Mantenimiento y conservación de vehículos terrestres, aéreos, marítimos, lacustres y fluviales	125,000.00	1100122
3612	Impresión y elaboración de publicaciones oficiales y de información en general para difusión	120,000.00	1100122
3751	Viáticos nacionales para servidores públicos en el desempeño de funciones oficiales	15,000.00	1100122
3791	Otros servicios de traslado y hospedaje	20,000.00	1100122
3852	Gastos de las oficinas de servidores públicos superiores y mandos medios	80,000.00	1100122
3921	Otros impuestos y derechos	7,331.50	1100122
4411	Gastos relacionados con actividades culturales, deportivas y de ayuda extraordinaria	200,000.00	1100122
<b>R0043</b>	<b>COORDINACIÓN DE DELEGADOS</b>	<b>20,945,834.95</b>	
1131	Sueldos Base	2,150,487.36	1500522
1132	Sueldos de confianza	4,863,891.49	1500522
1321	Prima Vacacional	417,442.26	1500522
1323	Gratificación de fin de año	1,507,418.71	1500522
1413	Aportaciones IMSS	2,601,527.02	1500522
1421	Aportaciones INFONAVIT	639,375.71	1500522
1431	Ahorro para el retiro	639,894.40	1500522
1511	Cuotas para el fondo de ahorro	222,300.89	1500522
1541	Prestaciones establecidas por condiciones generales de trabajo	1,720,598.44	1500522
1592	Otras prestaciones	4,201,098.67	1500522
2111	Materiales y útiles de oficina	42,000.00	1100122
2121	Materiales y útiles de impresión y reproducción	24,000.00	1100122
2421	Materiales de construcción de concreto	300,000.00	1100122
2461	Material eléctrico y electrónico	35,000.00	1100122
2491	Materiales diversos	1,000,000.00	1100122
2612	Combustibles, lubricantes y aditivos para vehículos terrestres, aéreos, marítimos, lacustres y fluviales	40,000.00	1100122
2911	Herramientas menores	20,800.00	1100122
3111	Servicio de energía eléctrica	38,000.00	1100122
3141	Servicio telefonía tradicional	32,000.00	1100122
3361	Impresiones de documentos oficiales para la prestación de servicios públicos, identificación, formatos	15,000.00	1100122
3821	Gastos de orden social y cultural	135,000.00	1100122
3852	Gastos de las oficinas de servidores públicos superiores y mandos medios	300,000.00	1100122
<b>E0045</b>	<b>PROGRAMA SERVICIO MILITAR NACIONAL</b>	<b>6,552.00</b>	
2111	Materiales y útiles de oficina	2,912.00	1100122
2121	Materiales y útiles de impresión y reproducción	3,640.00	1100122
<b>00059</b>	<b>COORDINACIÓN DE ARCHIVOS</b>	<b>791,715.42</b>	
1131	Sueldos Base	101,775.83	1500522
1132	Sueldos de confianza	267,290.32	1500522
1321	Prima Vacacional	16,624.20	1500522
1323	Gratificación de fin de año	61,843.10	1500522
1413	Aportaciones IMSS	92,801.47	1500522
1421	Aportaciones INFONAVIT	26,661.22	1500522
1431	Ahorro para el retiro	26,974.39	1500522
1511	Cuotas para el fondo de ahorro	9,259.15	1500522
1541	Prestaciones establecidas por condiciones generales de trabajo	61,641.84	1500522
1592	Otras prestaciones	96,843.90	1500522
2111	Materiales y útiles de oficina	3,500.00	1100122
2121	Materiales y útiles de impresión y reproducción	5,000.00	1100122
3141	Servicio telefonía tradicional	6,500.00	1100122

*Bla* 



MUNICIPIO DE CELAYA, GTO.  
Anexo 2 Analítico de Egresos a nivel: Partida Especifica

C.A/C.P/COG	DENOMINACIÓN	PRESUPUESTO	F.F
3691	Otros servicios de información	2,000.00	1100122
3751	Viáticos nacionales para servidores públicos en el desempeño de funciones oficiales	3,000.00	1100122
3852	Gastos de las oficinas de servidores públicos superiores y mandos medios	10,000.00	1100122
<b>E0159</b>	<b>COORDINACIÓN DE AGUA POTABLE Y ALCANTARILLADO</b>	<b>6,604,895.81</b>	
1131	Sueldos Base	120,889.19	1500522
1132	Sueldos de confianza	361,887.39	1500522
1321	Prima Vacacional	30,501.21	1500522
1323	Gratificación de fin de año	77,827.20	1500522
1413	Aportaciones IMSS	115,424.60	1500522
1421	Aportaciones INFONAVIT	34,491.00	1500522
1431	Ahorro para el retiro	34,896.55	1500522
1511	Cuotas para el fondo de ahorro	11,772.00	1500522
1541	Prestaciones establecidas por condiciones generales de trabajo	26,058.50	1500522
1592	Otras prestaciones	108,248.17	1500522
2111	Materiales y útiles de oficina	3,000.00	1100122
2121	Materiales y útiles de impresión y reproducción	1,400.00	1100122
2612	Combustibles, lubricantes y aditivos para vehículos terrestres, aéreos, marítimos, lacustres y fluviales	120,000.00	1100122
3331	Servicios de consultoría administrativa	500,000.00	1100122
3513	Mantenimiento de pozos y equipo de bombeo	1,500,000.00	1100122
3551	Mantenimiento y conservación de vehículos terrestres, aéreos, marítimos, lacustres y fluviales	55,000.00	1100122
3852	Gastos de las oficinas de servidores públicos superiores y mandos medios	3,500.00	1100122
3921	Otros impuestos y derechos	3,500,000.00	2510222
<b>31111-0502</b>	<b>DIR. JURÍDICA</b>	<b>13,091,975.60</b>	
<b>E0046</b>	<b>CONTRATOS, TITULACIÓN Y ATENCIÓN A PROCESOS LEGALES</b>	<b>13,091,975.60</b>	
1131	Sueldos Base	387,266.89	1500522
1132	Sueldos de confianza	3,518,045.11	1500522
1212	Honorarios asimilados	2,024,827.77	1500522
1321	Prima Vacacional	240,734.39	1500522
1323	Gratificación de fin de año	735,274.95	1500522
1413	Aportaciones IMSS	1,316,771.60	1500522
1421	Aportaciones INFONAVIT	460,206.35	1500522
1431	Ahorro para el retiro	455,714.56	1500522
1511	Cuotas para el fondo de ahorro	93,821.23	1500522
1541	Prestaciones establecidas por condiciones generales de trabajo	202,069.90	1500522
1592	Otras prestaciones	830,125.85	1500522
2111	Materiales y útiles de oficina	40,000.00	1100122
2121	Materiales y útiles de impresión y reproducción	10,000.00	1100122
2161	Material de limpieza	20,000.00	1100122
2171	Materiales y útiles de enseñanza	5,000.00	1100122
2212	Productos alimenticios para el personal en las instalaciones de las dependencias y entidades	5,000.00	1100122
2491	Materiales diversos	20,000.00	1100122
2612	Combustibles, lubricantes y aditivos para vehículos terrestres, aéreos, marítimos, lacustres y fluviales	125,000.00	1100122
3111	Servicio de energía eléctrica	50,000.00	1100122
3131	Servicio de agua	6,500.00	1100122
3141	Servicio telefonía tradicional	10,000.00	1100122
3151	Servicio telefonía celular	11,000.00	1100122
3311	Servicios legales	250,000.00	1100122
3361	Impresiones de documentos oficiales para la prestación de servicios públicos, identificación, formatos	5,000.00	1100122
3391	Servicios profesionales, científicos y técnicos integrales	100,000.00	1100122
3551	Mantenimiento y conservación de vehículos terrestres, aéreos, marítimos, lacustres y fluviales	40,000.00	1100122
3751	Viáticos nacionales para servidores públicos en el desempeño de funciones oficiales	10,000.00	1100122
3791	Otros servicios de traslado y hospedaje	7,000.00	1100122
3852	Gastos de las oficinas de servidores públicos superiores y mandos medios	30,000.00	1100122
3921	Otros impuestos y derechos	2,617.00	1100122
3951	Penas, multas, accesorios y actualizaciones	50,000.00	1100122
5641	Sistemas de aire acondicionado, calefacción y de refrigeración industrial y comercial	30,000.00	1100122
5811	Terrenos	935,316.00	1600722
5811	Terrenos	1,064,684.00	1100122
<b>31111-0503</b>	<b>VENTANILLA DE RELACIONES EXTERIORES</b>	<b>6,800,254.91</b>	
<b>E0048</b>	<b>PASAPORTES Y ASUNTOS CONSULARES</b>	<b>6,800,254.91</b>	
1131	Sueldos Base	779,370.46	1500522
1132	Sueldos de confianza	1,058,326.48	1500522
1212	Honorarios asimilados	411,036.50	1500522
1321	Prima Vacacional	129,265.68	1500522
1323	Gratificación de fin de año	325,638.82	1500522
1413	Aportaciones IMSS	605,137.20	1500522
1421	Aportaciones INFONAVIT	181,627.67	1500522

MUNICIPIO DE CELAYA, GTO.  
Anexo 2 Analítico de Egresos a nivel: Partida Especifica

C.A/C.P/COG	DENOMINACIÓN	PRESUPUESTO	F.F
1431	Ahorro para el retiro	183,284.85	1500522
1511	Cuotas para el fondo de ahorro	45,642.55	1500522
1541	Prestaciones establecidas por condiciones generales de trabajo	367,022.76	1500522
1592	Otras prestaciones	464,159.94	1500522
2111	Materiales y útiles de oficina	42,000.00	1100122
2121	Materiales y útiles de impresión y reproducción	14,000.00	1100122
2182	Materiales para el registro e identificación de personas	80,000.00	1100122
2212	Productos alimenticios para el personal en las instalaciones de las dependencias y entidades	5,000.00	1100122
2491	Materiales diversos	25,000.00	1100122
2541	Materiales, accesorios y suministros médicos	5,000.00	1100122
2612	Combustibles, lubricantes y aditivos para vehículos terrestres, aéreos, marítimos, lacustres y fluviales	60,000.00	1100122
2711	Vestuario y uniformes	30,000.00	1100122
2941	Refacciones y accesorios menores de equipo de cómputo y tecnologías de la información	10,000.00	1100122
3111	Servicio de energía eléctrica	55,000.00	1100122
3131	Servicio de agua	6,000.00	1100122
3141	Servicio telefonía tradicional	270,000.00	1100122
3172	Servicios de redes	30,000.00	1100122
3221	Arrendamiento de edificios y locales	313,895.00	1100122
3231	Arrendamiento de mobiliario y equipo de administración	900,000.00	1100122
3361	Impresiones de documentos oficiales para la prestación de servicios públicos, identificación, formatos	7,500.00	1100122
3431	Servicios de recaudación, traslado y custodia de valores	260,000.00	1100122
3511	Conservación y mantenimiento de inmuebles	10,000.00	1100122
3551	Mantenimiento y conservación de vehículos terrestres, aéreos, marítimos, lacustres y fluviales	30,000.00	1100122
3571	Instalación, reparación y mantenimiento de maquinaria, otros equipos y herramienta	10,000.00	1100122
3611	Difusión e información de mensajes y actividades gubernamentales	20,000.00	1100122
3791	Otros servicios de traslado y hospedaje	30,000.00	1100122
3852	Gastos de las oficinas de servidores públicos superiores y mandos medios	35,000.00	1100122
3921	Otros impuestos y derechos	1,347.00	1100122
<b>31111-0505</b>	<b>JUZGADOS ADMINISTRATIVOS</b>	<b>2,478,457.44</b>	
E0052	JUSTICIA EXPEDITA	2,478,457.44	
1131	Sueldos Base	458,705.93	1500522
1132	Sueldos de confianza	682,735.00	1500522
1321	Prima Vacacional	80,961.83	1500522
1323	Gratificación de fin de año	188,203.40	1500522
1413	Aportaciones IMSS	280,094.71	1500522
1421	Aportaciones INFONAVIT	92,917.33	1500522
1431	Ahorro para el retiro	94,254.38	1500522
1511	Cuotas para el fondo de ahorro	27,826.60	1500522
1541	Prestaciones establecidas por condiciones generales de trabajo	141,697.92	1500522
1592	Otras prestaciones	258,951.34	1500522
2111	Materiales y útiles de oficina	25,000.00	1100122
2212	Productos alimenticios para el personal en las instalaciones de las dependencias y entidades	5,000.00	1100122
3111	Servicio de energía eléctrica	10,000.00	1100122
3131	Servicio de agua	3,500.00	1100122
3141	Servicio telefonía tradicional	7,000.00	1100122
3221	Arrendamiento de edificios y locales	70,609.00	1100122
3361	Impresiones de documentos oficiales para la prestación de servicios públicos, identificación, formatos	10,000.00	1100122
3511	Conservación y mantenimiento de inmuebles	3,000.00	1100122
3751	Viáticos nacionales para servidores públicos en el desempeño de funciones oficiales	4,000.00	1100122
3791	Otros servicios de traslado y hospedaje	4,000.00	1100122
3852	Gastos de las oficinas de servidores públicos superiores y mandos medios	30,000.00	1100122
<b>31111-0510</b>	<b>DIR. DE MOVILIDAD Y TRANSPORTE</b>	<b>10,215,563.30</b>	
P0287	COORDINACIÓN OPERATIVA	10,215,563.30	
1131	Sueldos Base	334,238.15	1500522
1132	Sueldos de confianza	1,487,069.42	1500522
1212	Honorarios asimilados	3,354,593.14	1500522
1321	Prima Vacacional	125,257.72	1500522
1323	Gratificación de fin de año	473,673.54	1500522
1413	Aportaciones IMSS	1,205,670.83	1500522
1421	Aportaciones INFONAVIT	336,067.62	1500522
1431	Ahorro para el retiro	332,835.33	1500522
1511	Cuotas para el fondo de ahorro	45,285.96	1500522
1541	Prestaciones establecidas por condiciones generales de trabajo	89,133.72	1500522
1592	Otras prestaciones	454,419.87	1500522
2111	Materiales y útiles de oficina	25,000.00	1100122
2121	Materiales y útiles de impresión y reproducción	35,000.00	1100122
2161	Material de limpieza	15,000.00	1100122



MUNICIPIO DE CELAYA, GTO.  
Anexo 2 Analítico de Egresos a nivel: Partida Específica

C.A/C.P/COG	DENOMINACIÓN	PRESUPUESTO	F.F
2491	Materiales diversos	10,000.00	1100122
2531	Medicinas y productos farmacéuticos	3,000.00	1100122
2541	Materiales, accesorios y suministros médicos	45,000.00	1100122
2612	Combustibles, lubricantes y aditivos para vehículos terrestres, aéreos, marítimos, lacustres y fluviales	500,000.00	1100122
2614	Gas Natural L.P.	200,000.00	1100122
2911	Herramientas menores	10,000.00	1100122
3111	Servicio de energía eléctrica	50,000.00	1100122
3131	Servicio de agua	5,000.00	1100122
3141	Servicio telefonía tradicional	13,000.00	1100122
3151	Servicio telefonía celular	14,000.00	1100122
3221	Arrendamiento de edificios y locales	549,580.00	1100122
3361	Impresiones de documentos oficiales para la prestación de servicios públicos, identificación, formatos	50,000.00	1100122
3511	Conservación y mantenimiento de inmuebles	15,000.00	1100122
5691	Otros equipos	144,000.00	1100121
3551	Mantenimiento y conservación de vehículos terrestres, aéreos, marítimos, lacustres y fluviales	150,000.00	1100122
3571	Instalación, reparación y mantenimiento de maquinaria, otros equipos y herramienta	10,000.00	1100122
3612	Impresión y elaboración de publicaciones oficiales y de información en general para difusión	60,000.00	1100122
3751	Viáticos nacionales para servidores públicos en el desempeño de funciones oficiales	5,000.00	1100122
3852	Gastos de las oficinas de servidores públicos superiores y mandos medios	30,000.00	1100122
3921	Otros impuestos y derechos	11,738.00	1100122
5111	Muebles de oficina y estantería	15,000.00	1100122
5211	Equipo de audio y de video	12,000.00	1100122
<b>31111-0601</b>	<b>OFICIALÍA MAYOR</b>	<b>92,716,589.30</b>	
00060	ADMINISTRACIÓN DE LA OFICIALÍA	74,594,663.91	
1131	Sueldos Base	3,608,563.31	1500522
1132	Sueldos de confianza	3,094,843.33	1500522
1212	Honorarios asimilados	5,299,957.70	1500522
1321	Prima Vacacional	331,928.10	1500522
1322	Prima Dominical	23,129.04	1500522
1323	Gratificación de fin de año	1,136,515.07	1500522
1331	Remuneraciones por horas extraordinarias	249,386.04	1500522
1342	Compensaciones por servicios	125,933.50	1500522
1413	Aportaciones IMSS	2,330,143.59	1500522
1421	Aportaciones INFONAVIT	833,495.64	1500522
1431	Ahorro para el retiro	850,156.12	1500522
1441	Seguros	8,110,245.00	2510222
1511	Cuotas para el fondo de ahorro	124,210.90	1500522
1541	Prestaciones establecidas por condiciones generales de trabajo	4,030,796.73	1500522
1592	Otras prestaciones	1,160,254.41	1500522
1611	Previsiones de carácter laboral	22,921,632.00	1100122
1611	Previsiones de carácter laboral	147,179.43	1500522
1711	Estímulos por productividad y eficiencia	55,440.00	1500522
2111	Materiales y útiles de oficina	28,000.00	1100122
2151	Material impreso e información digital	2,000.00	1100122
2212	Productos alimenticios para el personal en las instalaciones de las dependencias y entidades	10,000.00	1100122
2491	Materiales diversos	5,000.00	1100122
2612	Combustibles, lubricantes y aditivos para vehículos terrestres, aéreos, marítimos, lacustres y fluviales	175,000.00	1100122
2711	Vestuario y uniformes	3,423,000.00	1100122
3111	Servicio de energía eléctrica	2,800,000.00	1100122
3131	Servicio de agua	200,000.00	1100122
3141	Servicio telefonía tradicional	750,000.00	1100122
3151	Servicio telefonía celular	60,000.00	1100122
3231	Arrendamiento de mobiliario y equipo de administración	1,600,000.00	1100122
3361	Impresiones de documentos oficiales para la prestación de servicios públicos, identificación, formatos	6,000.00	1100122
3441	Seguros de responsabilidad patrimonial y fianzas	1,603,800.00	1100122
3451	Seguro de bienes patrimoniales	4,351,033.00	1100122
3551	Mantenimiento y conservación de vehículos terrestres, aéreos, marítimos, lacustres y fluviales	40,000.00	1100122
3751	Viáticos nacionales para servidores públicos en el desempeño de funciones oficiales	5,000.00	1100122
3791	Otros servicios de traslado y hospedaje	5,000.00	1100122
3821	Gastos de orden social y cultural	500,000.00	1100122
3852	Gastos de las oficinas de servidores públicos superiores y mandos medios	55,000.00	1100122
3921	Otros impuestos y derechos	2,021.00	1100122
3961	Otros gastos por responsabilidades	4,500,000.00	1100122
5111	Muebles de oficina y estantería	40,000.00	1100122
<b>E0019</b>	<b>ESTRUCTURA CENTRALIZADA COMISIONADA A BIBLIOTECAS</b>	<b>3,814,917.65</b>	
1131	Sueldos Base	1,351,888.23	1500522
1132	Sueldos de confianza	86,912.86	1500522



MUNICIPIO DE CELAYA, GTO.  
Anexo 2 Analítico de Egresos a nivel: Partida Específica

C.A/C.P/COG	DENOMINACIÓN	PRESUPUESTO	F.F
1321	Prima Vacacional	90,803.34	1500522
1323	Gratificación de fin de año	276,855.37	1500522
1413	Aportaciones IMSS	422,047.68	1500522
1421	Aportaciones INFONAVIT	142,649.18	1500522
1431	Ahorro para el retiro	141,843.91	1500522
1511	Cuotas para el fondo de ahorro	41,129.68	1500522
1541	Prestaciones establecidas por condiciones generales de trabajo	619,119.80	1500522
1592	Otras prestaciones	641,667.60	1500522
<b>E0020</b>	<b>TEATRO DE LA CIUDAD</b>	<b>4,924,212.90</b>	
1212	Honorarios asimilados	936,473.31	1500522
1321	Prima Vacacional	11,613.99	1500522
1323	Gratificación de fin de año	53,131.85	1500522
1413	Aportaciones IMSS	174,835.89	1500522
1421	Aportaciones INFONAVIT	71,612.31	1500522
1431	Ahorro para el retiro	73,475.11	1500522
2112	Equipos menores de oficina	100,000.00	1100122
2112	Equipos menores de oficina	5,336.00	1100121
2142	Equipos menores de tecnologías de la información y comunicaciones	12,330.80	1100121
2161	Material de limpieza	50,000.00	1100122
2491	Materiales diversos	50,000.00	1100122
2491	Materiales diversos	7,679.60	1100121
2911	Herramientas menores	20,000.00	1100122
3111	Servicio de energía eléctrica	960,000.00	1100122
3131	Servicio de agua	600,000.00	1100122
3141	Servicio telefonía tradicional	25,000.00	1100122
3151	Servicio telefonía celular	10,000.00	1100122
3511	Conservación y mantenimiento de inmuebles	600,000.00	1100122
3511	Conservación y mantenimiento de inmuebles	275,999.64	1100121
3571	Instalación, reparación y mantenimiento de maquinaria, otros equipos y herramienta	9,280.00	1100121
5111	Muebles de oficina y estantería	500,000.00	1100122
5231	Camaras fotograficas y de video	65,354.40	1100121
5651	Equipo de comunicación y telecomunicación	12,090.00	1100121
5691	Otros equipos	300,000.00	1100122
<b>U0135</b>	<b>SUBSIDIOS</b>	<b>9,382,794.84</b>	
4341	Subsidios a la prestación de servicios públicos	1,268,796.48	1100122
4421	Becas	1,000,000.00	1100122
4451	Donativos a instituciones sin fines de lucro	7,113,998.36	1100122
<b>31111-0602</b>	<b>MANTENIMIENTO DE EDIFICIOS PÚBLICOS</b>	<b>7,807,590.89</b>	
<b>00062</b>	<b>MANTENIMIENTO DE BIENES MUEBLES Y ESTACIONAMIENTO</b>	<b>7,807,590.89</b>	
1131	Sueldos Base	1,768,338.30	1500522
1132	Sueldos de confianza	387,585.65	1500522
1212	Honorarios asimilados	320,370.71	1500522
1321	Prima Vacacional	171,265.12	1500522
1323	Gratificación de fin de año	427,347.50	1500522
1413	Aportaciones IMSS	657,637.20	1500522
1421	Aportaciones INFONAVIT	222,086.00	1500522
1431	Ahorro para el retiro	224,907.08	1500522
1511	Cuotas para el fondo de ahorro	57,681.50	1500522
1541	Prestaciones establecidas por condiciones generales de trabajo	1,032,686.20	1500522
1592	Otras prestaciones	875,012.13	1500522
2111	Materiales y útiles de oficina	80,000.00	1100122
2161	Material de limpieza	337,000.00	1100122
2461	Material eléctrico y electrónico	300,000.00	1100122
2491	Materiales diversos	300,000.00	1100122
2612	Combustibles, lubricantes y aditivos para vehículos terrestres, aéreos, marítimos, lacustres y fluviales	25,000.00	1100122
2911	Herramientas menores	30,000.00	1100122
3511	Conservación y mantenimiento de inmuebles	500,000.00	1100122
3571	Instalación, reparación y mantenimiento de maquinaria, otros equipos y herramienta	50,000.00	1100122
3921	Otros impuestos y derechos	673.50	1100122
5691	Otros equipos	40,000.00	1100122
<b>31111-0603</b>	<b>RECURSOS HUMANOS</b>	<b>45,683,223.78</b>	
<b>00063</b>	<b>ADMINISTRACION DE RECURSOS HUMANOS</b>	<b>45,683,223.78</b>	
1131	Sueldos Base	1,391,957.62	1500522
1132	Sueldos de confianza	2,952,544.76	1500522
1212	Honorarios asimilados	248,137.88	1500522
1221	Remuneraciones para eventuales	252,355.00	1500522
1321	Prima Vacacional	154,292.03	1500522

MUNICIPIO DE CELAYA, GTO.  
Anexo 2 Analítico de Egresos a nivel: Partida Especifica

C.A./C.P./COG	DENOMINACIÓN	PRESUPUESTO	F.F
1323	Gratificación de fin de año	518,714.66	1500522
1413	Aportaciones IMSS	880,122.56	1500522
1421	Aportaciones INFONAVIT	322,448.85	1500522
1431	Ahorro para el retiro	342,114.85	1500522
1511	Cuotas para el fondo de ahorro	69,939.14	1500522
1522	Liquidaciones por indemnizaciones y por sueldos y salarios caídos	13,800,000.00	1500522
1541	Prestaciones establecidas por condiciones generales de trabajo	313,400.88	1500522
1592	Otras prestaciones	815,285.55	1500522
2111	Materiales y útiles de oficina	18,000.00	1100122
2112	Equipos menores de oficina	10,000.00	1100122
2121	Materiales y útiles de impresión y reproducción	4,000.00	1100122
2182	Materiales para el registro e identificación de personas	25,000.00	1100122
2212	Productos alimenticios para el personal en las instalaciones de las dependencias y entidades	5,000.00	1100122
2531	Medicinas y productos farmacéuticos	35,000.00	1100122
2711	Vestuario y uniformes	4,500,000.00	1100122
3331	Servicios de consultoría administrativa	276,000.00	1100122
3332	Servicios de procesos, técnica y en tecnologías de la información	266,800.00	1100122
3341	Servicios de capacitación	400,000.00	1100122
3361	Impresiones de documentos oficiales para la prestación de servicios públicos, identificación, formatos	15,105.00	1100122
3391	Servicios profesionales, científicos y técnicos integrales	676,800.00	1100122
3821	Gastos de orden social y cultural	45,000.00	1100122
3951	Penas, multas, accesorios y actualizaciones	200,000.00	1100122
3981	Impuestos sobre nóminas	9,149,681.00	2510222
4391	Subsidios sindicato	7,955,524.00	1100122
5111	Muebles de oficina y estantería	30,000.00	1100122
5321	Instrumentos médicos	10,000.00	1100122
<b>31111-0604</b>	<b>JUBILADOS</b>	<b>72,965,114.70</b>	
31111-0604	JUBILADOS	72,965,114.70	
4511	Pensiones	72,965,114.70	1100122
<b>31111-0605</b>	<b>COORD. DE SERVICIO SOCIAL</b>	<b>1,649,455.53</b>	
31111-0605	COORD. DE SERVICIO SOCIAL	1,649,455.53	
00069	SERVICIO SOCIAL Y PRÁCTICAS PROFESIONALES	1,649,455.53	
1131	Sueldos Base	137,577.58	1500522
1132	Sueldos de confianza	397,539.95	1500522
1321	Prima Vacacional	16,630.34	1500522
1323	Gratificación de fin de año	71,323.87	1500522
1413	Aportaciones IMSS	96,206.57	1500522
1421	Aportaciones INFONAVIT	36,852.78	1500522
1431	Ahorro para el retiro	37,413.95	1500522
1511	Cuotas para el fondo de ahorro	10,168.75	1500522
1541	Prestaciones establecidas por condiciones generales de trabajo	10,117.12	1500522
1592	Otras prestaciones	113,724.62	1500522
2111	Materiales y útiles de oficina	5,800.00	1100122
3821	Gastos de orden social y cultural	44,100.00	1100122
4413	Premios, recompensas, pensiones de gracia y pensión recreativa estudiantil	672,000.00	1100122
<b>31111-0606</b>	<b>INNOVACIÓN GUBERNAMENTAL</b>	<b>1,586,806.42</b>	
31111-0606	INNOVACIÓN GUBERNAMENTAL	1,586,806.42	
E0292	PROGRAMA SERVICIOS DE CALIDAD	300,000.00	
2112	Equipos menores de oficina	50,000.00	2610122
2491	Materiales diversos	250,000.00	1100122
00070	GASTOS ADMINISTRATIVOS	1,286,806.42	
1131	Sueldos Base	506,665.35	1500522
1132	Sueldos de confianza	226,505.13	1500522
1321	Prima Vacacional	27,809.07	1500522
1323	Gratificación de fin de año	84,632.24	1500522
1413	Aportaciones IMSS	117,700.02	1500522
1421	Aportaciones INFONAVIT	44,361.87	1500522
1431	Ahorro para el retiro	44,711.86	1500522
1511	Cuotas para el fondo de ahorro	12,704.85	1500522
1541	Prestaciones establecidas por condiciones generales de trabajo	66,674.14	1500522
1592	Otras prestaciones	129,841.89	1500522
2111	Materiales y útiles de oficina	3,700.00	1100122
2112	Equipos menores de oficina	6,500.00	1100122
5111	Muebles de oficina y estantería	15,000.00	1100122
<b>31111-0701</b>	<b>TESORERÍA</b>	<b>44,136,499.81</b>	
31111-0701	TESORERÍA	44,136,499.81	
00072	ADMINISTRACIÓN DE LA HACIENDA PÚBLICA	7,133,491.89	
1131	Sueldos Base	196,212.31	1500522
1132	Sueldos de confianza	1,538,281.86	1500522
1321	Prima Vacacional	96,413.34	1500522



MUNICIPIO DE CELAYA, GTO.  
Anexo 2 Analítico de Egresos a nivel: Partida Específica

C.A/C.P/COG	DENOMINACIÓN	PRESUPUESTO	F.F
1323	Gratificación de fin de año	277,060.78	1500522
1331	Remuneraciones por horas extraordinarias	9,648.00	1500522
1413	Aportaciones IMSS	297,693.95	1500522
1421	Aportaciones INFONAVIT	114,243.96	1500522
1431	Ahorro para el retiro	116,514.02	1500522
1511	Cuotas para el fondo de ahorro	41,930.09	1500522
1541	Prestaciones establecidas por condiciones generales de trabajo	80,351.24	1500522
1592	Otras prestaciones	367,936.20	1500522
1711	Estímulos por productividad y eficiencia	47,328.00	1500522
2111	Materiales y útiles de oficina	6,958.01	1100122
2112	Equipos menores de oficina	8,000.00	1100122
2121	Materiales y útiles de impresión y reproducción	5,379.13	1100122
2212	Productos alimenticios para el personal en las instalaciones de las dependencias y entidades	5,000.00	1100122
2491	Materiales diversos	3,000.00	1100122
2612	Combustibles, lubricantes y aditivos para vehículos terrestres, aéreos, marítimos, lacustres y fluviales	70,000.00	1100122
3141	Servicio telefonía tradicional	1,400,000.00	1100122
3151	Servicio telefonía celular	75,000.00	1100122
3311	Servicios legales	434,000.00	1100122
3331	Servicios de consultoría administrativa	900,000.00	1100122
3341	Servicios de capacitación	130,000.00	1100122
3411	Servicios financieros y bancarios	600,000.00	1100122
3551	Mantenimiento y conservación de vehículos terrestres, aéreos, marítimos, lacustres y fluviales	50,000.00	1100122
3611	Difusión e información de mensajes y actividades gubernamentales	100,000.00	1100122
3612	Impresión y elaboración de publicaciones oficiales y de información en general para difusión	50,000.00	1100122
3751	Viáticos nacionales para servidores públicos en el desempeño de funciones oficiales	15,000.00	1100122
3791	Otros servicios de traslado y hospedaje	15,000.00	1100122
3852	Gastos de las oficinas de servidores públicos superiores y mandos medios	30,000.00	1100122
3921	Otros impuestos y derechos	2,541.00	1100122
3951	Penas, multas, accesorios y actualizaciones	50,000.00	1100122
<b>R0137</b>	<b>DEUDA PÚBLICA</b>	<b>37,003,007.92</b>	
9111	Amortización de la deuda interna con instituciones de crédito	23,536,625.92	2510222
9211	Intereses de la deuda interna con instituciones de crédito	13,466,382.00	2510222
<b>31111-0702</b>	<b>DIR. DE CONTABILIDAD Y PRESUPUESTO</b>	<b>9,533,728.22</b>	
<b>M0073</b>	<b>CONTABILIDAD Y PRESUPUESTO</b>	<b>9,533,728.22</b>	
1131	Sueldos Base	1,377,552.27	1500522
1132	Sueldos de confianza	1,762,093.60	1500522
1212	Honorarios asimilados	1,401,224.41	1500522
1321	Prima Vacacional	194,182.19	1500522
1323	Gratificación de fin de año	571,666.56	1500522
1413	Aportaciones IMSS	960,835.11	1500522
1421	Aportaciones INFONAVIT	358,547.35	1500522
1431	Ahorro para el retiro	366,455.31	1500522
1511	Cuotas para el fondo de ahorro	76,442.54	1500522
1541	Prestaciones establecidas por condiciones generales de trabajo	410,765.16	1500522
1592	Otras prestaciones	718,369.72	1500522
2111	Materiales y útiles de oficina	6,786.00	1100122
2121	Materiales y útiles de impresión y reproducción	15,000.00	1100122
2212	Productos alimenticios para el personal en las instalaciones de las dependencias y entidades	3,500.00	1100122
2491	Materiales diversos	10,000.00	1100122
2612	Combustibles, lubricantes y aditivos para vehículos terrestres, aéreos, marítimos, lacustres y fluviales	60,000.00	1100122
2614	Gas Natural L.P.	35,000.00	1100122
3111	Servicio de energía eléctrica	23,000.00	1100122
3173	Servicios de procesamiento de información	700,000.00	1100122
3221	Arrendamiento de edificios y locales	47,287.00	1100122
3314	Otros servicios relacionados	100,000.00	1100122
3411	Servicios financieros y bancarios	150,000.00	1100122
3521	Instalación, reparación y mantenimiento de mobiliario y equipo de administración	15,000.00	1100122
5691	Otros equipos	42,000.00	1100121
3551	Mantenimiento y conservación de vehículos terrestres, aéreos, marítimos, lacustres y fluviales	60,000.00	1100122
3751	Viáticos nacionales para servidores públicos en el desempeño de funciones oficiales	7,000.00	1100122
3791	Otros servicios de traslado y hospedaje	14,000.00	1100122
3852	Gastos de las oficinas de servidores públicos superiores y mandos medios	45,000.00	1100122
3921	Otros impuestos y derechos	2,021.00	1100122
<b>31111-0703</b>	<b>INGRESOS</b>	<b>28,017,260.17</b>	
<b>O0074</b>	<b>RECAUDACIÓN DE INGRESOS MUNICIPALES</b>	<b>18,433,591.53</b>	
1131	Sueldos Base	3,236,280.86	1500522
1132	Sueldos de confianza	803,404.94	1500522



MUNICIPIO DE CELAYA, GTO.  
Anexo 2 Analítico de Egresos a nivel: Partida Específica

C.A./C.P./COG	DENOMINACIÓN	PRESUPUESTO	F.F
1212	Honorarios asimilados	3,829,283.52	1500522
1321	Prima Vacacional	267,089.99	1500522
1322	Prima Dominical	46,402.19	1500522
1323	Gratificación de fin de año	848,735.27	1500522
1331	Remuneraciones por horas extraordinarias	236,843.80	1500522
1413	Aportaciones IMSS	1,833,293.35	1500522
1421	Aportaciones INFONAVIT	495,013.52	1500522
1431	Ahorro para el retiro	561,060.67	1500522
1511	Cuotas para el fondo de ahorro	103,021.78	1500522
1541	Prestaciones establecidas por condiciones generales de trabajo	1,149,228.84	1500522
1591	Asignaciones adicionales al sueldo	30,000.00	1500522
1592	Otras prestaciones	1,185,328.80	1500522
2111	Materiales y útiles de oficina	110,000.00	1100122
2112	Equipos menores de oficina	30,000.00	1100122
2121	Materiales y útiles de impresión y reproducción	270,000.00	1100122
2212	Productos alimenticios para el personal en las instalaciones de las dependencias y entidades	4,000.00	1100122
2491	Materiales diversos	20,000.00	1100122
2612	Combustibles, lubricantes y aditivos para vehículos terrestres, aéreos, marítimos, lacustres y fluviales	52,000.00	1100122
3111	Servicio de energía eléctrica	55,000.00	1100122
3131	Servicio de agua	50,000.00	1100122
3361	Impresiones de documentos oficiales para la prestación de servicios públicos, identificación, formatos	21,424.50	1100122
3411	Servicios financieros y bancarios	1,600,000.00	1100122
3421	Servicios de cobranza, investigación crediticia y similar	300,000.00	1100122
3431	Servicios de recaudación, traslado y custodia de valores	200,000.00	1100122
3511	Conservación y mantenimiento de inmuebles	20,000.00	1100122
3551	Mantenimiento y conservación de vehículos terrestres, aéreos, marítimos, lacustres y fluviales	70,000.00	1100122
3612	Impresión y elaboración de publicaciones oficiales	9,832.50	1100122
3852	Gastos de las oficinas de servidores públicos superiores y mandos medios	30,000.00	1100122
3921	Otros impuestos y derechos	1,347.00	1100122
3961	Otros gastos por responsabilidades	800,000.00	1100122
5111	Muebles de oficina y estantería	15,000.00	1100122
5641	Sistema de aires acondicionados, calefacción y de refrigeración industrial y comercial.	150,000.00	1100122
<b>00267</b>	<b>EJECUCIÓN Y SEGUIMIENTO</b>	<b>9,123,356.37</b>	
1131	Sueldos Base	965,326.01	1500522
1132	Sueldos de confianza	122,190.90	1100122
1321	Prima Vacacional	73,420.29	1500522
1323	Gratificación de fin de año	191,288.75	1500522
1413	Aportaciones IMSS	280,635.69	1500522
1421	Aportaciones INFONAVIT	101,686.62	1500522
1431	Ahorro para el retiro	104,303.44	1500522
1511	Cuotas para el fondo de ahorro	28,451.15	1500522
1541	Prestaciones establecidas por condiciones generales de trabajo	472,440.28	1500522
1592	Otras prestaciones	354,150.43	1500522
2111	Materiales y útiles de oficina	96,410.25	1100122
2112	Equipos menores de oficina	10,712.25	1100122
2121	Materiales y útiles de impresión y reproducción	50,000.00	1100122
2612	Combustibles, lubricantes y aditivos para vehículos terrestres, aéreos, marítimos, lacustres y fluviales	35,000.00	1100122
3181	Servicio postal	383,283.00	1100122
3361	Impresiones de documentos oficiales para la prestación de servicios públicos, identificación, formatos	64,273.50	1100122
3421	Servicios de cobranza, investigación crediticia y similar	5,470,000.00	1100122
3611	Difusión e información de mensajes y actividades gubernamentales	184,608.81	1100122
3612	Impresión y elaboración de publicaciones oficiales y de información en general para difusión	130,000.00	1100122
3791	Otros servicios de traslado y hospedaje	5,175.00	1100122
<b>E0289</b>	<b>MERCADO SAN JUAN DE LA VEGA</b>	<b>460,312.27</b>	
1212	Honorarios asimilados	163,860.81	1500522
1321	Prima Vacacional	1,282.96	1500522
1323	Gratificación de fin de año	6,872.10	1500522
1413	Aportaciones IMSS	13,857.68	1500522
1421	Aportaciones INFONAVIT	3,401.79	1500522
1431	Ahorro para el retiro	3,441.93	1500522
2111	Materiales y útiles de oficina	2,070.00	1100122
2161	Material de limpieza	15,525.00	1100122
3111	Servicio de energía eléctrica	50,000.00	1100122
3511	Conservación y mantenimiento de inmuebles	200,000.00	1100122
<b>31111-0704</b>	<b>IMPUESTO INMOBILIARIO</b>	<b>19,094,076.14</b>	
<b>E0075</b>	<b>ADMINISTRACIÓN INMOBILIARIA</b>	<b>19,094,076.14</b>	
1131	Sueldos Base	3,307,834.22	1500522

MUNICIPIO DE CELAYA, GTO.  
Anexo 2 Analítico de Egresos a nivel: Partida Específica

C.A/C.P/COG	DENOMINACIÓN	PRESUPUESTO	F.F
1132	Sueldos de confianza	848,581.91	1500522
1212	Honorarios asimilados	860,013.06	1500522
1321	Prima Vacacional	260,740.82	1500522
1323	Gratificación de fin de año	786,298.79	1500522
1331	Remuneraciones por horas extraordinarias	104,145.28	1500522
1413	Aportaciones IMSS	1,163,840.71	1500522
1421	Aportaciones INFONAVIT	423,293.58	1500522
1431	Ahorro para el retiro	425,371.75	1500522
1511	Cuotas para el fondo de ahorro	107,424.97	1500522
1541	Prestaciones establecidas por condiciones generales de trabajo	1,231,355.14	1500522
1591	Asignaciones adicionales al sueldo	3,000.00	1500522
1592	Otras prestaciones	1,303,192.91	1500522
2111	Materiales y útiles de oficina	120,000.00	1100122
2121	Materiales y útiles de impresión y reproducción	32,000.00	1100122
2212	Productos alimenticios para el personal en las instalaciones de las dependencias y entidades	5,000.00	1100122
2491	Materiales diversos	140,462.00	1100122
2612	Combustibles, lubricantes y aditivos para vehículos terrestres, aéreos, marítimos, lacustres y fluviales	65,000.00	1100122
2722	Prendas de Seguridad personal	6,800.00	1100122
3111	Servicio de energía eléctrica	20,000.00	1100122
3181	Servicio postal	1,067,500.00	1100122
3361	Impresiones de documentos oficiales para la prestación de servicios públicos, identificación, formatos	620,000.00	1100122
3551	Mantenimiento y conservación de vehículos terrestres, aéreos, marítimos, lacustres y fluviales	70,000.00	1100122
3571	Instalación, reparación y mantenimiento de maquinaria, otros equipos y herramienta	5,200.00	1100122
3611	Difusión e información de mensajes y actividades gubernamentales	265,449.60	1100122
3661	Servicio de creación y difusión de contenido exclusivamente a través de Internet	334,550.40	1100122
3852	Gastos de las oficinas de servidores públicos superiores y mandos medios	15,000.00	1100122
3921	Otros impuestos y derechos	2,021.00	1100122
3961	Otros gastos por responsabilidades	5,500,000.00	1100122
<b>31111-0705</b>	<b>CATASTRO</b>	<b>13,623,602.24</b>	
<b>00076</b>	<b>PROGRAMA GEOMÁTICA, PROCESAMIENTO Y ACTUALIZACIÓN</b>	<b>13,623,602.24</b>	
1131	Sueldos Base	1,814,364.16	1500522
1132	Sueldos de confianza	226,141.09	1500522
1212	Honorarios asimilados	2,263,112.10	1500522
1321	Prima Vacacional	168,095.70	1500522
1323	Gratificación de fin de año	462,843.38	1500522
1413	Aportaciones IMSS	911,322.70	1500522
1421	Aportaciones INFONAVIT	321,876.15	1500522
1431	Ahorro para el retiro	323,082.43	1500522
1511	Cuotas para el fondo de ahorro	51,167.94	1500522
1541	Prestaciones establecidas por condiciones generales de trabajo	739,022.70	1500522
1592	Otras prestaciones	553,907.65	1500522
1711	Estímulos por productividad y eficiencia	110,880.00	1500522
2111	Materiales y útiles de oficina	120,000.00	1100122
2121	Materiales y útiles de impresión y reproducción	200,000.00	1100122
3173	Servicios de procesamiento de información	320,000.00	1100122
3361	Impresiones de documentos oficiales para la prestación de servicios públicos, identificación, formatos	20,000.00	1100122
3391	Servicios profesionales, científicos y técnicos integrales	4,000,000.00	1100122
3571	Instalación, reparación y mantenimiento de maquinaria, otros equipos y herramienta	242,000.00	1100122
3751	Viáticos nacionales para servidores públicos en el desempeño de funciones oficiales	5,000.00	1100122
3791	Otros servicios de traslado y hospedaje	5,000.00	1100122
3852	Gastos de las oficinas de servidores públicos superiores y mandos medios	10,000.00	1100122
5151	Computadoras y equipo periférico	690,786.24	1100122
5651	Equipo de Comunicación y Telecomunicación	19,000.00	1100122
5691	Otros equipos	46,000.00	1100122
<b>31111-0706</b>	<b>COMPRAS</b>	<b>3,752,608.31</b>	
<b>00078</b>	<b>ACT. PADRON DE PROVEEDORES, EMISIÓN DE ÓRDENES DE COMPRA</b>	<b>3,752,608.31</b>	
1131	Sueldos Base	398,732.11	1500522
1132	Sueldos de confianza	870,227.23	1500522
1212	Honorarios asimilados	537,838.31	1500522
1321	Prima Vacacional	69,256.64	1500522
1323	Gratificación de fin de año	230,520.31	1500522
1413	Aportaciones IMSS	365,947.01	1500522
1421	Aportaciones INFONAVIT	139,772.50	1500522
1431	Ahorro para el retiro	137,295.40	1500522
1511	Cuotas para el fondo de ahorro	31,006.70	1500522
1541	Prestaciones establecidas por condiciones generales de trabajo	111,626.30	1500522
1592	Otras prestaciones	309,038.80	1500522



MUNICIPIO DE CELAYA, GTO.  
Anexo 2 Analítico de Egresos a nivel: Partida Especifica

C.A./C.P/COG	DENOMINACIÓN	PRESUPUESTO	F.F
2111	Materiales y útiles de oficina	30,000.00	1100122
2112	Equipos menores de oficina	10,000.00	1100122
2121	Materiales y útiles de impresión y reproducción	13,000.00	1100122
2161	Material de limpieza	8,000.00	1100122
2212	Productos alimenticios para el personal en las instalaciones de las dependencias y entidades	40,000.00	1100122
2491	Materiales diversos	15,000.00	1100122
2612	Combustibles, lubricantes y aditivos para vehículos terrestres, aéreos, marítimos, lacustres y fluviales	50,000.00	1100122
3131	Servicio de agua	55,000.00	1100122
3141	Servicio telefonía tradicional	16,000.00	1100122
3151	Servicio telefonía celular	7,000.00	1100122
3361	Impresiones de documentos oficiales para la prestación de servicios públicos, identificación, formatos	9,000.00	1100122
3511	Conservación y mantenimiento de inmuebles	30,000.00	1100122
3551	Mantenimiento y conservación de vehículos terrestres, aéreos, marítimos, lacustres y fluviales	60,000.00	1100122
3571	Instalación, reparación y mantenimiento de maquinaria, otros equipos y herramienta	7,000.00	1100122
3612	Impresión y elaboración de publicaciones oficiales y de información en general para difusión	150,000.00	1100122
3751	Viáticos nacionales para servidores públicos en el desempeño de funciones oficiales	5,000.00	1100122
3791	Otros servicios de traslado y hospedaje	5,000.00	1100122
3852	Gastos de las oficinas de servidores públicos superiores y mandos medios	20,000.00	1100122
3921	Otros impuestos y derechos	1,347.00	1100122
5111	Muebles de oficina y estantería	20,000.00	1100122
<b>31111-0708</b>	<b>DIR. DE SISTEMAS</b>	<b>18,135,817.91</b>	
<b>00084</b>	<b>PROG. DE DESARROLLO INFORMÁTICO</b>	<b>6,580,023.53</b>	
1131	Sueldos Base	1,026,513.52	1500522
1132	Sueldos de confianza	689,214.14	1500522
1321	Prima Vacacional	91,586.31	1500522
1323	Gratificación de fin de año	277,174.70	1500522
1413	Aportaciones IMSS	364,689.35	1500522
1421	Aportaciones INFONAVIT	142,284.50	1500522
1431	Ahorro para el retiro	143,738.30	1500522
1511	Cuotas para el fondo de ahorro	41,235.34	1500522
1541	Prestaciones establecidas por condiciones generales de trabajo	288,434.12	1500522
1592	Otras prestaciones	393,359.95	1500522
2111	Materiales y útiles de oficina	7,544.80	1100122
2112	Equipos menores de oficina	14,000.00	1100122
2121	Materiales y útiles de impresión y reproducción	2,880.00	1100122
2491	Materiales diversos	7,000.00	1100122
2612	Combustibles, lubricantes y aditivos para vehículos terrestres, aéreos, marítimos, lacustres y fluviales	40,000.00	1100122
2941	Refacciones y accesorios menores de equipo de cómputo y tecnologías de la información	17,000.00	1100122
3271	Arrendamiento de activos intangibles	7,500.00	1100122
3332	Servicios de procesos, técnica y en tecnologías de la información	12,000.00	1100122
3111	Servicio de energía eléctrica	48,000.00	1100122
3332	Servicios de procesos, técnica y en tecnologías de la información	2,400,000.00	1100122
3511	Conservación y mantenimiento de inmuebles	25,000.00	1100122
3551	Mantenimiento y conservación de vehículos terrestres, aéreos, marítimos, lacustres y fluviales	35,000.00	1100122
3852	Gastos de las oficinas de servidores públicos superiores y mandos medios	12,000.00	1100122
3921	Otros impuestos y derechos	1,347.00	1100122
5971	Licencias informáticas e intelectuales	492,521.50	1100122
<b>00085</b>	<b>REDES Y TELECOMUNICACIONES</b>	<b>11,555,794.38</b>	
1131	Sueldos Base	421,426.42	1500522
1132	Sueldos de confianza	288,980.19	1500522
1212	Honorarios asimilados	1,791,626.71	1500522
1321	Prima Vacacional	59,207.67	1500522
1323	Gratificación de fin de año	200,467.22	1500522
1413	Aportaciones IMSS	405,718.60	1500522
1421	Aportaciones INFONAVIT	153,522.85	1500522
1431	Ahorro para el retiro	152,197.84	1500522
1511	Cuotas para el fondo de ahorro	17,556.35	1500522
1541	Prestaciones establecidas por condiciones generales de trabajo	87,751.02	1500522
1592	Otras prestaciones	176,388.08	1500522
2111	Materiales y útiles de oficina	5,002.55	1100122
2112	Equipos menores de oficina	258,500.00	1100122
2121	Materiales y útiles de impresión y reproducción	8,784.00	1100122
2491	Materiales diversos	7,000.00	1100122
2941	Refacciones y accesorios menores de equipo de cómputo y tecnologías de la información	478,000.00	1100122
3151	Servicio telefonía celular	50,000.00	1100122
3171	Servicios de acceso de internet	528,960.00	1100122
3172	Servicios de redes	130,424.88	1100122



MUNICIPIO DE CELAYA, GTO.  
Anexo 2 Analítico de Egresos a nivel: Partida Específica

C.A/C.P/COG	DENOMINACIÓN	PRESUPUESTO	F.F
3173	Servicios de procesamiento de información	460,000.00	1100122
3271	Arrendamiento de activos intangibles	767,280.00	1100122
3332	Servicios de procesos, técnica y en tecnologías de la información	1,000,000.00	1100122
3531	Instalación, reparación y mantenimiento de bienes informáticos	75,000.00	1100122
5151	Computadoras y equipo periférico	2,500,000.00	1100122
5211	Equipo de audio y de video	150,000.00	1100122
5651	Equipo de comunicación y telecomunicación	212,000.00	1100122
5663	Equipo de generación y distribución de energía eléctrica	850,000.00	1100122
5971	Licencias informáticas e intelectuales	320,000.00	1100122
<b>31111-0709</b>	<b>CONTROL PATRIMONIAL</b>	<b>8,294,208.02</b>	
00087	BIENES MUEBLES E INMUEBLES	5,893,562.70	
1131	Sueldos Base	1,585,894.33	1500522
1132	Sueldos de confianza	288,936.28	1500522
1212	Honorarios asimilados	494,782.06	1500522
1321	Prima Vacacional	133,341.00	1500522
1322	Prima Dominical	21,381.54	1500522
1323	Gratificación de fin de año	357,336.33	1500522
1413	Aportaciones IMSS	584,920.43	1500522
1421	Aportaciones INFONAVIT	204,096.43	1500522
1431	Ahorro para el retiro	204,482.59	1500522
1511	Cuotas para el fondo de ahorro	49,537.71	1500522
1541	Prestaciones establecidas por condiciones generales de trabajo	737,011.34	1500522
1591	Asignaciones adicionales al sueldo	5,000.00	1500522
1592	Otras prestaciones	651,621.66	1500522
2111	Materiales y útiles de oficina	25,000.00	1100122
2112	Equipos menores de oficina	79,000.00	1100122
2121	Materiales y útiles de impresión y reproducción	5,000.00	1100122
2221	Productos alimenticios para animales	5,000.00	1100122
2491	Materiales diversos	40,000.00	1100122
2721	Prendas de seguridad	10,000.00	1100122
2911	Herramientas menores	2,200.00	1100122
3311	Servicios legales	50,000.00	1100122
3361	Impresiones de documentos oficiales para la prestación de servicios públicos, identificación, formatos	15,000.00	1100122
3391	Servicios profesionales, científicos y técnicos integrales	50,000.00	1100122
3511	Conservación y mantenimiento de inmuebles	200,000.00	1100122
3791	Otros servicios de traslado y hospedaje	2,000.00	1100122
3921	Otros impuestos y derechos	2,021.00	1100122
3951	Penas, multas, accesorios y actualizaciones	50,000.00	1100122
00086	CONTROL DE ALMACÉN	2,440,645.32	
1131	Sueldos Base	680,990.72	1500522
1132	Sueldos de confianza	323,875.84	1500522
1321	Prima Vacacional	40,879.24	1500522
1323	Gratificación de fin de año	119,499.60	1500522
1413	Aportaciones IMSS	182,217.43	1500522
1421	Aportaciones INFONAVIT	67,346.70	1500522
1431	Ahorro para el retiro	67,923.80	1500522
1511	Cuotas para el fondo de ahorro	18,235.34	1500522
1541	Prestaciones establecidas por condiciones generales de trabajo	220,316.98	1500522
1591	Asignaciones adicionales al sueldo	16,073.00	1500522
1592	Otras prestaciones	230,286.67	1500522
2111	Materiales y útiles de oficina	16,000.00	1100122
2161	Material de limpieza	25,000.00	1100122
2491	Materiales diversos	90,000.00	1100122
2612	Combustibles, lubricantes y aditivos para vehículos terrestres, aéreos, marítimos, lacustres y fluviales	55,000.00	1100122
2911	Herramientas menores	9,000.00	1100122
2941	Accesorios y Refacciones de Equipo de Computo	30,000.00	1100122
3551	Mantenimiento y conservación de vehículos terrestres, aéreos, marítimos, lacustres y fluviales	88,000.00	1100122
3571	Instalación, reparación y mantenimiento de maquinaria, otros equipos y herramienta	20,000.00	1100122
3852	Gastos de las oficinas de servidores públicos superiores y mandos medios	20,000.00	1100122
3921	Otros impuestos y derechos	30,000.00	1100122
5691	Otros equipos	90,000.00	1100122
<b>31111-0801</b>	<b>CONTRALORÍA</b>	<b>16,086,603.07</b>	
00090	GASTOS ADMINISTRATIVOS	5,426,343.17	
1132	Sueldos de confianza	641,675.98	1500522
1212	Honorarios asimilados	2,461,921.32	1500522
1321	Prima Vacacional	39,468.81	1500522
1323	Gratificación de fin de año	201,478.45	1500522

MUNICIPIO DE CELAYA, GTO.  
Anexo 2 Analítico de Egresos a nivel: Partida Específica

C.A./C.P./COG	DENOMINACIÓN	PRESUPUESTO	F.F
1331	Remuneraciones por horas extraordinarias	6,750.00	1500522
1413	Aportaciones IMSS	547,535.04	1500522
1421	Aportaciones INFONAVIT	197,339.05	1500522
1431	Ahorro para el retiro	199,144.29	1500522
1511	Cuotas para el fondo de ahorro	14,124.13	1500522
1592	Otras prestaciones	107,768.10	1500522
2111	Materiales y útiles de oficina	19,800.00	1100122
2112	Equipos menores de oficina	20,000.00	1100122
2121	Materiales y útiles de impresión y reproducción	5,000.00	1100122
2161	Material de limpieza	13,500.00	1100122
2212	Productos alimenticios para el personal en las instalaciones de las dependencias y entidades	10,000.00	1100122
2461	Material Eléctrico y Electronico	3,500.00	1100122
2491	Materiales diversos	13,000.00	1100122
2612	Combustibles, lubricantes y aditivos para vehículos terrestres, aéreos, marítimos, lacustres y fluviales	110,000.00	1100122
3111	Servicio de energía eléctrica	66,000.00	1100122
3131	Servicio de agua	19,500.00	1100122
3141	Servicio telefonía tradicional	16,500.00	1100122
3151	Servicio telefonía celular	6,000.00	1100122
3221	Arrendamiento de edificios y locales	372,956.00	1100122
3361	Impresiones de documentos oficiales para la prestación de servicios públicos, identificación, formatos	14,000.00	1100122
3461	Almacenaje, envase y embalaje	23,000.00	1100122
3511	Conservación y mantenimiento de inmuebles	20,000.00	1100122
3551	Mantenimiento y conservación de vehículos terrestres, aéreos, marítimos, lacustres y fluviales	80,000.00	1100122
3571	Instalación, reparación y mantenimiento de maquinaria, otros equipos y herramienta	13,750.00	1100122
3691	Otros servicios de información	2,550.00	1100122
3751	Viáticos nacionales para servidores públicos en el desempeño de funciones oficiales	18,000.00	1100122
3791	Otros servicios de traslado y hospedaje	8,750.00	1100122
3821	Gastos de orden social y cultural	120,000.00	1100122
3852	Gastos de las oficinas de servidores públicos superiores y mandos medios	26,000.00	1100122
3921	Otros impuestos y derechos	7,332.00	1100122
<b>00091</b>	<b>AUDITORÍAS</b>	<b>7,999,869.61</b>	
1132	Sueldos de confianza	4,256,450.52	1500522
1321	Prima Vacacional	240,021.61	1500522
1323	Gratificación de fin de año	688,550.50	1500522
1413	Aportaciones IMSS	903,109.86	1500522
1421	Aportaciones INFONAVIT	347,744.99	1500522
1431	Ahorro para el retiro	351,835.86	1500522
1511	Cuotas para el fondo de ahorro	102,582.95	1500522
1541	Prestaciones establecidas por condiciones generales de trabajo	124,943.42	1500522
1592	Otras prestaciones	901,629.90	1500522
2111	Materiales y útiles de oficina	16,000.00	1100122
2112	Equipos menores de oficina	35,000.00	1100122
2121	Materiales y útiles de impresión y reproducción	10,000.00	1100122
2941	Refacciones y accesorios menores de equipo de cómputo y tecnologías de la información	12,000.00	1100122
3521	Instalación, reparación y mantenimiento de mobiliario y equipo administrativo	10,000.00	1100122
<b>00092</b>	<b>ASUNTOS JURÍDICOS</b>	<b>2,660,390.29</b>	
1132	Sueldos de confianza	1,473,996.01	1500522
1321	Prima Vacacional	75,597.11	1500522
1323	Gratificación de fin de año	222,264.90	1500522
1413	Aportaciones IMSS	291,212.67	1500522
1421	Aportaciones INFONAVIT	114,060.75	1500522
1431	Ahorro para el retiro	115,400.82	1500522
1511	Cuotas para el fondo de ahorro	33,398.78	1500522
1541	Prestaciones establecidas por condiciones generales de trabajo	22,918.96	1500522
1592	Otras prestaciones	283,240.29	1500522
2111	Materiales y útiles de oficina	4,500.00	1100122
2121	Materiales y útiles de impresión y reproducción	10,000.00	1100122
3881	Servicio postal	3,500.00	1100122
3361	Impresiones de documentos oficiales para la prestación de servicios públicos, identificación, formatos	2,400.00	1100122
3921	Otros impuestos y derechos	7,900.00	1100122
<b>31111-0901</b>	<b>DIR. DE OBRAS PÚBLICAS</b>	<b>60,943,278.89</b>	
<b>EQ095</b>	<b>SUPERINTENDENCIA DE MANTENIMIENTO</b>	<b>36,840,293.40</b>	
1131	Sueldos Base	2,799,670.00	1500522
1132	Sueldos de confianza	270,194.09	1500522
1321	Prima Vacacional	206,253.20	1500522
1323	Gratificación de fin de año	608,710.29	1500522
1413	Aportaciones IMSS	911,817.38	1500522



MUNICIPIO DE CELAYA, GTO.  
 Anexo 2 Analítico de Egresos a nivel: Partida Específica

C.A/C.P/COG	DENOMINACIÓN	PRESUPUESTO	F.F
1421	Aportaciones INFONAVIT	309,659.78	1500522
1431	Ahorro para el retiro	309,628.94	1500522
1511	Cuotas para el fondo de ahorro	90,163.66	1500522
1541	Prestaciones establecidas por condiciones generales de trabajo	1,725,559.68	1500522
1592	Otras prestaciones	1,544,614.38	1500522
2111	Materiales y útiles de oficina	9,200.00	1100122
2121	Materiales y útiles de impresión y reproducción	9,200.00	1100122
2161	Materia de Limpieza	15,086.00	1100122
2421	Materiales de construcción de concreto	166,214.00	1100122
2441	Materiales de construcción de madera	30,000.00	1100122
2481	Materiales complementarios	5,340,780.00	1100121
2481	Materiales complementarios	2,325,650.00	1100120
2481	Materiales complementarios	10,000,000.00	2510222
2491	Materiales diversos	124,800.00	1100122
2612	Combustibles, lubricantes y aditivos para vehículos terrestres, aéreos, marítimos, lacustres y fluviales	3,000,000.00	1100122
2613	Combustibles, lubricantes y aditivos para vehículos terrestres, aéreos, marítimos, lacustres y fluviales	400,000.00	1100122
2614	Gas natural L.P	600,000.00	1100122
2911	Herramientas menores	101,438.00	1100122
5691	Otros equipos	120,000.00	1100121
3551	Mantenimiento y conservación de vehículos terrestres, aéreos, marítimos, lacustres y fluviales	4,940,000.00	1100122
3571	Instalación, reparación y mantenimiento de maquinaria, otros equipos y herramienta	50,000.00	1100122
3921	Otros impuestos y derechos	31,654.00	1100122
<b>00093</b>	<b>PROGRAMA ANUAL DE OBRAS Y CONTROL ADMINISTRATIVO</b>	<b>19,666,442.09</b>	
1131	Sueldos Base	2,247,310.42	1500522
1132	Sueldos de confianza	3,449,435.90	1500522
1212	Honorarios asimilados	4,133,268.46	1500522
1321	Prima Vacacional	348,518.51	1500522
1322	Prima Dominical	2,400.00	1500522
1323	Gratificación de fin de año	1,126,127.57	1500522
1331	Remuneraciones por horas extraordinarias	27,978.00	1500522
1413	Aportaciones IMSS	2,250,979.35	1500522
1421	Aportaciones INFONAVIT	667,957.24	1500522
1431	Ahorro para el retiro	708,078.20	1500522
1511	Cuotas para el fondo de ahorro	139,078.75	1500522
1541	Prestaciones establecidas por condiciones generales de trabajo	875,899.18	1500522
1592	Otras prestaciones	1,354,958.51	1500522
2111	Materiales y útiles de oficina	52,000.00	1100122
2112	Equipos menores de oficina	50,700.00	1100122
2121	Materiales y útiles de impresión y reproducción	36,400.00	1100122
2161	Materia de limpieza	50,000.00	1100122
2212	Productos alimenticios para el personal en las instalaciones de las dependencias y entidades	15,000.00	1100122
2461	Material eléctrico y electrónico	15,600.00	1100122
2491	Materiales diversos	50,600.00	1100122
2911	Herramientas menores	3,000.00	1100122
3111	Servicio de energía eléctrica	245,000.00	1100122
3131	Servicio de agua	9,000.00	1100122
3141	Servicio telefonía tradicional	30,000.00	1100122
3151	Servicio telefonía celular	85,000.00	1100122
3221	Arrendamiento de edificios y locales	815,332.00	1100122
3361	Impresiones de documentos oficiales para la prestación de servicios públicos, identificación, formatos	5,000.00	1100122
3511	Conservación y mantenimiento de inmuebles	60,000.00	1100122
3551	Mantenimiento y conservación de vehículos terrestres, aéreos, marítimos, lacustres y fluviales	195,000.00	1100122
3571	Instalación, reparación y mantenimiento de maquinaria, otros equipos y herramienta	15,000.00	1100122
3591	Servicios de jardinería y fumigación	13,520.00	1100122
3612	Impresión y elaboración de publicaciones oficiales y de información en general para difusión	83,200.00	1100122
3751	Viáticos nacionales para servidores públicos en el desempeño de funciones oficiales	15,600.00	1100122
3791	Otros servicios de traslado y hospedaje	15,000.00	1100122
3821	Gastos de orden social y cultural	70,000.00	1100122
3852	Gastos de las oficinas de servidores públicos superiores y mandos medios	70,000.00	1100122
3961	Otros gastos por responsabilidades	300,000.00	1100122
5111	Muebles de oficina y estantería	17,000.00	1100122
5911	software	17,500.00	1100122
<b>00094</b>	<b>CONTROL TÉCNICO Y SUPERVISIÓN</b>	<b>5,236,543.40</b>	
1131	Sueldos Base	800,557.06	1500522
1132	Sueldos de confianza	1,632,779.69	1500522
1321	Prima Vacacional	162,388.18	1500522
1323	Gratificación de fin de año	413,567.11	1500522



MUNICIPIO DE CELAYA, GTO.  
Anexo 2 Analítico de Egresos a nivel: Partida Específica

CA/C/P/COG	DENOMINACIÓN	PRESUPUESTO	F.F
1413	Aportaciones IMSS	545,606.00	1500522
1421	Aportaciones INFONAVIT	209,666.17	1500522
1431	Ahorro para el retiro	213,486.38	1500522
1511	Cuotas para el fondo de ahorro	59,676.50	1500522
1541	Prestaciones establecidas por condiciones generales de trabajo	422,838.26	1500522
1592	Otras prestaciones	612,978.05	1500522
2111	Materiales y útiles de oficina	20,800.00	1100122
2121	Materiales y útiles de impresión y reproducción	26,000.00	1100122
2491	Materiales diversos	15,600.00	1100122
2911	Herramientas menores	15,600.00	1100122
3551	Mantenimiento y conservación de vehículos terrestres, aéreos, marítimos, lacustres y fluviales	75,000.00	1100122
3571	Instalación, reparación y mantenimiento de maquinaria, otros equipos y herramienta	10,000.00	1100122
<b>31111-1001</b>	<b>DESARROLLO URBANO</b>	<b>20,423,505.60</b>	
<b>E0097</b>	<b>DIR. GENERAL</b>	<b>6,126,876.45</b>	
1131	Sueldos Base	793,066.93	1500522
1132	Sueldos de confianza	987,295.11	1500522
1212	Honorarios asimilados	618,794.99	1500522
1321	Prima Vacacional	92,352.84	1500522
1323	Gratificación de fin de año	314,677.04	1500522
1413	Aportaciones IMSS	469,310.32	1500522
1421	Aportaciones INFONAVIT	175,324.30	1500522
1431	Ahorro para el retiro	177,156.58	1500522
1511	Cuotas para el fondo de ahorro	43,046.12	1500522
1541	Prestaciones establecidas por condiciones generales de trabajo	288,873.26	1500522
1592	Otras prestaciones	410,505.96	1500522
2111	Materiales y útiles de oficina	11,500.00	1100122
2112	Equipos menores de oficina	10,000.00	1100122
2121	Materiales y útiles de impresión y reproducción	7,000.00	1100122
2161	Material de limpieza	50,000.00	1100122
2212	Productos alimenticios para el personal en las instalaciones de las dependencias y entidades	5,000.00	1100122
2461	Material eléctrico y electrónico	10,000.00	1100122
2491	Materiales diversos	12,000.00	1100122
2541	Materiales, accesorios y suministros médicos	15,000.00	1100122
2612	Combustibles, lubricantes y aditivos para vehículos terrestres, aéreos, marítimos, lacustres y fluviales	230,000.00	1100122
3111	Servicio de energía eléctrica	150,000.00	1100122
3131	Servicio de agua	26,000.00	1100122
3141	Servicio telefonía tradicional	27,000.00	1100122
3151	Servicio telefonía celular	9,600.00	1100122
3221	Arrendamiento de edificios y locales	857,568.00	1100122
3332	Servicios de procesos, técnica y en tecnologías de la información	70,000.00	1100122
3361	Impresiones de documentos oficiales para la prestación de servicios públicos, identificación, formatos	5,000.00	1100122
3461	Almacenaje, envase y embalaje	37,800.00	1100122
3511	Conservación y mantenimiento de inmuebles	30,000.00	1100122
3551	Mantenimiento y conservación de vehículos terrestres, aéreos, marítimos, lacustres y fluviales	130,000.00	1100122
3751	Viáticos nacionales para servidores públicos en el desempeño de funciones oficiales	10,000.00	1100122
3791	Otros servicios de traslado y hospedaje	5,000.00	1100122
3821	Gastos de orden social y cultural	10,000.00	1100122
3852	Gastos de las oficinas de servidores públicos superiores y mandos medios	30,000.00	1100122
3921	Otros impuestos y derechos	8,005.00	1100122
<b>E0098</b>	<b>DIR. DE CONTROL DEL DESARROLLO</b>	<b>4,695,278.89</b>	
1131	Sueldos Base	871,245.41	1500522
1132	Sueldos de confianza	223,368.31	1500522
1212	Honorarios asimilados	1,417,541.16	1500522
1321	Prima Vacacional	105,364.77	1500522
1323	Gratificación de fin de año	230,242.90	1500522
1413	Aportaciones IMSS	764,592.70	1500522
1421	Aportaciones INFONAVIT	208,732.11	1500522
1431	Ahorro para el retiro	157,247.67	1500522
1511	Cuotas para el fondo de ahorro	23,138.63	1500522
1541	Prestaciones establecidas por condiciones generales de trabajo	308,087.00	1500522
1592	Otras prestaciones	295,718.23	1500522
2111	Materiales y útiles de oficina	21,000.00	1100122
2112	Equipos menores de oficina	6,000.00	1100122
2121	Materiales y útiles de impresión y reproducción	28,000.00	1100122
2491	Materiales diversos	5,000.00	1100122
3361	Impresiones de documentos oficiales para la prestación de servicios públicos, identificación, formatos	20,000.00	1100122
3571	Instalación, reparación y mantenimiento de maquinaria, otros equipos y herramienta	10,000.00	1100122

MUNICIPIO DE CELAYA, GTO.  
Anexo 2 Analítico de Egresos a nivel: Partida Especifica

C.A/C.P/COG	DENOMINACIÓN	PRESUPUESTO	F.F
<b>E0101</b>	<b>DIR. DE FRACCIONAMIENTOS</b>	<b>9,601,350.26</b>	
1131	Sueldos Base	1,047,877.23	1500522
1132	Sueldos de confianza	1,678,283.12	1500522
1212	Honorarios asimilados	2,641,906.29	1500522
1321	Prima Vacacional	169,465.81	1500522
1323	Gratificación de fin de año	560,847.74	1500522
1413	Aportaciones IMSS	1,107,465.67	1500522
1421	Aportaciones INFONAVIT	390,195.91	1500522
1431	Ahorro para el retiro	393,721.41	1500522
1511	Cuotas para el fondo de ahorro	65,231.84	1500522
1541	Prestaciones establecidas por condiciones generales de trabajo	333,367.58	1500522
1592	Otras prestaciones	752,987.66	1500522
2111	Materiales y útiles de oficina	35,000.00	1100122
2121	Materiales y útiles de impresión y reproducción	35,000.00	1100122
2491	Materiales diversos	10,000.00	1100122
3261	Arrendamiento de maquinaria y equipo	30,000.00	1100122
3331	Servicios de consultoría administrativa	50,000.00	1100122
3361	Impresiones de documentos oficiales para la prestación de servicios públicos, identificación, formatos	90,000.00	1100122
3571	Instalación, reparación y mantenimiento de maquinaria, otros equipos y herramienta	10,000.00	1100122
4411	Gastos relacionados con actividades culturales, deportivas y de ayuda extraordinaria	200,000.00	1100122
<b>31111-1101</b>	<b>SERVICIOS MUNICIPALES</b>	<b>257,563,010.83</b>	
<b>E0110</b>	<b>ASEO ADMINISTRATIVO</b>	<b>9,538,949.35</b>	
1131	Sueldos Base	844,138.88	1500522
1132	Sueldos de confianza	428,646.74	1500522
1212	Honorarios asimilados	4,248,359.89	1500522
1321	Prima Vacacional	126,177.81	1500522
1322	Prima Dominical	353,725.03	1500522
1323	Gratificación de fin de año	445,954.96	1500522
1413	Aportaciones IMSS	1,245,664.01	1500522
1421	Aportaciones INFONAVIT	365,844.17	1500522
1431	Ahorro para el retiro	368,503.12	1500522
1511	Cuotas para el fondo de ahorro	34,641.27	1500522
1541	Prestaciones establecidas por condiciones generales de trabajo	438,955.92	1500522
1592	Otras prestaciones	530,336.55	1500522
2111	Materiales y útiles de oficina	10,000.00	1100122
2121	Materiales y útiles de impresión y reproducción	8,000.00	1100122
2161	Material de limpieza	50,000.00	1100122
2491	Materiales diversos	5,000.00	1100122
3141	Servicio telefonía tradicional	10,000.00	1100122
3151	Servicio telefonía celular	5,000.00	1100122
3361	Impresiones de documentos oficiales para la prestación de servicios públicos, identificación, formatos	5,000.00	1100122
3852	Gastos de las oficinas de servidores públicos superiores y mandos medios	15,000.00	1100122
<b>E0111</b>	<b>PROG. RECOLECCIÓN DE RESIDUOS SÓLIDOS URBANOS</b>	<b>70,599,778.65</b>	
1131	Sueldos Base	8,713,751.22	1500522
1132	Sueldos de confianza	31,065.65	1500522
1212	Honorarios asimilados	661,860.84	1500522
1321	Prima Vacacional	724,849.36	1500522
1323	Gratificación de fin de año	2,088,462.24	1500522
1413	Aportaciones IMSS	3,522,095.33	1500522
1421	Aportaciones INFONAVIT	1,086,072.70	1500522
1431	Ahorro para el retiro	1,098,414.25	1500522
1511	Cuotas para el fondo de ahorro	303,455.93	1500522
1541	Prestaciones establecidas por condiciones generales de trabajo	7,315,224.80	1500522
1592	Otras prestaciones	6,694,688.33	1500522
2161	Material de limpieza	150,000.00	1100122
2491	Materiales diversos	600,000.00	1100122
2531	Medicinas y productos farmacéuticos	2,000.00	1100122
2612	Combustibles, lubricantes y aditivos para vehículos terrestres, aéreos, marítimos, lacustres y fluviales	17,500,000.00	1100122
2911	Herramientas menores	15,000.00	1100122
3141	Servicio telefonía tradicional	3,000.00	1100122
3551	Mantenimiento y conservación de vehículos terrestres, aéreos, marítimos, lacustres y fluviales	18,500,000.00	1100122
3571	Instalación, reparación y mantenimiento de maquinaria, otros equipos y herramienta	40,000.00	1100122
3581	Servicios de limpieza y manejo de desechos	1,500,000.00	1100122
3921	Otros impuestos y derechos	49,838.00	1100122
<b>E0113</b>	<b>PROG. TRATAMIENTO Y DISPOSICIÓN DE RESIDUOS SÓLIDOS</b>	<b>6,259,755.91</b>	
1131	Sueldos Base	371,563.14	1500522
1132	Sueldos de confianza	38,438.14	1500522

MUNICIPIO DE CELAYA, GTO.  
Anexo 2 Analítico de Egresos a nivel: Partida Específica

C.A./C.P./COG	DENOMINACIÓN	PRESUPUESTO	F.F
1321	Prima Vacacional	30,906.27	1500522
1323	Gratificación de fin de año	83,901.40	1500522
1413	Aportaciones IMSS	132,412.98	1500522
1421	Aportaciones INFONAVIT	43,113.64	1500522
1431	Ahorro para el retiro	43,822.73	1500522
1511	Cuotas para el fondo de ahorro	12,457.80	1500522
1541	Prestaciones establecidas por condiciones generales de trabajo	209,056.64	1500522
1592	Otras prestaciones	223,083.17	1500522
2221	Productos alimenticios para animales	10,000.00	1100122
2421	Materiales de construcción de concreto	280,000.00	1100122
2491	Materiales diversos	10,000.00	1100122
2722	Prendas de protección personal	25,000.00	1100122
2911	Herramientas menores	5,000.00	1100122
3111	Servicio de energía eléctrica	30,000.00	1100122
3141	Servicio telefonía tradicional	5,000.00	1100122
3151	Servicio telefonía celular	18,000.00	1100122
3261	Arrendamiento de maquinaria y equipo	4,500,000.00	1100122
3331	Servicios de consultoría administrativa	150,000.00	1100122
5691	Otros equipos	38,000.00	1100122
<b>E0108</b>	<b>CELAYA ILUMINADA</b>	<b>85,873,264.73</b>	
1131	Sueldos Base	1,453,074.73	1500522
1132	Sueldos de confianza	344,006.60	1500522
1321	Prima Vacacional	127,454.79	1500522
1322	Prima Dominical	8,721.58	1500522
1323	Gratificación de fin de año	330,153.90	1500522
1331	Remuneraciones por horas extraordinarias	45,500.00	1500522
1413	Aportaciones IMSS	490,824.40	1500522
1421	Aportaciones INFONAVIT	166,569.86	1500522
1431	Ahorro para el retiro	168,437.51	1500522
1511	Cuotas para el fondo de ahorro	47,818.75	1500522
1541	Prestaciones establecidas por condiciones generales de trabajo	828,209.46	1500522
1592	Otras prestaciones	746,184.15	1500522
2111	Materiales y útiles de oficina	10,500.00	1100122
2161	Material de limpieza	10,000.00	1100122
2461	Material eléctrico y electrónico	4,500,000.00	2510222
2491	Materiales diversos	280,000.00	1100122
2612	Combustibles, lubricantes y aditivos para vehículos terrestres, aéreos, marítimos, lacustres y fluviales	1,200,000.00	1100122
2721	Prendas de protección personal	6,000.00	1100122
2911	Herramientas menores	30,000.00	1100122
3112	Alumbrado público	70,692,400.00	2510222
3141	Servicio telefonía tradicional	10,000.00	1100122
3151	Servicio telefonía celular	5,000.00	1100122
3421	Servicios de cobranza, investigación crediticia y similar	3,000,000.00	1100122
3511	Conservación y mantenimiento de inmuebles	50,000.00	1100122
3551	Mantenimiento y conservación de vehículos terrestres, aéreos, marítimos, lacustres y fluviales	700,000.00	1100122
3571	Instalación, reparación y mantenimiento de maquinaria, otros equipos y herramienta	100,000.00	1100122
3821	Gastos de orden social y cultural	500,000.00	1100122
3852	Gastos de las oficinas de servidores públicos superiores y mandos medios	15,000.00	1100122
3921	Otros impuestos y derechos	7,409.00	1100122
<b>E0104</b>	<b>ADMINISTRACIÓN</b>	<b>9,928,617.18</b>	
1131	Sueldos Base	1,756,393.55	1500522
1132	Sueldos de confianza	803,395.30	1500522
1212	Honorarios asimilados	688,375.75	1500522
1321	Prima Vacacional	152,073.48	1500522
1323	Gratificación de fin de año	451,469.83	1500522
1331	Remuneraciones por horas extraordinarias	289,213.82	1500522
1413	Aportaciones IMSS	651,134.28	1500522
1421	Aportaciones INFONAVIT	233,324.33	1500522
1431	Ahorro para el retiro	234,980.98	1500522
1511	Cuotas para el fondo de ahorro	61,736.19	1500522
1541	Prestaciones establecidas por condiciones generales de trabajo	647,458.30	1500522
1591	Asignaciones adicionales al sueldo	1,572,720.00	1500522
1592	Otras prestaciones	655,082.37	1500522
2111	Materiales y útiles de oficina	15,000.00	1100122
2121	Materiales y útiles de impresión y reproducción	8,000.00	1100122
2151	Material impreso e información digital	4,500.00	1100122
2161	Material de limpieza	30,000.00	1100122



MUNICIPIO DE CELAYA, GTO.  
Anexo 2 Analítico de Egresos a nivel: Partida Específica

C.A/C.P/COG	DENOMINACIÓN	PRESUPUESTO	F.F
2491	Materiales diversos	40,000.00	1100122
2612	Combustibles, lubricantes y aditivos para vehículos terrestres, aéreos, marítimos, lacustres y fluviales	180,000.00	1100122
2614	Gas natural L.P	50,000.00	1100122
3111	Servicio de energía eléctrica	50,000.00	1100122
3141	Servicio telefonía tradicional	25,000.00	1100122
3151	Servicio telefonía celular	15,000.00	1100122
3161	Servicios de telecomunicaciones y satélites	600,000.00	1100122
3221	Arrendamiento de edificios y locales	255,412.00	1100122
3511	Conservación y mantenimiento de inmuebles	25,000.00	1100122
3511	Conservación y mantenimiento de inmuebles	280,000.00	1100121
3551	Mantenimiento y conservación de vehículos terrestres, aéreos, marítimos, lacustres y fluviales	45,000.00	1100122
3611	Difusión e información de mensajes y actividades gubernamentales	50,000.00	1100122
3751	Viáticos nacionales para servidores públicos en el desempeño de funciones oficiales	10,000.00	1100122
3791	Otros servicios de traslado y hospedaje	5,000.00	1100122
3852	Gastos de las oficinas de servidores públicos superiores y mandos medios	42,000.00	1100122
3921	Otros impuestos y derechos	1,347.00	1100122
<b>E0106</b>	<b>CELAYA NUEVA IMAGEN</b>	<b>56,755,061.84</b>	
1131	Sueldos Base	6,878,379.47	1500522
1132	Sueldos de confianza	862,639.29	1500522
1212	Honorarios asimilados	9,800,320.59	1500522
1321	Prima Vacacional	666,546.50	1500522
1322	Prima Dominical	105,400.00	1500522
1323	Gratificación de fin de año	2,096,306.51	1500522
1413	Aportaciones IMSS	4,430,372.02	1500522
1421	Aportaciones INFONAVIT	1,341,454.67	1500522
1431	Ahorro para el retiro	1,345,202.21	1500522
1511	Cuotas para el fondo de ahorro	244,006.06	1500522
1541	Prestaciones establecidas por condiciones generales de trabajo	5,456,404.59	1500522
1592	Otras prestaciones	4,653,566.93	1500522
2111	Materiales y útiles de oficina	8,400.00	1100122
2121	Materiales y útiles de impresión y reproducción	3,500.00	1100122
2161	Material de limpieza	130,000.00	1100122
2221	Productos alimenticios para animales	15,000.00	1100122
2391	Otros productos	800,000.00	1100122
2421	Materiales de construcción de concreto	100,000.00	1100122
2461	Material eléctrico y electrónico	100,000.00	1100122
2491	Materiales diversos	1,500,000.00	1100122
2521	Fertilizantes y abonos	100,000.00	1100122
2522	Plaguicidas y pesticidas	150,000.00	1100122
2612	Combustibles, lubricantes y aditivos para vehículos terrestres, aéreos, marítimos, lacustres y fluviales	6,500,000.00	1100122
2614	Gas Natural L.P.	500,000.00	1100122
2911	Herramientas menores	94,756.00	1100122
3111	Servicio de energía eléctrica	700,000.00	1100122
3131	Servicio de agua	500,000.00	1100122
3141	Servicio telefonía tradicional	23,000.00	1100122
3151	Servicio telefonía celular	4,500.00	1100122
3361	Impresiones de documentos oficiales para la prestación de servicios públicos, identificación, formatos	5,000.00	1100122
3511	Conservación y mantenimiento de inmuebles	30,000.00	1100122
3551	Mantenimiento y conservación de vehículos terrestres, aéreos, marítimos, lacustres y fluviales	3,800,000.00	1100122
5691	Otros equipos	420,000.00	1100121
3571	Instalación, reparación y mantenimiento de maquinaria, otros equipos y herramienta	45,000.00	1100122
3852	Gastos de las oficinas de servidores públicos superiores y mandos medios	15,000.00	1100122
3921	Otros impuestos y derechos	30,307.00	1100122
5411	Automóviles y camiones	3,200,000.00	2610122
5691	Otros equipos	100,000.00	1100122
<b>E0107</b>	<b>RASTRO MUNICIPAL</b>	<b>11,567,214.65</b>	
1131	Sueldos Base	1,124,336.99	1500522
1132	Sueldos de confianza	2,205,316.18	1500522
1321	Prima Vacacional	237,796.79	1500522
1322	Prima Dominical	19,736.01	1500522
1323	Gratificación de fin de año	577,385.14	1500522
1413	Aportaciones IMSS	955,309.50	1500522
1421	Aportaciones INFONAVIT	314,309.38	1500522
1431	Ahorro para el retiro	323,977.84	1500522
1511	Cuotas para el fondo de ahorro	54,078.26	1500522
1541	Prestaciones establecidas por condiciones generales de trabajo	733,516.12	1500522
1592	Otras prestaciones	1,362,931.44	1500522

MUNICIPIO DE CELAYA, GTO.  
Anexo 2 Analítico de Egresos a nivel: Partida Específica

C.A./C.P./COG	DENOMINACIÓN	PRESUPUESTO	F.F
2111	Materiales y útiles de oficina	2,500.00	1100122
2121	Materiales y útiles de impresión y reproducción	4,500.00	1100122
2161	Material de limpieza	90,000.00	1100122
2491	Materiales diversos	200,000.00	1100122
2612	Combustibles, lubricantes y aditivos para vehículos terrestres, aéreos, marítimos, lacustres y fluviales	180,000.00	1100122
3111	Servicio de energía eléctrica	480,000.00	1100122
3121	Servicio de gas	150,000.00	1100122
3131	Servicio de agua	1,600,000.00	1100122
3141	Servicio telefonía tradicional	4,000.00	1100122
3151	Servicio telefonía celular	4,500.00	1100122
3511	Conservación y mantenimiento de inmuebles	400,000.00	1100122
3551	Mantenimiento y conservación de vehículos terrestres, aéreos, marítimos, lacustres y fluviales	85,000.00	1100122
3571	Instalación, reparación y mantenimiento de maquinaria, otros equipos y herramienta	300,000.00	1100122
3852	Gastos de las oficinas de servidores públicos superiores y mandos medios	6,000.00	1100122
3921	Otros impuestos y derechos	2,021.00	1100122
5691	Otros equipos	150,000.00	1100122
<b>E0109</b>	<b>PANTEONES PÚBLICOS MUNICIPALES</b>	<b>7,040,369.52</b>	
1131	Sueldos Base	1,805,291.45	1500522
1132	Sueldos de confianza	37,084.93	1500522
1321	Prima Vacacional	135,793.10	1500522
1322	Prima Dominical	113,426.90	1500522
1323	Gratificación de fin de año	400,702.96	1500522
1413	Aportaciones IMSS	640,368.98	1500522
1421	Aportaciones INFONAVIT	202,875.95	1500522
1431	Ahorro para el retiro	202,994.19	1500522
1511	Cuotas para el fondo de ahorro	59,558.63	1500522
1541	Prestaciones establecidas por condiciones generales de trabajo	1,168,091.08	1500522
1592	Otras prestaciones	1,180,269.85	1500522
2111	Materiales y útiles de oficina	3,415.50	1100122
2121	Materiales y útiles de impresión y reproducción	3,105.00	1100122
2161	Material de limpieza	12,000.00	1100122
2421	Materiales de construcción de concreto	347,760.00	1100122
2491	Materiales diversos	256,680.00	1100122
2612	Combustibles, lubricantes y aditivos para vehículos terrestres, aéreos, marítimos, lacustres y fluviales	140,000.00	1100122
3111	Servicio de energía eléctrica	40,000.00	1100122
3131	Servicio de agua	160,000.00	1100122
3141	Servicio telefonía tradicional	6,500.00	1100122
3151	Servicio telefonía celular	4,500.00	1100122
3551	Mantenimiento y conservación de vehículos terrestres, aéreos, marítimos, lacustres y fluviales	35,000.00	1100122
3571	Instalación, reparación y mantenimiento de maquinaria, otros equipos y herramienta	10,000.00	1100122
3852	Gastos de las oficinas de servidores públicos superiores y mandos medios	7,000.00	1100122
3921	Otros impuestos y derechos	2,021.00	1100122
5691	Otros equipos	65,930.00	1100122
<b>31111-1200</b>	<b>SECRETARÍA DE SEGURIDAD CIUDADANA</b>	<b>23,469,854.91</b>	
<b>E0044</b>	<b>JUECES CALIFICADORES</b>	<b>5,136,529.92</b>	
1132	Sueldos de confianza	866,924.88	1500522
1212	Honorarios asimilados	2,269,726.40	1500522
1321	Prima Vacacional	77,084.25	1500522
1323	Gratificación de fin de año	251,858.19	1500522
1413	Aportaciones IMSS	611,677.84	1500522
1421	Aportaciones INFONAVIT	220,908.21	1500522
1431	Ahorro para el retiro	219,722.12	1500522
1511	Cuotas para el fondo de ahorro	21,957.98	1500522
1541	Prestaciones establecidas por condiciones generales de trabajo	36,122.26	1500522
1592	Otras prestaciones	236,047.79	1500522
2111	Materiales y útiles de oficina	3,500.00	1100122
2121	Materiales y útiles de impresión y reproducción	14,000.00	1100122
2161	Material de limpieza	32,000.00	1100122
2461	Material eléctrico y electrónico	20,000.00	1100122
2491	Materiales diversos	70,000.00	1100122
2531	Medicinas y productos farmacéuticos	100,000.00	1100122
3361	Impresiones de documentos oficiales para la prestación de servicios públicos, identificación, formatos	35,000.00	1100122
3571	Instalación, Reparación, Mantenimiento de Maquinaria, otros equipos y herramienta	16,000.00	1100122
3591	Servicios de jardinería y fumigación	34,000.00	1100122
<b>E0274</b>	<b>PROGRAMA C-4</b>	<b>1,235,000.00</b>	
2111	Materiales y útiles de oficina	40,000.00	1100122
2121	Materiales y útiles de impresión y reproducción	40,000.00	1100122

MUNICIPIO DE CELAYA, GTO.  
Anexo 2 Analítico de Egresos a nivel: Partida Especifica

C.A/C.P/COG	DENOMINACIÓN	PRESUPUESTO	F.F
2161	Material de limpieza	30,000.00	1100122
2171	Materiales y útiles de enseñanza	150,000.00	1100122
2461	Material eléctrico y electrónico	19,000.00	1100122
2491	Materiales diversos	74,000.00	1100122
2911	Herramientas menores	30,000.00	1100122
3511	Conservación y mantenimiento de inmuebles	15,000.00	1100122
3571	Instalación, reparación y mantenimiento de maquinaria, otros equipos y herramienta	792,000.00	1100122
3591	Servicios de jardinería y fumigación	15,000.00	1100122
3751	Viáticos nacionales para servidores públicos en el desempeño de funciones oficiales	15,000.00	1100122
3791	Otros servicios de traslado y hospedaje	15,000.00	1100122
<b>00221</b>	<b>PROG DE SEGURIDAD PÚBLICA CON UNA VISIÓN CIUDADANA</b>	<b>17,098,324.99</b>	
1131	Sueldos Base	165,896.84	1500522
1132	Sueldos de confianza	2,645,344.25	1500522
1321	Prima Vacacional	112,126.32	1500522
1323	Gratificación de fin de año	436,188.06	1500522
1413	Aportaciones IMSS	526,901.71	1500522
1421	Aportaciones INFONAVIT	207,342.44	1500522
1431	Ahorro para el retiro	212,925.70	1500522
1511	Cuotas para el fondo de ahorro	43,098.36	1500522
1541	Prestaciones establecidas por condiciones generales de trabajo	98,360.08	1500522
1592	Otras prestaciones	495,813.23	1500522
2111	Materiales y útiles de oficina	16,000.00	1100122
2112	Equipos menores de oficina	17,100.00	1100122
2121	Materiales y útiles de impresión y reproducción	25,000.00	1100122
2161	Material de limpieza	25,000.00	1100122
2212	Productos alimenticios para el personal en las instalaciones de las dependencias y entidades	50,000.00	1100122
2461	Material Elctrico y Electronico	6,000.00	1100122
2491	Materiales diversos	125,000.00	1100122
2711	Vestuario y uniformes	133,795.00	1100122
2711	Vestuario y uniformes	386,205.00	2510222
2211	Productos alimenticios para los efectivos que participen en programas de seguridad pública	8,500,000.00	2510222
3131	Servicio de agua	180,000.00	1100122
3141	Servicio telefonía tradicional	100,000.00	1100122
3151	Servicio telefonía celular	100,000.00	1100122
3361	Impresiones de documentos oficiales para la prestación de servicios públicos, identificación, formatos	5,000.00	1100122
3511	Conservación y mantenimiento de inmuebles	10,000.00	1100122
3591	Servicios de Jardinería y Fumigación	20,230.00	1100122
3571	Instalación, reparación y mantenimiento de maquinaria, otros equipos y herramienta	69,000.00	1100122
3751	Viáticos nacionales para servidores públicos en el desempeño de funciones oficiales	50,000.00	1100122
3791	Otros servicios de traslado y hospedaje	47,000.00	1100122
3852	Gastos de las oficinas de servidores públicos superiores y mandos medios	37,000.00	1100122
3821	Gastos de orden social y cultural	350,000.00	1100122
3854	Gastos de Seguridad Pública	1,000,000.00	1100122
3941	Sentencias y Resoluciones judiciales	550,000.00	1100122
5111	Muebles de oficina y estantería	37,000.00	1100122
5151	Computadoras y equipo periférico	297,000.00	1100122
5231	Camaras fotograficas y de video	17,998.00	1100122
<b>31111-1201</b>	<b>DIR. GENERAL DE POLICÍA MUNICIPAL</b>	<b>410,802,371.96</b>	
<b>E0116</b>	<b>PROGRAMA OPERATIVO</b>	<b>270,528,993.85</b>	
1132	Sueldos de confianza	103,821,958.81	1500522
1321	Prima Vacacional	4,737,814.16	1500522
1323	Gratificación de fin de año	17,377,323.18	1100122
1331	Remuneraciones por horas extraordinarias	1,840,997.17	1100122
1413	Aportaciones IMSS	23,357,212.15	2510222
1421	Aportaciones INFONAVIT	8,909,808.58	2510222
1431	Ahorro para el retiro	8,966,732.33	2510222
1441	Seguros	2,310,532.95	2510222
1522	Liquidaciones por indemnizaciones y por sueldos y salarios caídos	4,000,000.00	2510222
1541	Prestaciones establecidas por condiciones generales de trabajo	1,388,908.73	1100122
1592	Otras prestaciones	27,544,178.54	1100122
1593	Despensas	11,682,057.25	1100122
2111	Materiales y útiles de oficina	20,000.00	1100122
2121	Materiales y útiles de impresión y reproducción.	22,000.00	1100122
2221	Productos alimenticios para animales	150,000.00	1100122
2461	Material eléctrico y electrónico	16,000.00	1100122
2491	Materiales diversos	100,000.00	1100122
2611	Combustibles, lubricantes y aditivos para vehículos destinados a la ejecución de programas de seguridad	23,000,000.00	2510222



MUNICIPIO DE CELAYA, GTO.  
Anexo 2 Analítico de Egresos a nivel: Partida Específica

C.A./C.P./COG	DENOMINACIÓN	PRESUPUESTO	F.F
2711	Vestuario y uniformes	7,600,000.00	2510222
3361	Impresiones de documentos oficiales para la prestación de servicios públicos, identificación, formatos	40,000.00	1100122
3451	Seguro de Bienes Patrimoniales	8,187,967.00	2510222
3551	Mantenimiento y conservación de vehículos terrestres, aéreos, marítimos, lacustres y fluviales	10,000,000.00	2510222
3561	Reparación y mantenimiento de equipo de defensa y seguridad	50,000.00	1100122
3921	Otros impuestos y derechos	121,900.00	1100122
3961	Otros gastos por responsabilidades	120,000.00	1100122
3981	Impuestos sobre nóminas	3,163,603.00	2510222
4411	Gastos relacionados con actividades culturales, deportivas y de ayuda extraordinaria	2,000,000.00	1100122
<b>00117</b>	<b>PROFESIONALIZACIÓN DEL POLICIA</b>	<b>140,273,378.11</b>	
1131	Sueldos Base	3,531,014.59	1100122
1132	Sueldos de confianza	3,543,888.77	1100122
1212	Honorarios asimilados	88,915,111.76	1100122
1321	Prima Vacacional	1,026,465.41	1500522
1323	Gratificación de fin de año	4,839,469.62	1500522
1413	Aportaciones IMSS	17,998,211.68	2510222
1421	Aportaciones INFONAVIT	5,315,629.76	2510222
1431	Ahorro para el retiro	4,808,463.87	2510222
1511	Cuotas para el fondo de ahorro	190,830.05	1100122
1541	Prestaciones establecidas por condiciones generales de trabajo	1,862,392.44	1500522
1592	Otras prestaciones	1,640,900.16	1100122
2111	materiales y útiles de oficina	70,000.00	1100122
2161	Material de limpieza	84,000.00	1100122
2491	Materiales diversos	70,000.00	1100122
3111	Servicio de energía eléctrica	2,100,000.00	1100122
3131	Servicio de agua	70,000.00	1100122
3141	Servicio telefonía tradicional	600,000.00	1100122
3151	Servicio telefonía celular	77,000.00	1100122
3341	Servicios de capacitación	1,500,000.00	2510222
3391	Servicios profesionales, científicos y técnicos integrales	1,800,000.00	2510222
3571	Instalación, reparación y mantenimiento de maquinaria, otros equipos y herramienta	150,000.00	1100122
3791	Otros servicios de traslado y hospedaje	20,000.00	1100122
3852	Gastos de las oficinas de servidores públicos superiores y mandos medios	60,000.00	1100122
<b>31111-1202</b>	<b>DIR. GENERAL DE TRÁNSITO Y POLICÍA VIAL</b>	<b>86,678,218.07</b>	
<b>E0054</b>	<b>SERVICIO DE LICENCIAS E INFRACCIONES</b>	<b>5,735,267.19</b>	
1131	Sueldos Base	411,579.35	1500522
1132	Sueldos de confianza	101,739.53	1500522
1212	Honorarios asimilados	2,224,124.62	1500522
1321	Prima Vacacional	48,516.04	1500522
1323	Gratificación de fin de año	187,558.12	1500522
1331	Remuneraciones por horas extraordinarias	20,885.96	1500522
1413	Aportaciones IMSS	516,260.48	1500522
1421	Aportaciones INFONAVIT	185,700.61	1500522
1431	Ahorro para el retiro	187,140.15	1500522
1511	Cuotas para el fondo de ahorro	12,556.75	1500522
1541	Prestaciones establecidas por condiciones generales de trabajo	185,971.50	1500522
1592	Otras prestaciones	153,234.08	1500522
2111	Materiales y útiles de oficina	20,000.00	1100122
2121	Materiales y útiles de impresión y reproducción	20,000.00	1100122
2182	Materiales para el registro e identificación de personas	1,400,000.00	1100122
3571	Instalación, reparación y mantenimiento de maquinaria, otros equipos y herramienta	60,000.00	1100122
<b>E0055</b>	<b>PROG. OPERATIVO DE TRANSPORTE, VIAJIDAD</b>	<b>72,940,751.62</b>	
1131	Sueldos Base	2,839,771.54	1500522
1132	Sueldos de confianza	22,172,852.36	1500522
1321	Prima Vacacional	1,493,260.59	1500522
1323	Gratificación de fin de año	4,407,354.01	1500522
1331	Remuneraciones por horas extraordinarias	151,338.58	1500522
1413	Aportaciones IMSS	6,231,426.66	1500522
1421	Aportaciones INFONAVIT	2,237,247.64	1500522
1431	Ahorro para el retiro	2,238,607.05	1500522
1511	Cuotas para el fondo de ahorro	79,720.02	1500522
1541	Prestaciones establecidas por condiciones generales de trabajo	1,840,014.28	1500522
1592	Otras prestaciones	7,806,127.95	1500522
1593	Despensas	741,805.60	1500522
2111	Materiales y útiles de oficina	25,000.00	1100122
2121	Materiales y útiles de impresión y reproducción	25,000.00	1100122
2161	Material de limpieza	30,000.00	1100122

MUNICIPIO DE CELAYA, GTO.  
Anexo 2 Analítico de Egresos a nivel: Partida Específica

C.A./C.P/COG	DENOMINACIÓN	PRESUPUESTO	F.F
2171	Materiales y útiles de enseñanza	100,000.00	1100122
2212	Productos alimenticios para el personal en las instalaciones de las dependencias y entidades	10,000.00	1100122
2421	Material de construcción de concreto	18,500.00	1100122
2461	Material Electrico y Electronico	100,000.00	1100122
2491	Materiales diversos	1,298,186.34	1100122
2492	Material para señalética	4,000,000.00	2510222
2493	Material para semaforización	3,125,000.00	2510222
2531	Medicinas y productos farmacéuticos	10,000.00	1100122
2612	Combustibles, lubricantes y aditivos para vehículos terrestres, aéreos, marítimos, lacustres y fluviales	3,000,000.00	1100122
2614	Gas natural L.P	950,000.00	1100122
2711	Vestuario y uniformes	1,500,000.00	1100121
2722	Prendas de Protección Personal	100,000.00	1100122
2911	Herramientas menores	20,000.00	1100122
3361	Impresiones de documentos oficiales para la prestación de servicios públicos, identificación, formatos	100,000.00	1100122
5691	Otros equipos	138,000.00	1100121
3551	Mantenimiento y conservación de vehículos terrestres, aéreos, marítimos, lacustres y fluviales	2,800,000.00	1100122
3571	Instalación, reparación y mantenimiento de maquinaria, otros equipos y herramienta	50,000.00	1100122
3821	Gastos de orden social y cultural	100,000.00	1100122
3921	Otros impuestos y derechos	46,471.00	1100122
5411	Automóviles y camiones	3,000,000.00	1100121
5651	Equipo de comunicación y telecomunicacion	165,068.00	1100122
<b>E0056</b>	<b>SERVICIO ADMINISTRATIVO</b>	<b>8,002,199.26</b>	
1131	Sueldos Base	1,669,725.62	1500522
1132	Sueldos de confianza	1,491,438.35	1500522
1321	Prima Vacacional	157,706.16	1500522
1323	Gratificación de fin de año	524,745.54	1500522
1413	Aportaciones IMSS	628,062.35	1500522
1421	Aportaciones INFONAVIT	228,694.73	1500522
1431	Ahorro para el retiro	233,361.71	1500522
1511	Cuotas para el fondo de ahorro	78,600.71	1500522
1541	Prestaciones establecidas por condiciones generales de trabajo	604,785.23	1500522
1592	Otras prestaciones	807,796.86	1500522
2111	Materiales y útiles de oficina	20,000.00	1100122
3111	Servicio de energía eléctrica	270,000.00	1100122
3131	Servicio de agua	40,000.00	1100122
3141	Servicio telefonía tradicional	40,000.00	1100122
3151	Servicio telefonía celular	247,000.00	1100122
3221	Arrendamiento de edificios y locales	875,282.00	1100122
3751	Viáticos nacionales para servidores públicos en el desempeño de funciones oficiales	10,000.00	1100122
3791	Otros servicios de traslado y hospedaje	5,000.00	1100122
3852	Gastos de las oficinas de servidores públicos superiores y mandos medios	70,000.00	1100122
<b>31111-1203</b>	<b>DIR. DEL INSTITUTO PARA LA FORMACIÓN POLICIAL</b>	<b>18,613,592.00</b>	
<b>R0057</b>	<b>CARRERA TÉCNICA</b>	<b>18,613,592.00</b>	
1131	Sueldos Base	184,554.07	1500522
1132	Sueldos de confianza	1,054,516.48	1500522
1212	Honorarios asimilados	7,285,259.50	1500522
1321	Prima Vacacional	99,058.83	1500522
1323	Gratificación de fin de año	529,315.47	1500522
1413	Aportaciones IMSS	2,220,057.12	2510222
1421	Aportaciones INFONAVIT	587,183.53	2510222
1431	Ahorro para el retiro	450,183.00	2510222
2111	Materiales y útiles de oficina	16,000.00	1100122
2121	Materiales y útiles de impresión y reproducción	20,000.00	1100122
2161	Material de limpieza	60,000.00	1100122
2171	Materiales y útiles de enseñanza	75,000.00	1100122
2212	Productos alimenticios para el personal en las instalaciones de las dependencias y entidades	3,500,000.00	2510222
2421	Materiales de construcción de concreto	30,000.00	1100122
2461	Material eléctrico y electrónico	40,000.00	1100122
2491	Materiales diversos	50,000.00	1100122
2531	Medicinas y productos farmacéuticos	20,000.00	1100122
2612	Combustibles, lubricantes y aditivos para vehículos terrestres, aéreos, marítimos, lacustres y fluviales	185,000.00	1100122
2711	Vestuario y uniformes	500,000.00	1100122
2731	Artículos deportivos	20,000.00	1100122
2921	Refacciones y accesorios menores	5,000.00	1100122
2941	Refacciones y accesorios menores de equipo de cómputo y tecnologías de la información	30,000.00	1100122
3111	Servicio de energía eléctrica	230,000.00	1100122
2911	Herramientas menores	15,000.00	1100122



MUNICIPIO DE CELAYA, GTO.  
Anexo 2 Analítico de Egresos a nivel: Partida Específica

C.A/C.P/COG	DENOMINACIÓN	PRESUPUESTO	F.F
3131	Servicio de agua	70,000.00	1100122
3141	Servicio telefonía tradicional	20,000.00	1100122
3151	Servicio telefonía celular	13,000.00	1100122
3361	Impresiones de documentos oficiales para la prestación de servicios públicos, identificación, formatos	12,000.00	1100122
3391	Servicios profesionales, científicos y técnicos integrales	1,000,000.00	1100122
3511	Conservación y mantenimiento de inmuebles	50,000.00	1100122
3531	Instalación reparación y mantenimiento de bienes informaticos	30,000.00	1100122
3551	Mantenimiento y conservación de vehículos terrestres, aéreos, marítimos, lacustres y fluviales	77,000.00	1100122
3591	Servicios de jardinería y fumigación	15,000.00	1100122
3611	Difusion	30,000.00	1100122
3751	Viáticos nacionales para servidores públicos en el desempeño de funciones oficiales	30,000.00	1100122
3852	Gastos de las oficinas de servidores públicos superiores y mandos medios	6,500.00	1100122
3921	Otros impuestos y derechos	3,964.00	1100122
5211	Equipo de audio y de video	35,000.00	1100122
5231	Camaras fotograficas y de video	15,000.00	1100122
<b>31111-1204</b>	<b>DIR. DE PROTECCIÓN CIVIL Y BOMBEROS</b>	<b>27,052,479.44</b>	
<b>E0050</b>	<b>PREVENCIÓN, MITIGACIÓN DE RIESGOS Y CONTROL DE INCENDIOS</b>	<b>27,052,479.44</b>	
1132	Sueldos de confianza	6,387,160.92	1500522
1212	Honorarios asimilados	3,422,225.12	1500522
1321	Prima Vacacional	338,718.93	1500522
1323	Gratificación de fin de año	1,252,476.97	1500522
1331	Remuneraciones por horas extraordinarias	51,655.82	1500522
1413	Aportaciones IMSS	2,129,689.07	1500522
1421	Aportaciones INFONAVIT	663,210.52	1500522
1431	Ahorro para el retiro	763,799.26	1500522
1511	Cuotas para el fondo de ahorro	157,596.04	1500522
1541	Prestaciones establecidas por condiciones generales de trabajo	139,951.44	1500522
1592	Otras prestaciones	1,812,757.35	1500522
2111	Materiales y útiles de oficina	30,000.00	1100122
2121	Materiales y útiles de impresión y reproducción	20,000.00	1100122
2161	Material de limpieza	40,000.00	1100122
2212	Productos alimenticios para el personal en las instalaciones de las dependencias y entidades	30,000.00	1100122
2491	Materiales diversos	80,000.00	1100122
2541	Materiales, accesorios y suministros médicos	50,000.00	1100122
2612	Combustibles, lubricantes y aditivos para vehículos terrestres, aéreos, marítimos, lacustres y fluviales	2,200,000.00	1100122
2711	Vestuario y uniformes	500,000.00	2510222
2721	Prendas de seguridad	1,000,000.00	2510222
2751	Blancos y otros productos textiles, excepto prendas de vestir	200,000.00	1100122
3111	Servicio de energía eléctrica	112,000.00	1100122
3131	Servicio de agua	20,000.00	1100122
3141	Servicio telefonía tradicional	23,000.00	1100122
3151	Servicio telefonía celular	13,000.00	1100122
3221	Arrendamiento de edificios y locales	503,401.00	1100122
3361	Impresiones de documentos oficiales para la prestación de servicios públicos, identificación, formatos	30,000.00	1100122
3511	Conservación y mantenimiento de inmuebles	150,000.00	1100122
3551	Mantenimiento y conservación de vehículos terrestres, aéreos, marítimos, lacustres y fluviales	1,700,000.00	1100122
3571	Instalación, reparación y mantenimiento de maquinaria, otros equipos y herramienta	100,000.00	1100122
3751	Viáticos nacionales para servidores públicos en el desempeño de funciones oficiales	40,000.00	1100122
3852	Gastos de las oficinas de servidores públicos superiores y mandos medios	25,000.00	1100122
3921	Otros impuestos y derechos	50,000.00	1100122
3921	Otros impuestos y derechos	16,837.00	1100122
4481	Ayudas por desastres naturales y otros siniestros	1,500,000.00	1100122
5411	Automóviles y camiones	1,500,000.00	1100122
<b>31111-1205</b>	<b>DIR. DE FISCALIZACIÓN</b>	<b>14,703,933.63</b>	
<b>E0080</b>	<b>COMERCIO EN LA VÍA PÚBLICA</b>	<b>2,494,173.66</b>	
1131	Sueldos Base	360,382.34	1500522
1132	Sueldos de confianza	509,983.63	1500522
1321	Prima Vacacional	46,621.03	1500522
1322	Prima Dominical	152,275.68	1500522
1323	Gratificación de fin de año	217,739.93	1500522
1413	Aportaciones IMSS	77,238.50	1500522
1421	Aportaciones INFONAVIT	78,851.72	1500522
1431	Ahorro para el retiro	22,630.43	1500522
1511	Cuotas para el fondo de ahorro	126,232.86	1500522
1541	Prestaciones establecidas por condiciones generales de trabajo	274,300.54	1500522
2111	Materiales y útiles de oficina	9,100.00	1100122
2121	Materiales y útiles de impresión y reproducción	50,400.00	1100122



MUNICIPIO DE CELAYA, GTO.  
Anexo 2 Analítico de Egresos a nivel: Partida Específica

C.A/C.P/COG	DENOMINACIÓN	PRESUPUESTO	F.F
2182	Materiales para el registro e identificación de personas	34,500.00	1100122
2491	Materiales diversos	12,000.00	1100122
3221	Arrendamiento de edificios y locales	506,917.00	1100122
3361	Impresiones de documentos oficiales para la prestación de servicios públicos, identificación, formatos	15,000.00	1100122
<b>E0081</b>	<b>MERCADOS Y TIANGUIS</b>	<b>1,479,667.13</b>	
1132	Sueldos de confianza	645,817.17	1500522
1321	Prima Vacacional	22,394.57	1500522
1322	Prima Dominical	61,176.07	1500522
1323	Gratificación de fin de año	105,431.88	1500522
1413	Aportaciones IMSS	148,735.46	1500522
1421	Aportaciones INFONAVIT	52,953.12	1500522
1431	Ahorro para el retiro	53,143.00	1500522
1511	Cuotas para el fondo de ahorro	15,571.67	1500522
1541	Prestaciones establecidas por condiciones generales de trabajo	3,622.00	1500522
1591	Asignaciones adicionales al sueldo	135,195.00	1500522
1592	Otras prestaciones	212,227.19	1500522
2111	Materiales y útiles de oficina	8,400.00	1100122
3361	Impresiones de documentos oficiales para la prestación de servicios públicos, identificación, formatos	15,000.00	1100122
<b>E0082</b>	<b>ESTABLECIMIENTOS COMERCIALES Y DE SERVICIOS C/VRTA DE BEBIDAS ALCOHÓLICAS</b>	<b>2,679,039.82</b>	
1132	Sueldos de confianza	1,201,453.08	1500522
1321	Prima Vacacional	40,282.09	1500522
1322	Prima Dominical	103,200.01	1500522
1323	Gratificación de fin de año	210,564.40	1500522
1413	Aportaciones IMSS	327,208.15	1500522
1421	Aportaciones INFONAVIT	106,375.96	1500522
1431	Ahorro para el retiro	108,651.31	1500522
1511	Cuotas para el fondo de ahorro	31,052.18	1500522
1541	Prestaciones establecidas por condiciones generales de trabajo	6,602.33	1500522
1591	Asignaciones adicionales al sueldo	152,785.00	1500522
1592	Otras prestaciones	367,135.31	1500522
2111	Materiales y útiles de oficina	8,750.00	1100122
3361	Impresiones de documentos oficiales para la prestación de servicios públicos, identificación, formatos	15,000.00	1100122
<b>E0083</b>	<b>GASTOS ADMINISTRATIVOS</b>	<b>8,051,033.02</b>	
1131	Sueldos Base	77,648.22	1500522
1132	Sueldos de confianza	820,484.55	1500522
1212	Honorarios asimilados	2,615,546.04	1500522
1321	Prima Vacacional	57,115.37	1500522
1323	Gratificación de fin de año	273,729.24	1500522
1413	Aportaciones IMSS	830,070.16	1500522
1421	Aportaciones INFONAVIT	234,425.74	1500522
1431	Ahorro para el retiro	239,718.05	1500522
1511	Cuotas para el fondo de ahorro	21,395.73	1500522
1541	Prestaciones establecidas por condiciones generales de trabajo	32,614.92	1500522
1592	Otras prestaciones	214,344.00	1500522
2121	Materiales y útiles de impresión y reproducción	6,720.00	1100122
2161	Material de limpieza	22,425.00	1100122
2461	Material eléctrico y electrónico	10,000.00	1100122
2491	Materiales diversos	24,000.00	1100122
2612	Combustibles, lubricantes y aditivos para vehículos terrestres, aéreos, marítimos, lacustres y fluviales	780,000.00	1100122
2614	Gas natural L.P	35,000.00	1100122
2711	Vestuario y uniformes	160,000.00	1100122
3111	Servicio de energía eléctrica	50,000.00	1100122
3131	Servicio de agua	30,000.00	1100122
3141	Servicio telefonía tradicional	16,000.00	1100122
3151	Servicio telefonía celular	10,000.00	1100122
3511	Conservación y mantenimiento de inmuebles	19,500.00	1100122
3551	Mantenimiento y conservación de vehículos terrestres, aéreos, marítimos, lacustres y fluviales	320,000.00	1100122
5691	Otros equipos	744,000.00	1100121
3571	Instalación, reparación y mantenimiento de maquinaria, otros equipos y herramienta	24,000.00	1100122
3611	Difusión e información de mensajes y actividades gubernamentales	10,000.00	1100122
3751	Viáticos nacionales para servidores públicos en el desempeño de funciones oficiales	5,000.00	1100122
3791	Otros servicios de traslado y hospedaje	5,000.00	1100122
3821	Gastos de orden social y cultural	300,000.00	1100122
3852	Gastos de las oficinas de servidores públicos superiores y mandos medios	19,500.00	1100122
3921	Otros impuestos y derechos	12,796.00	1100122
5641	Sistemas de aire acondicionado, calefacción y de refrigeración industrial y comercial	30,000.00	1100122
<b>31111-1301</b>	<b>OBRA PÚBLICA</b>	<b>312,800,744.83</b>	

MUNICIPIO DE CELAYA, GTO.  
Anexo 2 Analítico de Egresos a nivel: Partida Especifica

C.A./C.P/COG	DENOMINACIÓN	PRESUPUESTO	F.I.
<b>R0138</b>	<b>OBRA PÚBLICA RECURSO DE LIBRE DISPOSICIÓN</b>	<b>111,087,408.00</b>	
3321	Servicios de diseño, arquitectura, ingeniería y actividades relacionadas	787,277.84	1100119
3321	Servicios de diseño, arquitectura, ingeniería y actividades relacionadas	640,154.93	1100120
3321	Servicios de diseño, arquitectura, ingeniería y actividades relacionadas	860,117.87	1100118
4156	Transferencia para inversión pública	269,500.00	1100120
6111	Edificación habitacional	5,654,889.85	1100119
6121	Edificación no habitacional	1,427,940.33	1100118
6121	Edificación no habitacional	4,369,078.10	1100120
6131	Construcción de obras para el abastecimiento de agua, petróleo, gas, electricidad y telecomunicaciones	52,000,000.00	1100121
6131	Construcción de obras para el abastecimiento de agua, petróleo, gas, electricidad y telecomunicaciones	31,636,570.68	1100122
6131	Construcción de obras para el abastecimiento de agua, petróleo, gas, electricidad y telecomunicaciones	2,720,198.36	1100120
6141	División de terrenos y construcción de obras de urbanización	1,789,624.59	1100120
6141	División de terrenos y construcción de obras de urbanización	2,651,446.08	1100119
6141	División de terrenos y construcción de obras de urbanización	751,508.79	1100118
6221	Edificación no habitacional	2,564,186.78	1100118
6131	Construcción de obras para el abastecimiento de agua, petróleo, gas, electricidad y telecomunicaciones	729,059.50	1100118
6221	Edificación no habitacional	1,896,792.30	1100119
4156	Transferencia para inversión pública	339,062.00	1100119
<b>R0139</b>	<b>OBRA PÚBLICA RECURSO FAISM</b>	<b>96,643,134.00</b>	
6131	Construcción de obras para el abastecimiento de agua, petróleo, gas, electricidad y telecomunicaciones	96,643,134.00	2510122
<b>R0140</b>	<b>OBRA PÚBLICA RECURSO FORTAMUN</b>	<b>42,117,160.00</b>	
6141	División de terrenos y construcción de obras de urbanización	42,117,160.00	2510222
<b>R0141</b>	<b>REMANENTE LD. PGO 2021</b>	<b>19,821,548.48</b>	
6111	Edificación habitacional	30,449.99	1100120
6121	Edificación no habitacional	8,618,580.72	1100120
6131	Construcción de obras para el abastecimiento de agua, petróleo, gas, electricidad y telecomunicaciones	81,173.77	1100120
6141	División de terrenos y construcción de obras de urbanización	3,662,732.53	1100120
4156	Transferencia para inversión pública	1,735,048.27	1100120
6121	Edificación no habitacional	378,291.79	1100121
3321	Servicios de diseño, arquitectura, ingeniería y actividades relacionadas	5,315,271.41	1100120
<b>R0180</b>	<b>REMANENTE RECURSO DE LIBRE DISPOSICIÓN</b>	<b>5,531,970.72</b>	
3321	Servicios de diseño, arquitectura, ingeniería y actividades relacionadas	581,290.93	1100117
3321	Servicios de diseño, arquitectura, ingeniería y actividades relacionadas	517,977.89	1100116
6121	Edificación no habitacional	544,372.21	1100116
6121	Edificación no habitacional	109,723.97	1100117
6131	Construcción de obras para el abastecimiento de agua, petróleo, gas, electricidad y telecomunicaciones	452,048.51	1100116
6141	División de terrenos y construcción de obras de urbanización	745,781.00	1100117
6141	División de terrenos y construcción de obras de urbanización	280,861.26	1100116
6221	Edificación no habitacional	2,299,914.95	1100117
<b>S0046</b>	<b>PROG. GTO. MI MUEVE</b>	<b>2,061,990.69</b>	
6121	Edificación no habitacional	1,031,959.84	2610221
6121	Edificación no habitacional	1,030,030.85	2610222
<b>S0066</b>	<b>PROG. EMBELLECIENDO MI COLONIA</b>	<b>14,767,181.66</b>	
6141	División de terrenos y construcción de obras de urbanización	9,713,438.38	2610221
6141	División de terrenos y construcción de obras de urbanización	3,053,743.28	2610222
<b>S0076</b>	<b>PROGRAMA DESARROLLO ECONÓMICO</b>	<b>17,770,351.00</b>	
6141	División de terrenos y construcción de obras de urbanización	1,971,380.78	2610121
6141	División de terrenos y construcción de obras de urbanización	11,028,619.22	2610122
6141	División de terrenos y construcción de obras de urbanización	2,000,000.00	1100121
6131	Construcción de obras para el abastecimiento de agua, petróleo, gas, electricidad y telecomunicaciones	2,320,351.00	2610121
6131	Construcción de obras para el abastecimiento de agua, petróleo, gas, electricidad y telecomunicaciones	450,000.00	2610122
<b>UD269</b>	<b>PROGRAMA INFRAESTRUCTURA</b>	<b>5,000,000.28</b>	
6111	Edificación habitacional	5,000,000.28	2610122
<b>31111-1501</b>	<b>DIR. DE MEDIO AMBIENTE</b>	<b>28,484,802.41</b>	
<b>00220</b>	<b>PARQUE BICENTENARIO</b>	<b>3,036,034.06</b>	
1131	Sueldos Base	301,711.16	1500522
1132	Sueldos de confianza	200,026.94	1500522
1212	Honorarios asimilados	459,806.37	1500522
1321	Prima Vacacional	29,584.10	1500522
1323	Gratificación de fin de año	124,553.99	1500522
1413	Aportaciones IMSS	225,514.96	1500522
1421	Aportaciones INFONAVIT	74,145.66	1500522
1431	Ahorro para el retiro	74,162.32	1500522
1511	Cuotas para el fondo de ahorro	13,923.07	1500522
1541	Prestaciones establecidas por condiciones generales de trabajo	161,877.66	1500522
1592	Otras prestaciones	221,451.83	1500522
2111	Materiales y útiles de oficina	3,500.00	1100122



MUNICIPIO DE CELAYA, GTO.  
Anexo 2 Analítico de Egresos a nivel: Partida Específica

C.A/C.P/COG	DENOMINACIÓN	PRESUPUESTO	F.F
2161	Material de limpieza	20,000.00	1100122
2461	Material eléctrico y electrónico	15,000.00	1100122
2491	Materiales diversos	130,000.00	1100122
2521	Fertilizantes y abonos	20,000.00	1100122
2522	Plaguicidas y pesticidas	15,000.00	1100122
2612	Combustibles, lubricantes y aditivos para vehículos terrestres, aéreos, marítimos, lacustres y fluviales	270,000.00	1100122
2911	Herramientas menores	15,000.00	1100122
3141	Servicio telefonía tradicional	43,000.00	1100122
3381	Servicios de vigilancia	382,000.00	1100122
3511	Conservación y mantenimiento de inmuebles	50,000.00	1100122
3551	Mantenimiento y conservación de vehículos terrestres, aéreos, marítimos, lacustres y fluviales	25,000.00	1100122
3612	Impresión y elaboración de publicaciones oficiales y de información en general para difusión	50,000.00	1100122
3921	Otros impuestos y derechos	10,776.00	1100122
5611	Maquinaria y equipo agropecuario	100,000.00	1100122
<b>E0305</b>	<b>UNIDAD ADMINISTRATIVA</b>	<b>3,393,241.51</b>	
1132	Sueldos de confianza	1,152,314.63	1500522
1321	Prima Vacacional	61,610.11	1500522
1322	Prima Dominical	90,908.64	1500522
1323	Gratificación de fin de año	190,075.27	1500522
1331	Remuneraciones por horas extraordinarias	21,246.93	1500522
1413	Aportaciones IMSS	297,006.39	1500522
1421	Aportaciones INFONAVIT	89,831.94	1500522
1431	Ahorro para el retiro	90,996.89	1500522
1511	Cuotas para el fondo de ahorro	28,604.66	1500522
1541	Prestaciones establecidas por condiciones generales de trabajo	6,740.06	1500522
1592	Otras prestaciones	289,805.99	1500522
2111	Materiales y útiles de oficina	11,000.00	1100122
2121	Materiales y útiles de impresión y reproducción	5,000.00	1100122
2161	Material de limpieza	20,000.00	1100122
2212	Productos alimenticios para el personal en las instalaciones de las dependencias y entidades	5,000.00	1100122
2531	Medicinas y productos farmacéuticos	2,000.00	1100122
2612	Combustibles, lubricantes y aditivos para vehículos terrestres, aéreos, marítimos, lacustres y fluviales	130,000.00	1100122
2614	Gas Natural L.P.	95,000.00	1100122
2722	Prendas de protección personal	10,000.00	1100122
2941	Refacciones y accesorios menores de equipo de cómputo y tecnologías de la información	3,000.00	1100122
3111	Servicio de energía eléctrica	200,000.00	1100122
3141	Servicio telefonía tradicional	84,000.00	1100122
3151	Servicio telefonía celular	36,000.00	1100122
3511	Conservación y mantenimiento de inmuebles	50,000.00	1100122
3551	Mantenimiento y conservación de vehículos terrestres, aéreos, marítimos, lacustres y fluviales	160,000.00	1100122
3612	Impresión y elaboración de publicaciones oficiales y de información en general para difusión	10,000.00	1100122
5691	Otros equipos	144,000.00	1100121
3571	Instalación, reparación y mantenimiento de maquinaria, otros equipos y herramienta	25,000.00	1100122
3751	Viáticos nacionales para servidores públicos en el desempeño de funciones oficiales	3,000.00	1100122
3791	Otros servicios de traslado y hospedaje	6,000.00	1100122
3852	Gastos de las oficinas de servidores públicos superiores y mandos medios	35,000.00	1100122
<b>E0307</b>	<b>UNIDAD DE PREVENCIÓN Y CONTROL AMBIENTAL</b>	<b>6,548,968.80</b>	
1132	Sueldos de confianza	1,061,773.17	1500522
1212	Honorarios asimilados	2,700,442.29	1500522
1321	Prima Vacacional	101,438.47	1500522
1323	Gratificación de fin de año	358,123.67	1500522
1413	Aportaciones IMSS	967,122.17	1500522
1421	Aportaciones INFONAVIT	254,301.60	1500522
1431	Ahorro para el retiro	261,931.20	1500522
1511	Cuotas para el fondo de ahorro	27,107.02	1500522
1541	Prestaciones establecidas por condiciones generales de trabajo	10,103.90	1500522
1592	Otras prestaciones	300,025.31	1500522
2111	Materiales y útiles de oficina	6,000.00	1100122
2212	Productos alimenticios para el personal en las instalaciones de las dependencias y entidades	15,000.00	1100122
2491	Materiales diversos	5,000.00	1100122
2551	Materiales, accesorios y suministros de laboratorio	35,000.00	1100122
2612	Combustibles, lubricantes y aditivos para vehículos terrestres, aéreos, marítimos, lacustres y fluviales	150,000.00	1100122
2722	Prendas de protección personal	10,000.00	1100122
2911	Herramientas menores	5,000.00	1100122
3361	Impresiones de documentos oficiales para la prestación de servicios públicos, identificación, formatos	10,000.00	1100122
3331	Servicios de consultoría administrativa	40,000.00	1100122
3471	Fletes y maniobras	100,000.00	1100122



MUNICIPIO DE CELAYA, GTO.  
Anexo 2 Analítico de Egresos a nivel: Partida Específica

C.A./C.P./COG	DENOMINACIÓN	PRESUPUESTO	F.F.
3551	Mantenimiento y conservación de vehículos terrestres, aéreos, marítimos, lacustres y fluviales	120,000.00	1100122
3571	Instalación, reparación y mantenimiento de maquinaria, otros equipos y herramienta	10,000.00	1100122
<b>E0309</b>	<b>UNIDAD DE RECURSOS NATURALES Y ORDENAMIENTO ECOLÓGICO</b>	<b>1,344,311.11</b>	
1132	Sueldos de confianza	451,425.20	1500522
1321	Prima Vacacional	34,283.66	1500522
1323	Gratificación de fin de año	77,319.00	1500522
1413	Aportaciones IMSS	108,817.55	1500522
1421	Aportaciones INFONAVIT	39,904.02	1500522
1431	Ahorro para el retiro	40,372.69	1500522
1511	Cuotas para el fondo de ahorro	11,576.54	1500522
1541	Prestaciones establecidas por condiciones generales de trabajo	4,330.24	1500522
1592	Otras prestaciones	129,282.21	1500522
2111	Materiales y útiles de oficina	7,000.00	1100122
2161	Material de limpieza	10,000.00	1100122
2312	Material agropecuario	70,000.00	1100122
2411	Materiales de construcción minerales no metálicos	10,000.00	1100122
2491	Materiales diversos	50,000.00	1100122
2521	Fertilizantes y abonos	10,000.00	1100122
2522	Plaguicidas y pesticidas	5,000.00	1100122
2612	Combustibles, lubricantes y aditivos para vehículos terrestres, aéreos, marítimos, lacustres y fluviales	20,000.00	1100122
2911	Herramientas menores	15,000.00	1100122
3331	Servicios de consultoría administrativa	15,000.00	1100122
3551	Mantenimiento y conservación de vehículos terrestres, aéreos, marítimos, lacustres y fluviales	130,000.00	1100122
3751	Viaticos nacionales	5,000.00	1100122
3821	Gastos de orden social y cultural	100,000.00	1100122
<b>E0310</b>	<b>PROYECTOS SMAQT</b>	<b>13,882,946.93</b>	
2461	Material eléctrico y electrónico	980,405.78	2610122
2461	Material eléctrico y electrónico	508,410.43	1100121
3391	Servicios profesionales, científicos y técnicos integrales	724,880.77	1100121
3391	Servicios profesionales, científicos y técnicos integrales	1,289,067.90	2610122
3511	Conservación y mantenimiento de inmuebles	3,000,000.00	1100122
3511	Conservación y mantenimiento de inmuebles	5,000,000.00	2610122
4411	Gastos relacionados con actividades culturales, deportivas y de ayuda extraordinaria	784,114.85	1100121
4411	Gastos relacionados con actividades culturales, deportivas y de ayuda extraordinaria	1,596,067.20	2610122
<b>E0311</b>	<b>CENTRO DE ASISTENCIA ANIMAL</b>	<b>320,000.00</b>	
2161	Material de limpieza	15,000.00	1100122
2221	Productos alimenticios para animales	100,000.00	1100122
2491	Materiales diversos	15,000.00	1100122
2531	Medicinas y productos farmacéuticos	30,000.00	1100122
2541	Materiales, accesorios y suministros médicos	20,000.00	1100122
2721	Prendas de seguridad	10,000.00	1100122
2911	Herramientas menores	15,000.00	1100122
3381	Servicios de vigilancia	10,000.00	1100122
3511	Conservación y mantenimiento de inmuebles	10,000.00	1100122
3571	Instalación, reparación y mantenimiento de maquinaria, otros equipos y herramienta	10,000.00	1100122
3721	Pasajes terrestres nacionales para servidores públicos en el desempeño de comisiones y funciones oficiales	5,000.00	1100122
5691	Otros Equipos	30,000.00	1100122
3391	Servicios profesionales, científicos y técnicos integrales	50,000.00	1100122
<b>31120-8201</b>	<b>SISTEMA MUNICIPAL DIF</b>	<b>37,329,871.65</b>	
<b>U0232</b>	<b>DIR. GENERAL D.I.F.</b>	<b>37,329,871.65</b>	
4151	Transferencias para servicios personales	36,229,871.65	1500522
4155	Transferencias para bienes muebles, inmuebles e intangibles	1,100,000.00	1500522
<b>31120-8301</b>	<b>SISTEMA DE CULTURA FÍSICA Y DEPORTE DEL MUNICIPIO DE CELAYA</b>	<b>19,025,357.58</b>	
<b>U0236</b>	<b>DIR. GENERAL SÍDEC</b>	<b>19,025,357.58</b>	
4151	Transferencias para servicios personales	19,025,357.58	1500522
<b>31120-8401</b>	<b>INSTITUTO MUNICIPAL DE ARTE Y CULTURA</b>	<b>32,108,248.00</b>	
<b>U0127</b>	<b>INSTITUTO MUNICIPAL DE ARTE Y CULTURA</b>	<b>32,108,248.00</b>	
4151	Transferencias para servicios personales	32,108,248.00	1100122
<b>31120-8501</b>	<b>PATRONATO DE LA FERIA</b>	<b>5,473,846.00</b>	
<b>U0276</b>	<b>PATRONATO DE LA FERIA</b>	<b>5,473,846.00</b>	
4151	Transferencias para servicios personales	2,079,733.84	1100122
4152	Transferencias para materiales y suministros	212,445.60	1100122
4153	Transferencias para servicios básicos	981,666.56	1100122
4153	Transferencias para servicios básicos	1,500,000.00	1100121
4153	Transferencias para servicios básicos	700,000.00	1100122
<b>31120-8601</b>	<b>INSTITUTO MUNICIPAL DE VIVIENDA</b>	<b>3,290,921.00</b>	
<b>U0241</b>	<b>SERVICIOS ADMINISTRATIVOS</b>	<b>3,290,921.00</b>	

MUNICIPIO DE CELAYA, GTO.  
Anexo 2 Analítico de Egresos a nivel: Partida Específica

C.A/C.P/COG	DENOMINACIÓN	PRESUPUESTO	F.F
4151	Transferencias para servicios personales	3,290,921.00	1100122
<b>31120-8801</b>	<b>INSTITUTO MUNICIPAL DE INVESTIGACIÓN, PLANEACIÓN Y ESTADÍSTICA</b>	<b>15,309,132.00</b>	
U0249	DIR. GENERAL	15,309,132.00	
4151	Transferencias para servicios personales	12,941,183.00	1100122
4152	Transferencias para materiales y suministros	576,600.00	1100122
4153	Transferencias para servicios básicos	1,019,349.00	1100122
4152	Transferencias para materiales y suministros	262,000.00	1100122
4153	Transferencias para servicios básicos	510,000.00	1100121
<b>31120-8901</b>	<b>INSTITUTO MUNICIPAL DE LA MUJER CELAYENSE</b>	<b>4,055,948.00</b>	
U0253	DIR. GENERAL	4,055,948.00	
4151	Transferencias para servicios personales	4,055,948.00	1100122
<b>31120-9001</b>	<b>PATRONATO PARQUE XOCHIPILLI</b>	<b>1,500,000.00</b>	
U0134	PATRONATO DEL PARQUE XOCHIPILLI	1,500,000.00	
4151	Transferencias para servicios personales	1,500,000.00	1100122
<b>31120-9101</b>	<b>CONSEJO DE TURISMO DE CELAYA</b>	<b>4,630,297.00</b>	
U0129	CONSEJO DE TURISMO DE CELAYA	3,630,297.00	
4151	Transferencias para servicios personales	3,230,297.00	1100122
4151	Transferencias para servicios personales	400,000.00	1100122
U0130	APORT. CONSEJO DE TURISMO DE CELAYA FONDOS MIXTOS	1,000,000.00	
4153	Transferencias para servicios básicos	1,000,000.00	1100122
<b>31120-9201</b>	<b>INSTITUTO MUNICIPAL DE LA JUVENTUD</b>	<b>2,949,425.00</b>	
U0132	INSTITUTO MUNICIPAL DE LA JUVENTUD	2,949,425.00	
4151	Transferencias para servicios personales	2,949,425.00	1100122
<b>31120-9301</b>	<b>JUNTA MUNICIPAL DE AGUA POTABLE Y ALCANTARILLADO</b>	<b>8,082,084.80</b>	
U0301	JUNTA MUNICIPAL DE AGUA POTABLE Y ALCANTARILLADO	8,082,084.80	
4156	Transferencia para inversión pública	2,016,397.94	1100120
4156	Transferencia para inversión pública	65,686.86	1100116
4156	Transferencia para inversión pública	6,000,000.00	1100122
<b>31120-9401</b>	<b>INSTITUTO MUNICIPAL PARA LA INCLUSIÓN Y ATENCIÓN DE PERSONAS CON DISCAPACIDAD</b>	<b>4,710,160.00</b>	
U0140	COORD. DE SERVICIOS MÉDICOS Y DISCAPACIDAD	4,710,160.00	
4151	Transferencias para servicios personales	4,710,160.00	1100122



# ANEXO

## III





INSTITUTO MUNICIPAL DE INVESTIGACION, PLANEACIÓN Y ESTADÍSTICA PARA  
EL MUNICIPIO DE CELAYA, GTO.

Clasificación por Fuentes de Financiamiento

Categoría	Presupuesto aprobado
1 Recursos fiscales	15,309,132.00
Total presupuesto de egresos	15,309,132.00



INSTITUTO MUNICIPAL DE INVESTIGACION, PLANEACIÓN Y ESTADÍSTICA PARA EL MUNICIPIO DE CELAYA, GTO.

Clasificación por Tipo de Gasto

Categoría	Presupuesto aprobado
1 Gasto Corriente	15,309,132.00
Total presupuesto de egresos	15,309,132.00



INSTITUTO MUNICIPAL DE INVESTIGACION, PLANEACIÓN Y ESTADÍSTICA PARA EL MUNICIPIO DE CELAYA, GTO.

Capítulo-Concepto-Partida genérica		Presupuesto aprobado
<b>1000</b>	<b>SERVICIOS PERSONALES</b>	<b>13,098,276.69</b>
<b>1100</b>	<b>REMUNERACIONES AL PERSONAL DE CARÁCTER PERMANENTE</b>	<b>9,174,572.15</b>
1131	Sueldos base	9,174,572.15
<b>1200</b>	<b>REMUNERACIONES AL PERSONAL DE CARÁCTER TRANSITORIO</b>	<b>197,874.56</b>
1212	Honorarios asimilables a salarios	197,874.56
<b>1300</b>	<b>REMUNERACIONES ADICIONALES Y ESPECIALES</b>	<b>1,614,948.98</b>
1321	Prima vacacional	328,537.73
1323	Gratificación de fin de año	1,281,411.25
1331	Horas extraordinarias	5,000.00
<b>1400</b>	<b>SEGURIDAD SOCIAL</b>	<b>2,070,881.00</b>
1411	Aportaciones al ISSEG	18,200.00
1413	Aportaciones IMSS	1,494,058.00
1421	Aportaciones INFONAVIT	558,623.00
<b>1500</b>	<b>OTRAS PRESTACIONES SOCIALES Y ECONÓMICAS</b>	<b>40,000.00</b>
1551	Capacitación de los servidores públicos	40,000.00
<b>2000</b>	<b>MATERIALES Y SUMINISTROS</b>	<b>609,760.20</b>
<b>2100</b>	<b>MATERIALES DE ADMINISTRACIÓN, EMISIÓN DE DOCUMENTOS Y ARTICULOS OFICIALES</b>	<b>362,510.20</b>
2111	Materiales y útiles de oficina	152,510.20
2121	Maty útiles impresión	187,000.00
2161	Material de limpieza	23,000.00
<b>2500</b>	<b>PRODUCTOS QUÍMICOS, FARMACÉUTICOS Y DE LABORATORIO</b>	<b>8,600.00</b>
2531	Medicinas y productos farmacéuticos	8,600.00
<b>2600</b>	<b>COMBUSTIBLES, LUBRICANTES Y ADITIVOS</b>	<b>209,850.00</b>
2612	Combustibles, lubricantes y aditivos	209,850.00
<b>2700</b>	<b>VESTUARIO, BLANCOS, PRENDAS DE PROTECCIÓN Y ARTÍCULOS DEPORTIVOS</b>	<b>28,800.00</b>
2711	Vestuario y uniformes	28,800.00
<b>3000</b>	<b>SERVICIOS GENERALES</b>	<b>1,601,095.11</b>
<b>3100</b>	<b>SERVICIOS BÁSICOS</b>	<b>397,500.00</b>
3111	Energía eléctrica	240,000.00
3141	Telefonía tradicional	43,000.00
3151	Telefonía celular	29,700.00
3171	Servicios de acceso de Internet	53,800.00
3173	Servicio de procesamiento de información	28,000.00
3181	Servicio postal	3,000.00
<b>3300</b>	<b>SERVICIOS PROFESIONALES, CIENTÍFICOS, TÉCNICOS Y OTROS SERVICIOS</b>	<b>540,500.00</b>
3353	Servicios Estadísticos	531,000.00
3381	Servicios de vigilancia	9,500.00
<b>3400</b>	<b>SERVICIOS FINANCIEROS, BANCARIOS Y COMERCIALES</b>	<b>38,450.00</b>
3451	Seguro de bienes patrimoniales	38,450.00
<b>3500</b>	<b>SERVICIOS DE INSTALACIÓN, REPARACIÓN, MANTENIMIENTO Y CONSERVACIÓN</b>	<b>239,350.00</b>
3511	Conservación y mantenimiento menor de inmuebles	90,000.00
3531	Instalación, reparación y mantenimiento de equipo de cómputo y tecnología de la información	28,850.00
3551	Mtto vehicular	120,500.00
<b>3700</b>	<b>SERVICIOS DE TRASLADO Y VIÁTICOS</b>	<b>59,900.00</b>
3721	Pasajes terrestres Nacionales	7,000.00
3751	Viaticos nacionales	28,300.00
3791	Otros serv traslado	24,600.00
<b>3800</b>	<b>SERVICIOS OFICIALES</b>	<b>66,000.00</b>
3852	Gastos de oficina SP	66,000.00
<b>3900</b>	<b>OTROS SERVICIOS GENERALES</b>	<b>259,395.11</b>
3921	Otros impuestos y derechos	6,800.00
3981	Impuesto sobre nominas	252,595.11
<b>Total presupuesto de egresos</b>		<b>15,309,132.00</b>



**INSTITUTO MUNICIPAL DE INVESTIGACION, PLANEACIÓN Y ESTADÍSTICA PARA EL MUNICIPIO DE CELAYA, GTO.**

<b>Clasificación Administrativa / Clasificación por Objeto del Gasto</b>	<b>Presupuesto aprobado</b>
<b>01-DIRECCIÓN GENERAL</b>	<b>2,725,900.13</b>
1000 SERVICIOS PERSONALES	1,863,790.23
2000 MATERIALES Y SUMINISTROS	47,300.00
3000 SERVICIOS GENERALES	814,809.90
<b>02 -DIRECCION DE PLANEACIÓN</b>	<b>5,594,821.12</b>
1000 SERVICIOS PERSONALES	5,167,172.19
2000 MATERIALES Y SUMINISTROS	217,600.00
3000 SERVICIOS GENERALES	210,048.93
<b>03 - COORDINACIÓN ADMINISTRATIVA</b>	<b>2,079,995.69</b>
1000 SERVICIOS PERSONALES	1,466,823.40
2000 MATERIALES Y SUMINISTROS	241,660.20
3000 SERVICIOS GENERALES	371,512.09
<b>04- COORDINACION DE COPLADEM</b>	<b>981,141.10</b>
1000 SERVICIOS PERSONALES	890,323.52
2000 MATERIALES Y SUMINISTROS	30,000.00
3000 SERVICIOS GENERALES	60,817.58
<b>05- DIRECCION DE PROYECTOS</b>	<b>3,927,273.96</b>
1000 SERVICIOS PERSONALES	3,710,167.35
2000 MATERIALES Y SUMINISTROS	80,200.00
3000 SERVICIOS GENERALES	136,906.61
<b>Total presupuesto de egresos</b>	<b>15,309,132.00</b>

INSTITUTO MUNICIPAL DE INVESTIGACION, PLANEACIÓN Y ESTADÍSTICA PARA EL MUNICIPIO DE CELAYA,  
GTO.

**Clasificación Funcional del Gasto (Finalidad, función y subfunción)**

Finalidad-Función-Subfunción		Presupuesto aprobado
1	GOBIERNO	15,309,132.00
1.8.	OTROS SERVICIOS GENERALES	15,309,132.00
1.8.2	Servicios Estadísticos	15,309,132.00
<b>Total presupuesto de egresos</b>		<b>15,309,132.00</b>

INSTITUTO MUNICIPAL DE INVESTIGACION, PLANEACIÓN Y ESTADÍSTICA PARA EL MUNICIPIO DE CELAYA, GTO.

**Clasificación Programática**

Programas presupuestarios		Presupuesto aprobado
<b>Programas</b>		
Subsidios: Sector Social y Privado o Entidades Federativas y Municipios		
<b>Desempeño de las Funciones</b>		
Prestación de Servicios Públicos	E	15,309,132.00
<b>Total presupuesto de egresos</b>		<b>15,309,132.00</b>





INSTITUTO MUNICIPAL DE INVESTIGACION, PLANEACIÓN Y ESTADÍSTICA PARA EL MUNICIPIO DE CELAYA, GTO.

## Análisis de plazas de la Entidad

Área/Departamento	Plaza	Número de plazas	Confianza	Base	Honorarios
DIRECCION GENERAL	DIRECTOR GENERAL	1	1		
DIRECCION GENERAL	ASISTENTE DIRECTOR GENERAL	1		1	
DIRECCION GENERAL	JEFATURA JURIDICA	1		1	
DIRECCION GENERAL	JEFATURA DE INTEGRACION DE EXPEDIENTES	1		1	
<b>Suma</b>		<b>4</b>	<b>1</b>	<b>3</b>	<b>0</b>
DIRECCION DE PLANEACION	DIRECCION DE PLANEACION	1		1	
DIRECCION DE PLANEACION	ASISTENTE DE DIRECCION DE PLANEACION	1		1	
DIRECCION DE PLANEACION	COORDINACION DE COPLADEM	1		1	
DIRECCION DE PLANEACION	AUXILIAR DE COORD. COPLADEM	2		2	
DIRECCION DE PLANEACION	COORDINACION TÉCNICA	1		1	
DIRECCION DE PLANEACION	ASISTENTE DE COORDINACIÓN TÉCNICA	1		1	
DIRECCION DE PLANEACION	JEFATURA DE INFORMACIÓN ESTAD	1		1	
DIRECCION DE PLANEACION	AUXILIAR DE CARTOGRAFÍA	1		1	
DIRECCION DE PLANEACION	AUXILIAR DE ESTADISTICA	1		1	
DIRECCION DE PLANEACION	AUXILIAR DE INFORMACIÓN, ESTADÍSTICA Y GEOGRÁFICA	1		1	
DIRECCION DE PLANEACION	ENCARGADO DE PROYECTOS	1		1	
DIRECCION DE PLANEACION	AUXILIAR DE PROYECTOS	1		1	
DIRECCION DE PLANEACION	JEFATURA DUOET	1		1	
DIRECCION DE PLANEACION	ASISTENTE JEFATURA DUOET	1		1	
DIRECCION DE PLANEACION	JEFATURA DE FOTOGRAMETRÍA	1		1	
DIRECCION DE PLANEACION	JEFATURA DE SEGUIMIENTO AL PROGRAMA DE GOBIERNO	1		1	
DIRECCION DE PLANEACION	ASISTENTE JEFATURA DE SEGUIMIENTO AL PROGRAMA DE GOBIERNO	1		1	
DIRECCION DE PLANEACION	AUXILIAR CAE	1		1	
<b>Suma</b>		<b>19</b>	<b>0</b>	<b>19</b>	<b>0</b>
COORDINACIÓN ADMINISTRATIVA	COORDINACIÓN ADMINISTRATIVA	1		1	
COORDINACIÓN ADMINISTRATIVA	AUXILIAR CONTABLE	1		1	
COORDINACIÓN ADMINISTRATIVA	AUXILIAR DE EL AREA DE ENLACE DE PROGRAMAS	1		1	
COORDINACIÓN ADMINISTRATIVA	MENSAJERO	1		1	
COORDINACIÓN ADMINISTRATIVA	INTENDENTE	1		1	
<b>Suma</b>		<b>5</b>	<b>0</b>	<b>5</b>	<b>0</b>
DIRECCION DE PROYECTOS	DIRECTOR DE PROYECTOS	1		1	
DIRECCION DE PROYECTOS	ASISTENTE DE DIRECCION DE PROYECTOS	1		1	
DIRECCION DE PROYECTOS	COORDINACIÓN DE PROYECTOS	1		1	
DIRECCION DE PROYECTOS	JEFATURA DE INFRAESTRUCTURA VIAL	1		1	
DIRECCION DE PROYECTOS	AUXILIAR INFRAESTRUCTURA VIAL	2		2	
DIRECCION DE PROYECTOS	JEFATURA DE IMAGEN URBANA	1		1	
DIRECCION DE PROYECTOS	AUXILIAR IMAGEN URBANA	1		1	
DIRECCION DE PROYECTOS	JEFATURA DE EDIFICACIÓN	1		1	
DIRECCION DE PROYECTOS	AUXILIAR DE EDIFICACIÓN	2		2	
DIRECCION DE PROYECTOS	ENCARGADO DE COSTOS Y PROYECTOS	1		1	
<b>Suma</b>		<b>12</b>	<b>0</b>	<b>12</b>	<b>0</b>
<b>Suma</b>		<b>40</b>	<b>1</b>	<b>39</b>	<b>0</b>



**INSTITUTO MUNICIPAL DE  
INVESTIGACION, PLANEACION Y  
ESTADISTICA PARA EL MUNICIPIO DE  
CELAYA, GTO.**

Costo anual bruto		641,792.19	584,696.47	584,696.47	483,380.38	452,978.85	401,366.49	409,251.18
Costo mensual bruto		53,482.68	48,724.71	48,724.71	40,281.70	37,748.24	33,447.21	34,104.27
Costo patronal		2,672.17	2,410.67	2,410.67	1,970.17	1,839.25	1,611.92	1,648.42
Impuesto sobre nómina		1,206.00	1,088.00	1,088.00	889.00	830.00	728.00	744.00
Seguridad social		6,506.50	5,918.17	5,918.17	4,926.92	4,632.33	4,120.83	4,203.00
Total percepción mensual neta más proporción de aguinaldo y prima vacacional		43,098.01	39,307.87	39,307.87	32,495.61	30,446.66	26,986.46	27,508.85
Total percepción mensual neta		35,766.76	31,851.02	31,851.02	26,781.62	25,400.62	22,311.49	22,986.34
Total deducciones		8,740.00	7,453.00	7,453.00	5,715.00	5,233.00	4,276.00	4,469.00
Seguridad social		1,448.00	1,303.00	1,303.00	1,059.00	986.00	860.00	880.00
ISR		7,292.00	6,150.00	6,150.00	4,656.00	4,247.00	3,416.00	3,589.00
Total percepción mensual bruta		44,506.76	39,304.02	39,304.02	32,496.62	30,633.62	26,587.49	27,455.34
Percepción mensual bruta		X	0.00	0.00	0.00	0.00	0.00	0.00
Prestaciones adicionales mensuales [1]		X	0.00	0.00	0.00	0.00	0.00	0.00
Pasajes		0.00	0.00	0.00	0.00	0.00	0.00	0.00
Despensa		0.00	0.00	0.00	0.00	0.00	0.00	0.00
Sueldo base mensual		44,506.76	39,304.02	39,304.02	32,496.62	30,633.62	26,587.49	27,455.34
Plaza		DIRECTOR GENERAL	DIRECTOR DE PLANEACION	DIRECTOR DE PROYECTOS	COORDINADOR ADMINISTRATIVO	COORDINADOR TECNICO	COORDINADOR DE PROYECTOS	COORDINADOR DE COPLADEM

C



**INSTITUTO MUNICIPAL DE  
INVESTIGACION, PLANEACIÓN Y  
ESTADÍSTICA PARA EL MUNICIPIO DE  
CELAYA, GTO.**

Costo anual bruto	451,195.12	361,847.90	435,307.80	372,845.06	335,869.17	315,285.85	304,074.40
Costo mensual bruto	37,599.59	30,153.99	36,275.65	31,070.42	27,989.10	26,273.82	25,339.53
INFONAVIT	1,831.33	1,437.83	1,761.42	1,483.50	1,330.33	1,241.08	1,192.50
Impuesto sobre nómina	827.00	649.00	795.00	670.00	601.00	560.00	538.00
Seguridad social	4,614.58	3,729.17	4,457.17	3,831.92	3,487.33	3,286.50	3,177.25
Total percepción mensual neta más proporción de aguinaldo y prima vacacional	30,326.68	24,337.99	29,262.06	25,085.00	22,570.44	21,186.24	20,431.78
Total percepción mensual neta	25,302.28	19,890.44	24,429.66	20,327.59	18,920.59	17,781.23	17,160.06
Total deducciones	5,200.00	3,552.00	4,907.00	3,693.00	3,237.00	2,890.00	2,702.00
Seguridad social	982.00	763.00	943.00	789.00	704.00	654.00	627.00
ISR	4,218.00	2,789.00	3,964.00	2,904.00	2,533.00	2,236.00	2,075.00
Total percepción mensual bruta	30,502.28	23,442.44	29,336.66	24,020.59	22,157.59	20,671.23	19,862.06
Prestaciones adicionales mensuales [1]	X	0.00	0.00	0.00	0.00	0.00	0.00
Percepción mensual bruta	X	0.00	0.00	0.00	0.00	0.00	0.00
Pasajes		0.00	0.00	0.00	0.00	0.00	0.00
Despensa		0.00	0.00	0.00	0.00	0.00	0.00
Sueldo base mensual		30,502.28	29,336.66	24,020.59	22,157.59	20,671.23	19,862.06
Plaza	JEFATURA DE SEGUIMIENTO AL PROGRAMA DE GOBIERNO	JEFATURA DE FOTOGRAMETRIA	JEFATURA DE INTEGRACION DE EXPEDIENTES	JEFATURA DE INFORMACION ESTADISTICA Y GEOGRAFICA	JEFATURA DE DESARROLLO URBANO Y ORDENAMIENTO ECOLOGICO TERRITORIAL	JEFATURA DE IMAGEN URBANA	JEFATURA DE INFRAESTRUCTURA VIAL



**INSTITUTO MUNICIPAL DE  
INVESTIGACION, PLANEACION Y  
ESTADISTICA PARA EL MUNICIPIO DE  
CELAYA, GTO.**

Costo anual bruto	307,152.76	303,991.25	222,479.34	235,143.20	229,305.43	259,728.67	231,556.53
Costo mensual bruto	25,596.06	25,332.60	18,539.95	19,595.27	19,108.79	21,644.06	19,296.38
INFONAVIT	1,204.17	1,179.17	842.08	893.25	870.08	991.83	878.58
Impuesto sobre nómina	543.00	532.00	380.00	403.00	393.00	448.00	397.00
Seguridad social	3,203.42	3,147.17	2,388.67	2,503.83	2,451.67	2,725.58	2,470.75
Total percepción mensual neta más proporción de aguinaldo y prima vacacional	20,645.47	20,474.26	14,929.20	15,795.19	15,394.04	17,478.65	15,550.05
Total percepción mensual neta	17,153.06	17,054.41	12,618.97	13,204.54	13,007.04	14,298.06	13,002.04
Total deducciones	2,709.00	2,395.00	1,406.00	1,529.00	1,484.00	1,761.00	1,489.00
Seguridad social	634.00	620.00	433.00	461.00	448.00	516.00	453.00
ISR	2,075.00	1,775.00	973.00	1,068.00	1,036.00	1,245.00	1,036.00
Total percepción mensual bruta	19,862.06	19,449.41	14,024.97	14,733.54	14,491.04	16,059.06	14,491.04
Prestaciones adicionales mensuales [1]	0.00	0.00	0.00	0.00	0.00	0.00	0.00
Pasajes	0.00	0.00	0.00	0.00	0.00	0.00	0.00
Despensa	0.00	0.00	0.00	0.00	0.00	0.00	0.00
Sueldo base mensual	19,862.06	19,449.41	14,024.97	14,733.54	14,491.04	16,059.06	14,491.04
Plaza							
						AUXILIAR DE INFRAESTRUCTURA VIAL	AUXILIAR DEL CAE







**INSTITUTO MUNICIPAL DE  
INVESTIGACION, PLANEACION Y  
ESTADISTICA PARA EL MUNICIPIO DE  
CELAYA, GTO.**

Costo anual bruto		184,527.84	184,527.84	184,527.84	179,882.92	282,290.32	245,490.74
Costo mensual bruto		15,377.32	15,377.32	15,377.32	14,990.24	23,524.19	20,457.56
Costo patronal		688.75	688.75	688.75	670.42	1,089.42	935.67
Impuesto sobre nómina		311.00	311.00	311.00	303.00	492.00	422.00
Seguridad social		2,043.83	2,043.83	2,043.83	2,002.58	2,945.25	2,599.42
Total percepción mensual neta más proporción de agudamiento y prima vacacional		12,333.74	12,333.74	12,333.74	12,014.24	18,997.52	16,500.47
Total percepción mensual neta		10,444.04	10,444.04	10,444.04	10,174.82	16,008.69	13,786.71
Total deducciones		1,028.00	1,028.00	1,028.00	992.00	2,136.00	1,647.00
Seguridad social		348.00	348.00	348.00	337.00	570.00	485.00
ISR		680.00	680.00	680.00	655.00	1,566.00	1,162.00
Total percepción mensual bruta		11,472.04	11,472.04	11,472.04	11,166.82	18,144.69	15,433.71
Percepción mensual bruta		X	0.00	0.00	0.00	0.00	0.00
Prestaciones adicionales mensuales [1]		X	0.00	0.00	0.00	0.00	0.00
Pasajes		0.00	0.00	0.00	0.00	0.00	0.00
Despensa		0.00	0.00	0.00	0.00	0.00	0.00
Sueldo base mensual		11,472.04	11,472.04	11,472.04	11,166.82	18,144.69	15,433.71
Plaza		AUXILIAR DE IMAGEN URBANA	AUXILIAR DE SISTEMA DE INFORMACION GEOGRAFICA	AUXILIAR DE CARTOGRAFIA	AUXILIAR DE PLANEACION URBANA	AUXILIAR COPLADEM	ASISTENTE DIRECTOR GENERAL
							ASISTENTE JEFATURA DE SEGUIMIENTO AL PROGRAMA DE GOBIERNO



**INSTITUTO MUNICIPAL DE  
INVESTIGACION, PLANEACION Y  
ESTADISTICA PARA EL MUNICIPIO DE  
CELAYA, GTO.**

Costo anual bruto		288,613.69	228,593.46	229,730.61	179,142.56	134,054.75
Costo mensual bruto		24,051.14	19,049.46	19,144.22	14,928.55	11,171.23
INFONAVIT		1,112.92	864.50	868.67	666.75	479.25
Impuesto sobre nómina		502.00	390.00	392.00	301.00	216.00
Seguridad social		2,998.08	2,439.25	2,448.58	1,994.17	1,572.42
Total percepción mensual neta más proporción de aguinaldo y prima vacacional		19,438.14	15,355.71	15,434.97	11,966.63	8,903.56
Total percepción mensual neta		15,995.69	12,583.27	12,581.27	9,904.29	7,588.64
Total deducciones		2,149.00	1,415.00	1,417.00	966.00	394.00
Seguridad social		583.00	445.00	447.00	335.00	231.00
ISR		1,566.00	970.00	970.00	631.00	163.00
Total percepción mensual bruta		18,144.69	13,998.27	13,998.27	10,870.29	7,982.64
Percepción mensual bruta		X	0.00	0.00	0.00	0.00
Prestaciones adicionales mensuales [1]		X	0.00	0.00	0.00	0.00
Pasajes			0.00	0.00	0.00	0.00
Despensa			0.00	0.00	0.00	0.00
Sueldo base mensual		18,144.69	13,998.27	13,998.27	10,870.29	7,982.64
Plaza		SECRETARIA DIRECTOR DE PLANEACION	SECRETARIA COORDINACION TECNICA	SECRETARIA DIRECTOR PROYECTOS	CHOFERY MENSAJERO	INTENDENTE Y MANTENIMIENTO

**INSTITUTO MUNICIPAL DE INVESTIGACION, PLANEACIÓN Y ESTADÍSTICA  
PARA EL MUNICIPIO DE CELAYA, GTO.**

Capítulo-Concepto-Partida genérica	Presupuesto aprobado
3000 SERVICIOS GENERALES	59,900.00
3700 SERVICIOS DE TRASLADO Y VIÁTICOS	59,900.00
3721 Pasajes terr Nac	7,000.00
3751 Viáticos nacionales	28,300.00
3791 Otros Serv Traslado	24,600.00
Total	59,900.00



INSTITUTO MUNICIPAL DE INVESTIGACION, PLANEACION Y ESTADISTICA PARA EL MUNICIPIO DE CELAYA, GTO.

MUNICIPIO DE CELAYA GUANAJUATO

ANALÍTICO DE INGRESOS

CRI	DENOMINACIÓN	APROBADO	F.F.
910101	TRANSFERENCIA PARA SERVICIOS PERSONALES	13,098,276.69	1100122
910102	TRANSFERENCIA PARA MATERIALES Y SUMINISTROS	609,760.20	1100122
910103	TRANSFERENCIA PARA SERVICIOS BÁSICOS	1,091,095.11	1100122
910103	TRANSFERENCIA PARA SERVICIOS BÁSICOS	510,000.00	1100121



INSTITUTO MUNICIPAL DE INVESTIGACION, PLANEACIÓN Y ESTADÍSTICA PARA EL MUNICIPIO DE CELAYA,  
MUNICIPIO DE CELAYA GUANAJUATO  
ANALÍTICO DE EGRESOS

C.A/C.P/COG	DENOMINACIÓN	APROBADO	FF	C.F/C.T.G	C.E
	PRESUPUESTO DE EGRESOS	15,309,132.00	1100122	1.8.2	
E0001	DIRECCIONAMIENTO DEL IMIPE	2,725,900.13	1100122	1.8.2	
31120-8801	DIRECCION GENERAL	2,725,900.13	1100122	1.8.2	
1131	Sueldos Base	1,329,687.82	1100122	1	2111
1212	Honorarios asimilados	26,135.32	1100122	1	2111
1321	Prima Vacacional	37,138.89	1100122	1	2111
1323	Gratificación de fin de año	185,729.20	1100122	1	2111
1413	Aportaciones IMSS	204,673.00	1100122	1	2111
1421	Aportaciones INFONAVIT	80,426.00	1100122	1	2111
2121	Maty útiles impresi	10,000.00	1100122	1	2112
2612	Combus p Serv pub	37,300.00	1100122	1	2112
3151	Servicio telefonía celular	3,500.00	1100122	1	2112
3171	Servicios de acceso de internet	53,800.00	1100122	1	2112
3353	Serv Estadísticos	531,000.00	1100122	1	2112
3451	Seguro de bienes patrimoniales	4,700.00	1100122	1	2112
3511	Cons y mantto Inm	90,000.00	1100122	1	2112
3531	Instal Binformat	3,300.00	1100122	1	2112
3551	Mantto Vehíc	34,000.00	1100122	1	2112
3721	Pasajes terr Nac	5,000.00	1100122	1	2112
3751	Viáticos nacionales	20,000.00	1100122	1	2112
3791	Otros Serv Traslado	10,000.00	1100122	1	2112
3852	Gto Oficina SP	22,000.00	1100122	1	2112
3921	Otros impuestos y derechos	1,200.00	1100122	1	2112
3981	3981 Impuesto sobre nóminas	36,309.90	1100122	1	2111
E0002	ASPECTO OPERATIVO DEL INSTITUTO	5,594,821.12	1100122	1.8.2	
31120-8802	DIRECCION DE PLANEACION	5,594,821.12	1100122	1.8.2	
1131	Sueldos Base	3,649,917.16	1100122	1	2111
1212	Honorarios asimilados	60,974.28	1100122	1	2111
1321	Prima Vacacional	137,554.02	1100122	1	2111
1323	Gratificación de fin de año	505,855.73	1100122	1	2111
1413	Aportaciones IMSS	591,946.00	1100122	1	2111
1421	Aportaciones INFONAVIT	220,925.00	1100122	1	2111
2121	Maty útiles impresi	142,000.00	1100122	1	2112
2612	Combus p Serv pub	75,600.00	1100122	1	2112
3151	Servicio telefonía celular	10,400.00	1100122	1	2112
3173	Servicio de Procesamiento de Informacion	28,000.00	1100122	1	2112
3451	Seguro de bienes patrimoniales	16,000.00	1100122	1	2112
3531	Instal Binformat	13,000.00	1100122	1	2112
3551	Mantto Vehíc	32,000.00	1100122	1	2112
3721	Pasajes terr Nac	1,000.00	1100122	1	2112
3751	Viáticos nacionales	4,800.00	1100122	1	2112
3791	Otros Serv Traslado	2,600.00	1100122	1	2112
3921	Otros impuestos y derechos	2,100.00	1100122	1	2112



**INSTITUTO MUNICIPAL DE INVESTIGACION, PLANEACIÓN Y ESTADÍSTICA PARA EL MUNICIPIO DE CELAYA,  
MUNICIPIO DE CELAYA GUANAJUATO  
ANÁLITICO DE EGRESOS**

C.A/C.P/COG	DENOMINACIÓN	APROBADO	FF	C.F/C.T.G	C.E
3981	Impuesto sobre nóminas	100,148.93	1100122	1	2111
5111	Muebles de oficina y estantería	0.00	1100122	1	2222
5151	Computadoras y equipo periférico	0.00	1100122	1	2222
E0003	ADMINISTRAR Y CONTROLAR EL RECURSO	2,079,995.69	1100122	1.8.2	
31120-8803	COORDINACION ADMINISTRATIVA	2,079,995.69	1100122	1.8.2	
1131	Sueldos Base	974,837.89	1100122	1	2111
1212	Honorarios asimilados	32,669.15	1100122	1	2111
1321	Prima Vacacional	33,264.70	1100122	1	2111
1323	Gratificación de fin de año	138,014.66	1100122	1	2111
1331	Remun Horas extra	5,000.00	1100122	1	2111
1411	Aportaciones al ISSEG	18,200.00	1100122	1	2111
1413	Aportaciones IMSS	164,777.00	1100122	1	2111
1421	Aportaciones INFONAVIT	60,060.00	1100122	1	2111
1551	Capacitación SP	40,000.00	1100122	1	2111
2111	Materiales y útiles de oficina	152,510.20	1100122	1	2112
2161	Material de limpieza	23,000.00	1100122	1	2112
2531	Medicinas y productos farmacéuticos	8,600.00	1100122	1	2112
2612	Combustible p Serv pub	28,750.00	1100122	1	2112
2711	Vestuario y uniformas	28,800.00	1100122	1	2112
3111	Servicio de energía eléctrica	240,000.00	1100122	1	2112
3141	Servicio telefonía tradicional	43,000.00	1100122	1	2112
3151	Servicio telefonía celular	1,800.00	1100122	1	2112
3181	Servicio postal	3,000.00	1100122	1	2112
3381	Servicios de vigilancia	9,500.00	1100122	1	2112
3451	Seguro de bienes patrimoniales	3,950.00	1100122	1	2112
3531	Instalación de Informat	1,650.00	1100122	1	2112
3551	Mantenimiento Vehículo	12,000.00	1100122	1	2112
3751	Viáticos nacionales	500.00	1100122	1	2112
3791	Otros Servicios Traslado	2,000.00	1100122	1	2112
3852	Gastos Oficina SP	26,000.00	1100122	1	2112
3921	Otros impuestos y derechos	1,000.00	1100122	1	2112
3981	Impuesto sobre nóminas	27,112.09	1100122	1	2111
E0004	PLANEACION DEL DESARROLLO	981,141.10	1100122	1.8.2	
31120-8804	COORDINACION COPLADEM	981,141.10	1100122	1.8.2	
1131	Sueldos Base	592,695.85	1100122	1	2111
1212	Honorarios asimilados	49,646.32	1100122	1	2111
1321	Prima Vacacional	18,256.27	1100122	1	2111
1323	Gratificación de fin de año	87,992.08	1100122	1	2111
1413	Aportaciones IMSS	103,596.00	1100122	1	2111
1421	Aportaciones INFONAVIT	38,137.00	1100122	1	2111
2612	Combustible p Serv pub	23,000.00	1100122	1	2112
3151	Servicio telefonía celular	7,000.00	1100122	1	2112
3451	Seguro de bienes patrimoniales	4,300.00	1100122	1	2112

INSTITUTO MUNICIPAL DE INVESTIGACION, PLANEACIÓN Y ESTADÍSTICA PARA EL MUNICIPIO DE CELAYA,  
MUNICIPIO DE CELAYA GUANAJUATO  
ANÁLITICO DE EGRESOS

C.A/C.P/COG	DENOMINACIÓN	APROBADO	FF	C.F/C.T.G	C.F
3531	Instal BInformat	3,300.00	1100122	1	2112
3551	Mantto Vehíc	12,500.00	1100122	1	2112
3751	Viáticos nacionales	1,500.00	1100122	1	2112
3791	Otros Serv Traslado	3,000.00	1100122	1	2112
3852	Gto Oficina SP	18,000.00	1100122	1	2112
3921	Otros impuestos y derechos	1,000.00	1100122	1	2112
3981	Impuesto sobre nóminas	17,217.58	1100122	1	2111
E0005	AREA DE PROYECTOS	3,927,273.96	1100122	1.8.2	
31120-8805	DIRECCION DE PROYECTOS	3,927,273.96	1100122	1.8.2	
1131	Sueldos Base	2,627,433.43	1100122	1	2111
1212	Honorarios asimilados	28,449.49	1100122	1	2111
1321	Prima Vacacional	102,323.85	1100122	1	2111
1323	Gratificación de fin de año	363,819.58	1100122	1	2111
1413	Aportaciones IMSS	429,066.00	1100122	1	2111
1421	Aportaciones INFONAVIT	159,075.00	1100122	1	2111
2121	Maty útiles impresi	35,000.00	1100122	1	2112
2612	Combust p Serv pub	45,200.00	1100122	1	2112
3151	Servicio telefonía celular	7,000.00	1100122	1	2112
3451	Seguro de bienes patrimoniales	9,500.00	1100122	1	2112
3531	Instal BInformat	7,600.00	1100122	1	2112
3551	Mantto Vehíc	30,000.00	1100122	1	2112
3721	Pasajes terr Nac	1,000.00	1100122	1	2112
3751	Viáticos nacionales	1,500.00	1100122	1	2112
3791	Otros Serv Traslado	7,000.00	1100122	1	2112
3921	Otros impuestos y derechos	1,500.00	1100122	1	2112
3981	Impuesto sobre nóminas	71,806.61	1100122	1	2111



**Patronato Regional de la feria de Celaya.**

Clasificación por Fuentes de Financiamiento

Categoría	Presupuesto aprobado
1 Recursos fiscales	3,267,845.74
4 Ingresos propios	931,924.55
<b>Total presupuesto de egresos</b>	<b>4,199,770.29</b>



## Patronato Regional de la feria de Celaya.

## Clasificación por Tipo de Gasto

Categoría	Presupuesto aprobado
1 Gasto Corriente	4,154,770.29
2 Gasto de Capital	45,000.00
Total presupuesto de egresos	4,199,770.29



Patronato Regional de la feria de Celaya.

Capítulo-Concepto-Partida genérica		Presupuesto aprobado
1000	<b>SERVICIOS PERSONALES</b>	2,079,733.58
1100	<b>REMUNERACIONES AL PERSONAL DE CARÁCTER PERMANENTE</b>	550,273.07
113	Sueldos base al personal permanente	550,273.07
1200	<b>REMUNERACIONES AL PERSONAL DE CARÁCTER TRANSITORIO</b>	948,900.48
121	Honorarios asimilables a salarios	948,900.48
1300	<b>REMUNERACIONES ADICIONALES Y ESPECIALES</b>	142,851.21
132	Primas de vacaciones, dominical y gratificación de fin de año	142,851.21
1400	<b>SEGURIDAD SOCIAL</b>	326,703.35
141	Aportaciones de seguridad social	153,151.03
142	Aportaciones a fondos de vivienda	85,493.75
143	Aportaciones al sistema para el retiro	88,058.57
1500	<b>OTRAS PRESTACIONES SOCIALES Y ECONÓMICAS</b>	111,005.46
151	Cuotas para el fondo de ahorro y fondo de trabajo	11,005.46
152	Indemnizaciones	100,000.00
2000	<b>MATERIALES Y SUMINISTROS</b>	157,445.60
2100	<b>MATERIALES DE ADMINISTRACION, EMISIÓN DE DOCUMENTOS Y ARTICULOS OFICIALES</b>	51,545.60
211	Materiales, útiles y equipos menores de oficina	17,875.60
212	Materiales y útiles de impresión y reproducción	3,670.00
216	Material de limpieza	30,000.00
2200	<b>ALIMENTOS Y UTENSILIOS</b>	6,400.00
221	Productos alimenticios para personas	6,400.00
2600	<b>COMBUSTIBLES, LUBRICANTES Y ADITIVOS</b>	70,000.00
261	Combustibles, lubricantes y aditivos	70,000.00
2700	<b>VESTUARIO, BLANCOS, PRENDAS DE PROTECCIÓN Y ARTICULOS DEPORTIVOS</b>	14,500.00
271	Vestuario y uniformes	7,000.00
272	Prendas de seguridad y protección personal	7,500.00
2900	<b>HERRAMIENTAS, REFACCIONES Y ACCESORIOS MENORES</b>	15,000.00
291	Herramientas menores	15,000.00
3000	<b>SERVICIOS GENERALES</b>	1,917,591.11
3100	<b>SERVICIOS BÁSICOS</b>	150,000.00
311	Energía eléctrica	150,000.00
314	Telefonía tradicional	-
3200	<b>SERVICIOS DE ARRENDAMIENTO</b>	20,000.00
323	Arrendamiento de mobiliario y equipo de administración, educacional y recreativo	20,000.00
3300	<b>SERVICIOS PROFESIONALES, CIENTÍFICOS, TÉCNICOS Y OTROS SERVICIOS</b>	360,200.00
331	Servicios legales, de contabilidad, auditoría y relacionados	5,200.00
338	Servicios de vigilancia	315,000.00
339	Servicios profesionales, científicos y técnicos integrales	40,000.00
3400	<b>SERVICIOS FINANCIEROS, BANCARIOS Y COMERCIALES</b>	55,000.00
341	Servicios financieros y bancarios	10,000.00
344	Seguros de responsabilidad patrimonial y fianzas	25,000.00
345	Seguro de bienes patrimoniales	20,000.00
3500	<b>SERVICIOS DE INSTALACIÓN, REPARACIÓN, MANTENIMIENTO Y CONSERVACIÓN</b>	1,194,624.55
351	Conservación y mantenimiento menor de inmuebles	1,134,624.55
355	Reparación y mantenimiento de equipo de transporte	50,000.00
357	Instalación, reparación y mantenimiento de maquinaria, otros equipos y herramienta	10,000.00
3600	<b>SERVICIOS DE COMUNICACIÓN SOCIAL Y PUBLICIDAD</b>	40,000.00
362	Difusión por radio, televisión y otros medios de mensajes comerciales para promover la venta de bienes o servicios	15,000.00
366	Servicio de creación y difusión de contenido exclusivamente a través de Internet	25,000.00
3700	<b>SERVICIOS DE TRASLADO Y VIÁTICOS</b>	25,000.00
375	Viáticos en el país	20,000.00
379	Otros servicios de traslado y hospedaje	5,000.00
3800	<b>SERVICIOS OFICIALES</b>	30,000.00
385	Gastos de representación	30,000.00
3900	<b>OTROS SERVICIOS GENERALES</b>	42,766.56
392	Impuestos y derechos	5,000.00
398	Impuesto sobre nóminas y otros que se deriven de una relación laboral	37,766.56
6000	<b>BIENES MUEBLES, INMUEBLES E INTANGIBLES</b>	45,000.00
5100	<b>MOBILIARIO Y EQUIPO DE ADMINISTRACIÓN</b>	20,000.00
515	Equipo de cómputo y de tecnologías de la información	20,000.00
5600	<b>MAQUINARIA, OTROS EQUIPOS Y HERRAMIENTAS</b>	15,000.00
567	Herramientas y máquinas-herramienta	15,000.00

Patronato Regional de la feria de Celaya.

Capítulo-Concepto-Partida genérica		Presupuesto aprobado
5900	ACTIVOS INTANGIBLES	10,000.00
591	Software	10,000.00
<b>Total presupuesto de egresos</b>		<b>4,199,770.29</b>

El presupuesto asignado para el concepto de comunicación social es de \$15,000.00 y se desglosa en la partida 3600 "Servicios de comunicación social y publicidad" de la clasificación por objeto del gasto.

El presupuesto asignado para el pago de pensiones y jubilaciones es de \$6,000.00 y se desglosa en las partidas 451 "Pensiones", 452 "Jubilaciones" y 459 "Otras pensiones y jubilaciones" de la clasificación por objeto del gasto.



## Patronato Regional de la feria de Celaya.

Clasificación Administrativa / Clasificación por Objeto del Gasto	Presupuesto aprobado
08-DIRECCION GENERAL	4,199,770.29
1000 SERVICIOS PERSONALES	2,079,733.58
2000 MATERIALES Y SUMINISTROS	157,445.60
3000 SERVICIOS GENERALES	1,917,591.11
5000 BIENES MUEBLES, INMUEBLES E INTANGIBLES	45,000.00
Total presupuesto de egresos.	4,199,770.29





Patronato Regional de la feria de Celaya.

Clasificación Administrativa

Clasificación administrativa		Presupuesto aprobado
3.1.1.1.0.0.0	Gobierno Municipal	4,219,770.29



Patronato Regional de la feria de Celaya.

## Clasificación Funcional del Gasto (Finalidad, función y subfunción)

Finalidad-Función-Subfunción		Presupuesto aprobado
2.4.	RECREACION, CULTURA Y OTRAS MANIFESTACIONES SOCIALES	4,219,770.29
2.4.2	Cultura	4,219,770.29
Total presupuesto de egresos		4,219,770.29

Patronato Regional de la feria de Celaya.

## Clasificación Programática

Programas presupuestarios	Presupuesto aprobado
Desempeño de las Funciones	4,219,770.29
Total presupuesto de egresos	4,219,770.29



Patronato Regional de la feria de Celaya.  
Analítico de plazas de la Entidad

Área/Departamento	Plaza	Número de plazas	Confianza	Base	Honorarios
Administracion	Coordinador administrativo	1		1	
Administracion	Auxiliar administrativo	1			1
Director	director	1			1
Mantenimiento	Auxiliar de mantenimiento	3		3	
Intendencia	Auxiliar de intendencia	1			1
Mantenimiento	Jefatura de mantenimiento	1			1
Ventas	Jefatura de Marketing	1			1
<b>Suma Total</b>		<b>9</b>	<b>0</b>	<b>4</b>	<b>5</b>

Patronato Regional de la feria de Celaya.

PLAZA	Percepción mensual bruta			Deducciones			Total percepción mensual neta	Total percepción mensual neta más proporción de egüamado y prima variacional	Costo personal		Costo mensual bruto	Costo anual bruto
	Salario base mensual	Total Prestaciones adicionales mensuales (1)	Total percepción mensual bruta	ISR	Seguridad social	Total deducciones			Seguridad social	Infonavit Mensual		
COORDINADOR ADMINISTRATIVO NIVEL 1	\$ 18,446.64	\$ 18,446.64	\$ 18,446.64	\$ 2,499.04	\$ 563.78	\$ 3,062.82	\$ 15,383.82	\$ 18,413.68	\$ 2,858.10	\$ 1,072.18	\$ 22,343.95	\$ 268,127.45
AUXILIAR ADMINISTRATIVO NIVEL 2	\$ 9,964.64	\$ 9,964.64	\$ 9,964.64	\$ 828.10	\$ 327.11	\$ 1,155.22	\$ 8,809.42	\$ 9,307.65	\$ 2,156.98	\$ 645.77	\$ 12,110.39	\$ 145,324.71
DIRECTOR NIVEL 1	\$ 29,358.90	\$ 29,358.90	\$ 29,358.90	\$ 4,881.10	\$ 850.06	\$ 5,731.16	\$ 23,627.74	\$ 24,973.36	\$ 4,018.69	\$ 1,588.00	\$ 30,580.04	\$ 366,960.51
AUXILIAR DE MANTENIMIENTO NIVEL 4	\$ 9,136.48	\$ 9,136.48	\$ 9,136.48	\$ 720.07	\$ 257.26	\$ 977.33	\$ 8,159.15	\$ 9,664.13	\$ 1,615.44	\$ 519.89	\$ 11,799.46	\$ 141,593.55
AUXILIAR DE MANTENIMIENTO NIVEL 4	\$ 9,136.48	\$ 9,136.48	\$ 9,136.48	\$ 720.07	\$ 257.26	\$ 977.33	\$ 8,159.15	\$ 9,664.13	\$ 1,615.44	\$ 519.89	\$ 11,799.46	\$ 141,593.55
AUXILIAR DE MANTENIMIENTO NIVEL 4	\$ 9,136.48	\$ 9,136.48	\$ 9,136.48	\$ 720.07	\$ 257.26	\$ 977.33	\$ 8,159.15	\$ 9,664.13	\$ 1,615.44	\$ 519.89	\$ 11,799.46	\$ 141,593.55
INTENDENTE NIVEL 2	\$ 6,916.50	\$ 6,916.50	\$ 6,916.50	\$ 225.00	\$ 177.70	\$ 402.70	\$ 6,513.80	\$ 6,840.42	\$ 1,291.13	\$ 374.10	\$ 8,505.65	\$ 102,067.84
JEFATURA DE MANTENIMIENTO NIVEL 2	\$ 16,417.50	\$ 16,417.50	\$ 16,417.50	\$ 2,065.61	\$ 461.57	\$ 2,527.18	\$ 13,890.32	\$ 14,642.79	\$ 2,443.72	\$ 888.01	\$ 17,974.51	\$ 215,694.15
JEFATURA DE MARKETING NIVEL 2	\$ 16,417.50	\$ 16,417.50	\$ 16,417.50	\$ 2,065.61	\$ 461.57	\$ 2,527.18	\$ 13,890.32	\$ 14,642.79	\$ 2,443.72	\$ 888.01	\$ 17,974.51	\$ 215,694.15

## Patronato Regional de la feria de Celaya.

Capítulo-Concepto-Partida genérica	Presupuesto aprobado
<b>3000 SERVICIOS GENERALES</b>	
<b>3700 SERVICIOS DE TRASLADO Y VIATICOS</b>	
371 Pasajes aéreos	5,000.00
372 Pasajes terrestres	
373 Pasajes marítimos, lacustres y fluviales	
374 Autotransporte	
375 Viáticos en el país	20,000.00
376 Viáticos en el extranjero	
377 Gastos de instalación y traslado de menaje	
378 Servicios integrales de traslado y viáticos	
379 Otros servicios de traslado y hospedaje	
<b>Total</b>	<b>25,000.00</b>



Patronato de la Feria Regional Puerta de Oro del Bajo

ANALITICO DE INGRESOS

CR	DENDINACION	APROBADO	FF.
510101	INTERESES BAJIO PROV AGUINALDO		1400322
510204	ARRENDAMIENTO INMUEBLE BOULEVARD		1400322
730301	CONSULTA MEDICA		1400322
730303	CONSULTA NUTRICIONAL		1400322
730305	CONSULTA PSICOLOGICA		1400322
730306	SESION POR TERAPIA FAMILIAR O PAREJA		1400322
730401	SESION POR PERITAJE PSICOLOGICO		1400322
730402	SESION POR PERITAJE TRABAJO SOCIAL		1400322
730403	CONVIVENCIA SUPERVISADA		1400322
730404	ESTANCIAS INFANTILES		1400322
730405	ASISTENCIA JURIDICA		1400322
730801	ACCESO A SANITARIOS		1400322
790101	DONATIVOS		1400322
790106	ENAJENACION DE BIENES		1400322
798301	CONVENIOS		2610122
910101	TRANSFERENCIAS PARA SERVICIOS PERSONALES	2,079,733.58	1100122
910102	TRANSFERENCIAS PARA MATERIALES Y SUMINISTROS	157,445.60	1100122
910103	TRANSFERENCIAS PARA SERVICIOS GENERALES	1,917,591.11	1100122
910104	TRANSFERENCIAS PARA ASIGNACIONES, AYUDAS		1100122
910105	TRANSFERENCIAS PARA BIENES MUEBLES E INMUEBLES	45,000.00	1100122
<b>TOTAL INGRESOS</b>		<b>4,199,770.29</b>	

Patronato de la Feria Regional Puerta de Oro del Bajío

ANALITICO DE EGRESOS

C.A/C.P/COG	***TOTAL EGRESOS	PROYECTADO 2022	FUENTE FINANCIAMIENTO	C.F/C.T.G	C.G
*** 31120-8501	ADMINISTRACIÓN GENERAL	1,266,579.54		2.4.2	
** E0003	COORDINACIÓN DE DESARROLLO ALIMENTARIO	1,530,014.89		2.6.3	
31120-8501	Administración General	1,266,579.54			
E0002	Gastos de administración	1,266,579.54		2.4.2 Cultura	
E0002	2.1.1.1 Remuneraciones	1,003,144.23			
1131	Sueldos Base	221,359.67	1100122		2 2.1.1.1
1212	Honorarios Asimilables	471,882.48	1100122		2 2.1.1.1
1321	Prima Vacacional	8,078.34	1100122		2 2.1.1.1
1323	Gratificación de Fin de Año	50,406.17	1100122		2 2.1.1.1
1413	Aportaciones IMSS	85,339.07	1100122		2 2.1.1.1
1421	Aportaciones INFONAVIT	40,222.31	1100122		2 2.1.1.1
1431	Ahorro para el Retiro	41,428.98	1100122		2 2.1.1.1
1511	Cuotas para el Fondo de Ahorro	4,427.19	1100122		2 2.1.1.1
1522	Liquidaciones por Indemnizaciones y por Sueldos y Salarios Caidos	100,000.00	1100122		2 2.1.1.1
	2.1.1.2 Compra de bienes o servicios	263,435.31			
2111	Materiales y Útiles de Oficina	7,875.60	1100122		2 2.1.1.2
2112	Equipos Menores de Oficina	5,000.00	1100122		2 2.1.1.2
2121	Materiales y Útiles de Impresión y Reproducción	1,670.00	1100122		2 2.1.1.2
2212	Productos Alimenticios para el Personal en las Instalaciones de las Dependencias y	6,400.00	1100122		2 2.1.1.2
2612	Combustibles, Lubricantes y Aditivos para Vehículos Terrestres, Aéreos, Marítimos,	20,000.00	1100122		2 2.1.1.2
2711	Vestuario y Uniformes	7,000.00	1100122		2 2.1.1.2
3141	Servicio de Telefonía Tradicional		1100122		2 2.1.1.2
3231	Arendamiento de mobiliario y equipo de administración	20,000.00	1100122		2 2.1.1.2
3311	Servicios Legales	5,200.00	1100122		2 2.1.1.2
3391	Servicios Profesionales, Científicos y Técnicos Integrales	40,000.00	1100122		2 2.1.1.2
3411	Servicios Financieros y Bancarios	10,000.00	1100122		2 2.1.1.2
3451	Seguros de Bienes Patrimoniales	10,000.00	1100122		2 2.1.1.2
3551	Mantenimiento y Conservación de Vehículos Terrestres, Aéreos, Marítimos, Lacustres y	20,000.00	1100122		2 2.1.1.2
3621	Promoción para la Venta de Bienes y Servicios	15,000.00	1100122		2 2.1.1.2
3661	Servicio creación difusión exclusivo internet	25,000.00	1100122		2 2.1.1.2
3751	Vialicos Nacionales para Servidores Públicos en el Desempeño de Funciones Oficiales	5,000.00	1100122		2 2.1.1.2
3791	Otros servicios de traslado y hospedaje	3,000.00	1100122		2 2.1.1.2
3852	Gastos de las oficinas de servidores públicos superiores y mandos medios	30,000.00	1100122		2 2.1.1.2
3921	Otros impuestos y Derechos	5,000.00	1100122		2 2.1.1.2
3981	Impuestos Sobre Nomina	17,288.71	1100122		2 2.1.1.2
5911	Software	10,000.00	1100122		2 2.1.1.2
31120-8502	Ventas y Eventos	409,314.54			
E0003	Gastos de Venta	409,314.54		2.4.2 Cultura	
31120-8502	Ventas y Eventos	340,314.54			
E0003	Gastos de Ventas	340,314.54			
	2.1.1.1 Remuneraciones	251,314.54		2.4.2 Cultura	
1212	Honorarios asimilados	197,010.00	1100122		2 2.1.1.2
1321	Prima vacacional	820.88	1100122		2 2.1.1.2
1323	Gratificación fin de año	8,208.75	1100122		2 2.1.1.2
1413	Aportaciones IMSS	18,803.64	1100122		2 2.1.1.2
1421	Aportaciones INFONAVIT	10,804.12	1100122		2 2.1.1.2
1431	Ahorro para el Retiro	11,128.24	1100122		2 2.1.1.2
3981	Impuesto sobre Nominas	4,738.91	1100122		2 2.1.1.2
	2.1.1.2 COMPRAS DE BIENES Y SERVICIOS	89,000.00			
2111	Materiales y Útiles de Oficina	3,000.00	1100122		2 2.1.1.2
2112	Equipos Menores de Oficina	2,000.00	1100122		2 2.1.1.2
2121	Materiales y Útiles de Impresión y Reproducción	2,000.00	1100122		2 2.1.1.2
2612	Combustibles, Lubricantes y Aditivos para Vehículos Terrestres, Aéreos, Marítimos,	10,000.00	1100122		2 2.1.1.2
3451	Seguros de Bienes Patrimoniales	5,000.00	1100122		2 2.1.1.2
3551	Mantenimiento y Conservación de Vehículos Terrestres, Aéreos, Marítimos, Lacustres y	10,000.00	1100122		2 2.1.1.2
3751	Vialicos Nacionales para Servidores Públicos en el Desempeño de Funciones Oficiales	15,000.00	1100122		2 2.1.1.2
3791	Otros servicios de traslado y hospedaje	2,000.00	1100122		2 2.1.1.2
5151	Computadora	20,000.00	1100122		2 2.1.1.2
5151	Computadora	20,000.00	1100122		2 2.1.1.2
31120-8503	Mantenimiento	2,612,876.21			
E0004	Gastos de Mantenimiento	2,612,876.21		2.4.2 Cultura	
	2.1.1.1 Remuneraciones	830,013.72			
1131	Sueldos Base	328,913.40	1100122		2 2.1.1.1
1212	Honorarios Asimilables	280,000.00	1100122		2 2.1.1.1
1321	Prima Vacacional	9,778.90	1100122		2 2.1.1.1
1323	Gratificación de Fin de Año	65,558.17	1100122		2 2.1.1.1
1413	Aportaciones IMSS	69,208.32	1100122		2 2.1.1.1
1421	Aportaciones INFONAVIT	34,467.32	1100122		2 2.1.1.1
1431	Ahorro para el Retiro	35,501.34	1100122		2 2.1.1.1
1511	Cuotas para el Fondo de Ahorro	6,578.27	1100122		2 2.1.1.1

Patronato de la Feria Regional Puerta de Oro del Bajío

ANALITICO DE EGRESOS

C.A/C.P/COG	** TOTAL EGRESOS	PROYECTADO 2022	FUENTE FINANCIAMIENTO	C.F/C.T.G	C.G
		4,219,770.29			
	2.1.1.2. Compra de bienes o servicios	1,782,862.49			
2161	Material de Limpieza	30,000.00	1100122		2 2.1.1.2
2612	Combustibles, Lubricantes y Aditivos para Vehiculos Terrestres, Aéreos, Marítimos, Lomostores, Lubricantes y Aditivos para maquinaria, equipo de producción y servicios	10,000.00	1100122		2 2.1.1.2
2613	Combustibles, Lubricantes y Aditivos para maquinaria, equipo de producción y servicios	30,000.00	1100122		2 2.1.1.2
2721	Prendas de Seguridad	7,500.00	1100122		2 2.1.1.2
2911	Herramientas Menores	15,000.00	1100122		2 2.1.1.2
3111	Servicio de energía Eléctrica	150,000.00	1100122		2 2.1.1.2
3381	Servicios de Vigilancia	315,000.00	1100122		2 2.1.1.2
3441	Seguros de Responsabilidad Patrimonial y Fianzas	25,000.00	1100122		2 2.1.1.2
3451	Seguros de Bienes Patrimoniales	5,000.00	1100122		2 2.1.1.2
3511	Conservación y Mantenimiento de Inmuebles	202,700.00	1100122		2 2.1.1.2
3511	Conservación y Mantenimiento de Inmuebles	931,924.55	1400320		2 2.1.1.2
3551	Mantenimiento y Conservación de Vehículos Terrestres, Aéreos, Marítimos, Lacustres y	20,000.00	1100122		2 2.1.1.2
5671	Herramientas Menores	15,000.00	1100122		2 2.1.1.2
5671	Instalacion maquinaria y otros	10,000.00	1100122		2 2.1.1.2
3981	Impuestos Sobre Nomina	15,737.94	1100122		2 2.1.1.2



**INSTITUTO MUNICIPAL DE CELAYA PARA LA INCLUSION Y ATENCION A PERSONAS CON DISCAPACIDAD**

Clasificación por Fuentes de Financiamiento

	Categoría	Presupuesto aprobado
1	Recursos fiscales	4,710,160.00
4	Ingresos propios	1,263,302.04
	<b>Total presupuesto de egresos</b>	<b>5,973,462.04</b>



INSTITUTO MUNICIPAL DE CELAYA PARA LA INCLUSION Y ATENCION A PERSONAS CON  
DISCAPACIDAD

## Clasificación por Tipo de Gasto

Categoría	Presupuesto aprobado
1 Gasto Corriente	5,973,462.04
Total presupuesto de egresos	5,973,462.04

INSTITUTO MUNICIPAL DE CELAYA PARA LA INCLUSION Y ATENCION A PERSONAS CON DISCAPACIDAD

Capítulo-Concepto-Partida genérica		Presupuesto aprobado
<b>1000</b>	<b>SERVICIOS PERSONALES</b>	<b>4,010,</b>
<b>1100</b>	<b>REMUNERACIONES AL PERSONAL DE CARÁCTER PERMANENTE</b>	<b>1,202,</b>
113	Sueldos base al personal permanente	1,202,
<b>1200</b>	<b>REMUNERACIONES AL PERSONAL DE CARÁCTER TRANSITORIO</b>	<b>1,329,</b>
121	Honorarios asimilables a salarios	1,329,
<b>1300</b>	<b>REMUNERACIONES ADICIONALES Y ESPECIALES</b>	<b>348,</b>
131	Primas por años de servicios efectivos prestados	48,
132	Primas de vacaciones, dominical y gratificación de fin de año	300,
<b>1400</b>	<b>SEGURIDAD SOCIAL</b>	<b>618,</b>
141	Aportaciones de seguridad social	285,
142	Aportaciones a fondos de vivienda	164,
143	Aportaciones al sistema para el retiro	168,
<b>1500</b>	<b>OTRAS PRESTACIONES SOCIALES Y ECONÓMICAS</b>	<b>358,</b>
152	Indemnizaciones	58,
154	Prestaciones contractuales	300,
<b>1600</b>	<b>PREVISIONES</b>	<b>152,</b>
161	Previsiones de carácter laboral, económica y de seguridad social	152,
<b>2000</b>	<b>MATERIALES Y SUMINISTROS</b>	<b>584,</b>
<b>2100</b>	<b>MATERIALES DE ADMINISTRACIÓN, EMISIÓN DE DOCUMENTOS Y ARTÍCULOS OFICIALES</b>	<b>189,</b>
211	Materiales, útiles y equipos menores de oficina	43,
214	Materiales, útiles y equipos menores de tecnologías de la información y comunicaciones	1,
215	Material impreso e información digital	102,
216	Material de limpieza	30,
218	Materiales para el registro e identificación de bienes y personas	13,
<b>2200</b>	<b>ALIMENTOS Y UTENSILIOS</b>	<b>15,</b>
221	Productos alimenticios para personas	15,
<b>2400</b>	<b>MATERIALES Y ARTÍCULOS DE CONSTRUCCIÓN Y DE REPARACIÓN</b>	<b>7,</b>
246	Material eléctrico y electrónico	7,
<b>2500</b>	<b>PRODUCTOS QUÍMICOS, FARMACÉUTICOS Y DE LABORATORIO</b>	<b>43,</b>
253	Medicinas y productos farmacéuticos	3,
254	Materiales, accesorios y suministros médicos	40,
<b>2600</b>	<b>COMBUSTIBLES, LUBRICANTES Y ADITIVOS</b>	<b>135,</b>
261	Combustibles, lubricantes y aditivos	135,
<b>2700</b>	<b>VESTUARIO, BLANCOS, PRENDAS DE PROTECCIÓN Y ARTÍCULOS DEPORTIVOS</b>	<b>100,</b>
271	Vestuario y uniformes	100,
<b>2900</b>	<b>HERRAMIENTAS, REFACCIONES Y ACCESORIOS MENORES</b>	<b>94,</b>
292	Refacciones y accesorios menores de edificios	5,
294	Refacciones y accesorios menores de equipo de cómputo y tecnologías de la información	19,
295	Refacciones y accesorios menores de equipo e instrumental médico y de laboratorio	25,
296	Refacciones y accesorios menores de equipo de transporte	45,
<b>3000</b>	<b>SERVICIOS GENERALES</b>	<b>1,218,</b>
<b>3100</b>	<b>SERVICIOS BÁSICOS</b>	<b>120,</b>
311	Energía eléctrica	90,
312	Gas	5,
314	Telefonía tradicional	16,
317	Servicios de acceso de Internet, redes y procesamiento de información	9,
<b>3200</b>	<b>SERVICIOS DE ARRENDAMIENTO</b>	<b>340,</b>
323	Arrendamiento de mobiliario y equipo de administración, educacional y recreativo	30,
327	Arrendamiento de activos intangibles	10,
329	Otros arrendamientos	300,
<b>3300</b>	<b>SERVICIOS PROFESIONALES, CIENTÍFICOS, TÉCNICOS Y OTROS SERVICIOS</b>	<b>438,</b>
334	Servicios de capacitación	150,
336	Servicios de apoyo administrativo, traducción, fotocopiado e impresión	20,
339	Servicios profesionales, científicos y técnicos integrales	268,
<b>3400</b>	<b>SERVICIOS FINANCIEROS, BANCARIOS Y COMERCIALES</b>	<b>36,</b>
341	Servicios financieros y bancarios	10,
345	Seguro de bienes patrimoniales	26,
<b>3500</b>	<b>SERVICIOS DE INSTALACIÓN, REPARACIÓN, MANTENIMIENTO Y CONSERVACIÓN</b>	<b>125,</b>
351	Conservación y mantenimiento menor de inmuebles	15,
353	Instalación, reparación y mantenimiento de equipo de cómputo y tecnología de la información	15,
354	Instalación, reparación y mantenimiento de equipo e instrumental médico y de laboratorio	50,
355	Reparación y mantenimiento de equipo de transporte	30,



359	Servicios de jardinería y fumigación	15,000.00
<b>3600</b>	<b>SERVICIOS DE COMUNICACION SOCIAL Y PUBLICIDAD</b>	<b>1,200.00</b>
362	Difusión por radio, televisión y otros medios de mensajes comerciales para promover la venta de bienes o servicios	1,200.00
<b>3700</b>	<b>SERVICIOS DE TRASLADO Y VIÁTICOS</b>	<b>64,200.00</b>
372	Pasajes terrestres	11,200.00
375	Viáticos en el país	53,000.00
<b>3800</b>	<b>SERVICIOS OFICIALES</b>	<b>6,000.00</b>
382	Gastos de orden social y cultural	6,000.00
<b>3900</b>	<b>OTROS SERVICIOS GENERALES</b>	<b>86,000.00</b>
392	Impuestos y derechos	6,000.00
398	Impuesto sobre nóminas y otros que se deriven de una relación laboral	80,000.00
<b>5000</b>	<b>BIENES MUEBLES, INMUEBLES E INTANGIBLES</b>	<b>160,000.00</b>
<b>5100</b>	<b>MOBILIARIO Y EQUIPO DE ADMINISTRACIÓN</b>	<b>110,000.00</b>
511	Muebles de oficina y estantería	40,000.00
515	Equipo de cómputo y de tecnologías de la información	70,000.00
<b>5200</b>	<b>MOBILIARIO Y EQUIPO EDUCACIONAL Y RECREATIVO</b>	<b>20,000.00</b>
521	Equipos y aparatos audiovisuales	10,000.00
523	Cámaras fotográficas y de video	10,000.00
<b>5300</b>	<b>EQUIPO E INSTRUMENTAL MEDICO Y DE LABORATORIO</b>	<b>25,000.00</b>
531	Equipo médico y de laboratorio	25,000.00
<b>5600</b>	<b>MAQUINARIA, OTROS EQUIPOS Y HERRAMIENTAS</b>	<b>5,000.00</b>
566	Equipos de generación eléctrica, aparatos y accesorios eléctricos	5,000.00

<b>INSTITUTO MUNICIPAL DE CELAYA PARA LA INCLUSION Y ATENCION A PERSONAS CON DISCAPACIDAD</b>		
<b>Clasificación Administrativa / Clasificación por Objeto del Gasto</b>		<b>Presupuesto aprobado</b>
<b>01-DIRECCIÓN</b>		<b>1,889,506.38</b>
1000	SERVICIOS PERSONALES	1,011,030.34
2000	MATERIALES Y SUMINISTROS	320,476.04
3000	SERVICIOS GENERALES	516,000.00
5000	BIENES MUEBLES, INMUEBLES E INTANGIBLES	42,000.00
<b>02 - COORDINACIÓN ADMINISTRATIVA</b>		<b>847,562.46</b>
1000	SERVICIOS PERSONALES	400,062.46
2000	MATERIALES Y SUMINISTROS	96,500.00
3000	SERVICIOS GENERALES	316,000.00
5000	BIENES MUEBLES, INMUEBLES E INTANGIBLES	35,000.00
<b>03 - COORDINACIÓN DE INCLUSION</b>		<b>1,625,297.13</b>
1000	SERVICIOS PERSONALES	1,448,597.13
2000	MATERIALES Y SUMINISTROS	89,500.00
3000	SERVICIOS GENERALES	64,200.00
5000	BIENES MUEBLES, INMUEBLES E INTANGIBLES	23,000.00
<b>04- COORDINACION DE REHABILITACION</b>		<b>1,611,096.07</b>
1000	SERVICIOS PERSONALES	1,150,912.67
2000	MATERIALES Y SUMINISTROS	78,000.00
3000	SERVICIOS GENERALES	322,183.40
5000	BIENES MUEBLES, INMUEBLES E INTANGIBLES	60,000.00
<b>Total presupuesto de egresos</b>		<b>5,973,462.04</b>

## INSTITUTO MUNICIPAL DE CELAYA PARA LA INCLUSION Y ATENCION A PERSONAS CON DISCAPACIDAD

## Clasificación Administrativa

Clasificación administrativa		Presupuesto aprobado
3.1.1.2.0.1.5	Clinica de rehabilitación	5,973,462.04
	Dirección	1,889,506.38
	Coordinación Administración	847,562.46
	Coordinación de Inclusión	1,625,297.13
	Coordinación de rehabilitación	1,611,096.07
Total presupuesto de egresos		11,946,924.08



INSTITUTO MUNICIPAL DE CELAYA PARA LA INCLUSION Y ATENCION A PERSONAS CON  
DISCAPACIDAD

## Clasificación Funcional del Gasto (Finalidad, función y subfunción)

Finalidad-Función-Subfunción		Presupuesto aprobado
2	DESARROLLO SOCIAL	5,973,462.04
2.6.	PROTECCIÓN SOCIAL	5,973,462.04
2.6.8	Otros Grupos Vulnerables	5,973,462.04
Total presupuesto de egresos		5,973,462.04



INSTITUTO MUNICIPAL DE CELAYA PARA LA INCLUSION Y ATENCION A PERSONAS CON D

Clasificación Programática

Programas presupuestarios	
	Atencion a personas con Discapacidad
<b>Total presupuesto de egresos</b>	



DISCAPACIDAD

<b>Presupuesto aprobado</b>
5,973,462.04
<b>5,973,462.04</b>







## INSTITUTO MUNICIPAL DE CELAYA PARA LA INCLUSION Y ATENCION A PERSONAS CON DISCAPACIDAD

4300 Subsidios y subvenciones			
Subsidio	Beneficiario	Tipo o naturaleza	Presupuesto aprobado
Subsidio Municipal	INCLUDIS		4,710,160.00
Total			



INSTITUTO MUNICIPAL DE CELAYA PARA LA INCLUSION Y ATENCION A PERSONAS CON  
DISCAPACIDAD

Nombre de la institución sin fines de lucro u organismo de la sociedad civil	Presupuesto aprobado
Instituto Municipal de Celaya para la Inclusión y Atención a personas con Discapacidad	5,973,462.04
Total	5,973,462.04



INSTITUTO MUNICIPAL DE CELAYA PARA LA INCLUSION Y ATENCION A PERSONAS CON DISCAPACIDAD  
**Análisis de plazas de la Entidad**

Area/Departamento	Plaza	Número de plazas	Confianza	Base	Honorarios
	Director	1	1		
	Aux de Administracion	1			1
	Aux de Administracion	1			1
	Aux de Administracion	1			1
	Aux de Administracion	1			1
<b>Suma</b>		<b>5</b>	<b>1</b>	<b>0</b>	<b>4</b>
Administracion	Coordinador de Administracion	1			1
Coordinacion de Administracion	Intendenta A	1			1
Administracion	Intendenta B	1			1
<b>Suma</b>		<b>3</b>	<b>0</b>	<b>0</b>	<b>3</b>
Coordinacion de Inclusion	Promotor	1			1
Coordinacion de Inclusion	Chofer	1			1
Coordinacion de Inclusion	Chofer	1	1		
Coordinacion de Inclusion	Trabajador Social	1		1	
Coordinacion de Inclusion	Psicologa	2		2	
Coordinacion de Inclusion	Coordinador de Inclusion	1	1		
<b>Suma</b>		<b>7</b>	<b>2</b>	<b>3</b>	<b>2</b>
Coordinacion de Rehabilitacion	Nutricion	1			1
Coordinacion de Rehabilitacion	Terapeuta	3			3
Coordinacion de Rehabilitacion	Responsable Terapia	1	1		
Coordinacion de Rehabilitacion	Trabajador Social	1		1	
Coordinacion de Rehabilitacion	Coordinador de Rehabilitacion	1	1		
<b>Suma</b>		<b>7</b>	<b>2</b>	<b>1</b>	<b>4</b>
<b>Suma</b>		<b>22</b>	<b>5</b>	<b>4</b>	<b>13</b>



INSTITUTO MUNICIPAL DE CELAYA PARA LA INCLUSION Y ATENCION A PERSONAS CON DISCAPACIDAD

Costo anual bruto	739,574.64	298,730.88	957,770.16	851,461.92
Costo mensual bruto	61,631.22	24,894.24	79,814.18	70,955.16
Impuesto sobre nómina	1,417.52	572.57	1,835.73	1,631.97
Costo patronal	7,159.94	2,925.72	9,380.21	8,197.82
Seguridad social	3,921.68	5,672.57	3,581.60	8,478.43
Total percepción mensual neta más proporción de aguinaldo y prima vacacional	59,591.92	23,708.47	85,046.00	72,495.84
Total percepción mensual neta	53,780.36	22,534.70	74,157.11	65,310.58
Total deducciones	7,850.86	2,359.54	5,657.07	5,644.58
Seguridad social	1,700.97	514.40	1,548.04	1,633.09
Deducciones	6,149.89	1,845.14	4,109.03	4,011.49
Total percepción mensual bruta	61,631.22	24,894.24	79,814.18	70,955.16
Prestaciones adicionales mensuales	X			
Prestaciones mensuales	X			
Prestaciones contractuales	X			
[1]	5,356.11		10,802.84	8,903.23
Sueldo base mensual	56,275.11	24,894.24	69,011.34	62,051.93
Plaza				Coordinación de Rehabilitación
				Coordinación de Inclusión
				Coordinación de Administración

**INSTITUTO MUNICIPAL DE CELAYA PARA LA INCLUSION Y ATENCION  
DE PERSONAS CON DISCAPACIDAD**

Capítulo-Concepto-Partida genérica		Presupuesto aprobado
3000	SERVICIOS GENERALES	64,200.00
3700	SERVICIOS DE TRASLADO Y VIÁTICOS	64,200.00
372	Pasajes terrestres	11,200.00
375	Viáticos en el país	53,000.00
Total		64,200.00





**INSTITUTO MUNICIPAL DE CELAYA PARA LA INCLUSION Y ATENCION DE PERSONAS CON  
DISCAPACIDAD  
ANÁLITICO DE INGRESOS 2022**

	Denominación	Aprobado	F.F.
	<b>Total de Ingresos</b>	<b>5,973,462.04</b>	
<b>5</b>	<b>Productos</b>	<b>31.81</b>	
<b>7</b>	<b>Ingresos por venta de bienes, prestación de servicios y otros ingresos.</b>	<b>1,263,270.23</b>	
<b>9</b>	<b>Subsidio Municipal.</b>	<b>4,710,160.00</b>	
<b>5</b>	<b>Productos</b>	<b>31.81</b>	
510101	Capitales y Valores	31.81	1400322
<b>7.3</b>	<b>Ingresos por Venta de Bienes y Prestación de Servicios de Entidades Paraestatales y Fideicomisos No Empresariales y No Financieros</b>	<b>1,226,332.18</b>	
730308	Certificados medicos	264.88	1400322
730321	Audiometria	19,727.63	1400322
730322	Molde Auditivo	9,569.64	1400322
730361	Consulta y terapia psicológica	14,018.75	1400322
730366	Sesión por terapia familiar o de pareja	270.95	1400322
730352	Reporte de evaluación psicológica	8,128.37	1400322
730311	Consulta Médica Rehabilitación	186,546.84	1400322
730362	Sesión en Cámara Multisensorial	28,665.25	1400322
730351	Valoracion Psicológica basica o aplicacion de escala de inteligencia wechsler	27,358.60	1400322
730303	Consulta Nutricional	41,205.78	1400322
730363	Valoración de Terapia de Lenguaje	8,241.16	1400322
730364	Terapia de Lenguaje	88,194.30	1400322
730372	Terapia Ocupacional elaboración de Férulas o Aditamentos	801.77	1400322
730371	Terapia Ocupacional	160,353.27	1400322
730313	Consulta Médica de Audiología	1,401.00	1400322
730365	Sesión de Terapia Física	609,342.43	1400322
730312	Consulta de Medicina Familiar	412.06	1400322
730803	Servicio de Traslado urbano	21,829.50	1400322
<b>7.9</b>	<b>Otros Ingresos</b>	<b>36,938.05</b>	
790101	Donativos y apoyos	36,938.05	1400322
	<b>Subsidio Municipal</b>	<b>4,710,160.00</b>	
<b>91</b>	<b>Transferencias, Asignaciones, Subsidios</b>	<b>4,710,160.00</b>	
910101	Subsidio Municipal	4,710,160.00	1100122

**INSTITUTO MUNICIPAL DE CELAYA PARA LA INCLUSION Y ATENCION DE PERSONAS CON  
DISCAPACIDAD  
ANÁLITICO DE EGRESOS 2022**

C.A./C.P/COG	DENOMINACIÓN	Presupuesto 2022	FF	C.F./C.T.G
<b>31120-9401</b>	<b>TOTAL</b>	<b>5,973,462.04</b>		
1000	SERVICIOS PERSONALES	4,010,602.60		
2000	MATERIALES Y SUMINISTROS	584,476.04		
3000	SERVICIOS GENERALES	1,218,383.40		
5000	BIENES MUEBLES, INMUEBLES E INTANGIBLES	160,000.00		
<b>E0001</b>	<b>DIRECCION</b>	<b>1,889,506.38</b>		
1131	Sueldo base	257,093.58	1100122	1
1212	Honorarios Asimilados	418,206.96	1100122	1
1321	Prima Vacacional	8,495.78	1100122	1
1323	Gratíf de fin de año	61,243.01	1100122	1
1421	Aportaciones INFONAVIT	42,817.42	1100122	1
1413	Aportaciones IMSS	76,380.14	1100122	1
1431	Ahorro para el retiro	44,101.94	1100122	1
1541	Prestaciones contractuales	64,273.33	1100122	1
1611	Prevision de carácter laboral	38,418.18	1100122	1
2112	Equipos menores de oficina	3,000.00	1400322	1
2151	Material impreso e información digital	100,000.00	1400322	1
2181	Materiales para el registro e identificación de bienes y personas	13,476.04	1400322	1
2461	Material Electrico y electronico	2,000.00	1400322	1
2612	Combustibles, lubricantes y aditivos	70,000.00	1400322	1
2961	Refacciones y accesorios menores de equipo de transporte	30,000.00	1400322	1
2711	Vestuario y uniformes	100,000.00	1400322	1
2941	Refacciones y Accesorios menores de Equipo de Computo	2,000.00	1400322	1
3291	Otros arrendamientos	300,000.00	1400322	1
3341	Servicios de capacitación	150,000.00	1400322	1
3721	Pasajes terrestres nacionales	10,000.00	1400322	1
3751	Viáticos en el país	50,000.00	1400322	1
3821	Gastos de Orden social y Cultural	6,000.00	1400322	1
5151	Computadoras y equipo periferico	15,000.00	1400322	1
5111	Muebles de Oficina	7,000.00	1400322	1
5211	Equipo de audio y video	10,000.00	1400322	1
5231	Cámaras fotográficas y video	10,000.00	1400322	1
<b>E0002</b>	<b>COORDINACION DE ADMINISTRACION</b>	<b>812,562.46</b>		
1212	Honorarios Asimilados	298,730.88	1100122	2
1321	Prima Vacacional	1,802.00	1100122	2
1323	Gratíf de fin de año	12,283.34	1100122	2
1421	Aportaciones INFONAVIT	17,294.95	1100122	2
1413	Aportaciones IMSS	36,935.50	1100122	2
1431	Ahorro para el retiro	17,813.80	1100122	2
1611	Prevision de carácter laboral	15,201.99	1100122	2

2111	Materiales utiles de Oficina	35,000.00	1400322	2
	Materiales y útiles de tecnologías de la información y comunicaciones			
2141		1,000.00	1400322	2
2161	Material de limpieza	30,000.00	1400322	2
2212	Productos alimenticios para el personal en las inst	15,000.00	1400322	2
2461	Material Electrico y electronico	5,000.00	1400322	2
2921	Refacciones y Accesorios menores de Edificios	5,000.00	1400322	2
	Refacciones y Accesorios menores de Equipo de			
2941	Computo	5,500.00	1400322	2
3111	Energía eléctrica	90,000.00	1400322	2
3121	Servicio de Gas	5,000.00	1400322	2
3141	Servicio de Telefonía Tradicional	16,000.00	1400322	2
3173	Serv Procinformac	9,500.00	1400322	2
	Arrendamiento de mobiliario y equipo educativo y			
3232	recreativo	30,000.00	1400322	2
	Impresión de documentos oficiales para prestación			
3361	serv públicos	20,000.00	1400322	2
3271	Arrendamiento de activos Intangibles	10,000.00	1400322	2
3411	Servicios Financieros y bancarios	10,500.00	1400322	2
3511	conservación y mantenimiento menor de inmuebles	15,000.00	1400322	2
3531	Instalacion, reparación y mantenimiento de bienes Inf	15,000.00	1400322	2
3591	Servicio de jardinería y fumigacion	15,000.00	1400322	2
	Impuesto Sobre Nomina y otros que se deriven de una			
3981	relacion laboral	80,000.00	1400322	2
5151	Computadoras y equipo periferico	15,000.00	1400322	2
5111	Muebles de oficina y estantería	15,000.00	1400322	2
5661	Accesorios de iluminación	5,000.00	1400322	2
<b>E0003</b>	<b>COORDINACION DE INCLUSION</b>	<b>1,625,297.13</b>		
1131	Sueldo base	610,832.85	1100122	3
1212	Honorarios Asimilados	194,223.12	1100122	3
1311	Prima antigüedad	48,000.00	1100122	3
1321	Prima Vacacional	18,028.57	1100122	3
1323	Gratíf de fin de año	112,638.19	1400322	3
1421	Aportaciones INFONAVIT	55,786.85	1100122	3
1413	Aportaciones IMSS	86,558.17	1100122	3
1431	Ahorro para el retiro	56,775.67	1100122	3
1611	Prevision de carácter laboral	55,045.30	1100122	3
1521	Indemnizaciones	58,000.00	1100122	3
1541	Prestaciones contractuales	152,708.41	1100122	3
2151	Material impreso e información digital	2,500.00	1400322	3
	Combustibles, lubricantes y aditivos para vehículos			
	terrestres, aéreos, marítimos, lacustres y fluviales			
2612	asignados a servidores públicos	65,000.00	1400322	3
	Refacciones y Accesorios menores de Equipo de			
2941	Computo	7,000.00	1400322	3
	Refacciones y accesorios menores de equipo de			
2961	transporte	15,000.00	1400322	3



3451	Seguro de Bienes Patrimoniales	26,000.00	1400322	3
3551	Instalacion y conservacion de vehiculos terrestres	30,000.00	1400322	3
3721	Pasajes terrestres nacionales	1,200.00	1400322	3
3751	Viaticos nacionales para servidores públicos	1,000.00	1400322	3
3921	Otros Impuestos y Derechos	6,000.00	1400322	3
5111	Muebles de Oficina	8,000.00	1400322	3
5151	Computadoras y equipo periferico	15,000.00	1400322	3
<b>E0004</b>	<b>COORDINACION DE REHABILITACION</b>	<b>1,611,096.07</b>		
1131	Sueldo base	335,061.50	1100122	4
1212	Honorarios Asimilados	418,210.08	1100122	4
1321	Prima Vacacional	11,622.09	1100122	4
1323	Gratíf de fin de año	74,601.10	1400322	4
1421	Aportaciones INFONAVIT	48,460.02	1100122	4
1413	Aportaciones IMSS	85,545.37	1100122	4
1431	Ahorro para el retiro	49,913.82	1100122	4
1541	Prestaciones contracturales	83,765.12	1100122	4
1611	Prevision de carácter laboral	43,733.57	1100122	4
2112	Equipos menores de oficina	5,000.00	1400322	4
2531	Medicinas y productos farmacéuticos	3,000.00	1400322	4
2541	Materiales, accesorios y suministros médicos	40,000.00	1400322	4
2941	Refacciones y Accesorios menores de Equipo de Computo	5,000.00	1400322	4
2951	Refacciones y accesorios menores de equipo de instrumental medico	25,000.00	1400322	4
3391	Servicios profesionales, científicos y técnicos integrales	268,983.40	1400322	4
3541	Instalacion, reparación y mantenimiento de equipo instrumental medico	50,000.00	1400322	4
3621	Publicidad y promoción de Servicios	1,200.00	1400322	4
3751	Viaticos nacionales para servidores públicos	2,000.00	1400322	4
5111	Muebles de Oficina	10,000.00	1400322	4
5151	Computadoras y equipo periferico	25,000.00	1400322	4
5311	Equipo médico y de laboratorio	25,000.00	1400322	4

SISTEMA DE CULTURA FÍSICA Y DEPORTE DEL MUNICIPIO DE CELAYA, GUANAJUATO  
Clasificación por Fuentes de Financiamiento

Categoría	Presupuesto aprobado
1 Recursos fiscales	19,025,442.58
4 Ingresos propios	7,608,042.00
6 Recursos estatales	200,000.00
<b>Total presupuesto de egresos</b>	<b>26,833,484.58</b>

SISTEMA DE CULTURA FÍSICA Y DEPORTE DEL MUNICIPIO DE CELAYA, GUANAJUATO  
Clasificación por Tipo de Gasto

Categoría	Presupuesto aprobado
1 Gasto Corriente	26,458,484.58
2 Gasto de Capital	375,000.00
Total presupuesto de egresos	26,833,484.58





SISTEMA DE CULTURA FÍSICA Y DEPORTE DEL MUNICIPIO DE CELAYA, GUANAJUATO

Capítulo-Concepto-Partida genérica		Presupuesto aprobado
<b>1000</b>	<b>SERVICIOS PERSONALES</b>	<b>16,891,442.58</b>
1100	REMUNERACIONES AL PERSONAL DE CARÁCTER PERMANENTE	3,166,704.32
113	Sueldos base al personal permanente	3,166,704.32
1200	REMUNERACIONES AL PERSONAL DE CARÁCTER TRANSITORIO	5,048,854.80
122	Sueldos base al personal eventual	5,048,854.80
1300	REMUNERACIONES ADICIONALES Y ESPECIALES	2,737,718.92
131	Primas por años de servicios efectivos prestados	78,000.00
132	Primas de vacaciones, dominical y gratificación de fin de año	1,704,264.67
134	Compensaciones	955,454.25
1400	SEGURIDAD SOCIAL	2,492,110.01
141	Aportaciones de seguridad social	1,313,309.12
142	Aportaciones a fondos de vivienda	582,997.80
143	Aportaciones al sistema para el retiro	595,803.09
1600	OTRAS PRESTACIONES SOCIALES Y ECONÓMICAS	3,446,054.53
152	Indemnizaciones	205,000.00
159	Otras prestaciones sociales y económicas	3,241,054.53
<b>2000</b>	<b>MATERIALES Y SUMINISTROS</b>	<b>2,759,500.00</b>
2100	MATERIALES DE ADMINISTRACIÓN, EMISIÓN DE DOCUMENTOS Y ARTÍCULOS OFICIALES	574,000.00
211	Materiales, útiles y equipos menores de oficina	67,000.00
212	Materiales y útiles de impresión y reproducción	2,000.00
216	Material de limpieza	505,000.00
2200	ALIMENTOS Y UTENSILIOS	44,500.00
221	Productos alimenticios para personas	44,500.00
2400	MATERIALES Y ARTÍCULOS DE CONSTRUCCIÓN Y DE REPARACIÓN	864,000.00
242	Cemento y productos de concreto	40,000.00
246	Material eléctrico y electrónico	75,000.00
249	Otros materiales y artículos de construcción y reparación	749,000.00
2500	PRODUCTOS QUÍMICOS, FARMACÉUTICOS Y DE LABORATORIO	70,000.00
252	Fertilizantes, pesticidas y otros agroquímicos	70,000.00
2600	COMBUSTIBLES, LUBRICANTES Y ADITIVOS	496,000.00
261	Combustibles, lubricantes y aditivos	496,000.00
2700	VESTUARIO, BLANCOS, PRENDAS DE PROTECCIÓN Y ARTÍCULOS DEPORTIVOS	625,000.00
272	Prendas de seguridad y protección personal	75,000.00
273	Artículos deportivos	550,000.00
2900	HERRAMIENTAS, REFACCIONES Y ACCESORIOS MENORES	80,000.00
298	Refacciones y accesorios menores de maquinaria y otros equipos	80,000.00
<b>3000</b>	<b>SERVICIOS GENERALES</b>	<b>4,463,542.00</b>
3100	SERVICIOS BÁSICOS	1,140,000.00
311	Energía eléctrica	170,000.00
312	Gas	500,000.00
313	Agua	350,000.00
314	Telefonía tradicional	65,000.00
315	Telefonía celular	45,000.00
316	Servicios de telecomunicaciones y satélites	10,000.00
3200	SERVICIOS DE ARRENDAMIENTO	140,000.00
323	Arrendamiento de mobiliario y equipo de administración, educacional y recreativo	70,000.00
326	Arrendamiento de maquinaria, otros equipos y herramientas	50,000.00
329	Otros arrendamientos	20,000.00
3300	SERVICIOS PROFESIONALES, CIENTÍFICOS, TÉCNICOS Y OTROS SERVICIOS	1,046,500.00
331	Servicios legales, de contabilidad, auditoría y relacionados	3,500.00
336	Servicios de apoyo administrativo, traducción, fotocopiado e impresión	133,000.00
339	Servicios profesionales, científicos y técnicos integrales	910,000.00
3400	SERVICIOS FINANCIEROS, BANCARIOS Y COMERCIALES	137,000.00
341	Servicios financieros y bancarios	49,000.00
344	Seguros de responsabilidad patrimonial y fianzas	58,000.00
345	Seguro de bienes patrimoniales	30,000.00
3500	SERVICIOS DE INSTALACIÓN, REPARACIÓN, MANTENIMIENTO Y CONSERVACIÓN	1,020,000.00
351	Conservación y mantenimiento menor de inmuebles	810,000.00

## SISTEMA DE CULTURA FÍSICA Y DEPORTE DEL MUNICIPIO DE CELAYA, GUANAJUATO

Capítulo-Concepto-Partida genérica		Presupuesto aprobado
353	Instalación, reparación y mantenimiento de equipo de cómputo y tecnología de la información	20,000.00
355	Reparación y mantenimiento de equipo de transporte	60,000.00
357	Instalación, reparación y mantenimiento de maquinaria, otros equipos y herramienta	120,000.00
358	Servicios de limpieza y manejo de desechos	10,000.00
<b>3600</b>	<b>SERVICIOS DE COMUNICACION SOCIAL Y PUBLICIDAD</b>	<b>529,042.00</b>
361	Difusión por radio, televisión y otros medios de mensajes sobre programas y actividades gubernamentales	529,042.00
<b>3700</b>	<b>SERVICIOS DE TRASLADO Y VIÁTICOS</b>	<b>52,000.00</b>
375	Viáticos en el país	12,000.00
378	Servicios integrales de traslado y viáticos	40,000.00
<b>3800</b>	<b>SERVICIOS OFICIALES</b>	<b>264,000.00</b>
382	Gastos de orden social y cultural	170,000.00
383	Congresos y convenciones	80,000.00
385	Gastos de representación	14,000.00
<b>3900</b>	<b>OTROS SERVICIOS GENERALES</b>	<b>135,000.00</b>
392	Impuestos y derechos	5,000.00
395	Penas, multas, accesorios y actualizaciones	5,000.00
396	Otros gastos por responsabilidades	5,000.00
398	Impuesto sobre nóminas y otros que se deriven de una relación laboral	120,000.00
<b>4000</b>	<b>TRANSFERENCIAS, ASIGNACIONES, SUBSIDIOS Y OTRAS AYUDAS</b>	<b>2,350,000.00</b>
<b>4400</b>	<b>AYUDAS SOCIALES</b>	<b>2,350,000.00</b>
441	Ayudas sociales a personas	1,650,000.00
442	Becas y otras ayudas para programas de capacitación	700,000.00
<b>5000</b>	<b>BIENES MUEBLES, INMUEBLES E INTANGIBLES</b>	<b>375,000.00</b>
<b>5100</b>	<b>MOBILIARIO Y EQUIPO DE ADMINISTRACION</b>	<b>175,000.00</b>
511	Muebles de oficina y estantería	110,000.00
515	Equipo de cómputo y de tecnologías de la información	65,000.00
<b>5600</b>	<b>MAQUINARIA, OTROS EQUIPOS Y HERRAMIENTAS</b>	<b>200,000.00</b>
561	Maquinaria y equipo agropecuario	100,000.00
567	Herramientas y máquinas-herramienta	100,000.00
<b>Total presupuesto de egresos</b>		<b>26,833,484.58</b>

El presupuesto asignado para el concepto de comunicación social es de \$705,000.00 y se desglosa en la partida 3600 "Servicios de comunicación social y publicidad" de la clasificación por objeto del gasto.

El presupuesto asignado para el pago de pensiones y jubilaciones es de \$0.00 y se desglosa en las partidas 451 "Pensiones", 452 "Jubilaciones" y 459 "Otras pensiones y jubilaciones" de la clasificación por objeto del gasto.



## SISTEMA DE CULTURA FÍSICA Y DEPORTE DEL MUNICIPIO DE CELAYA, GUANAJUATO

Clasificación Administrativa / Clasificación por Objeto del Gasto	Presupuesto aprobado
<b>01- INFRAESTRUCTURA DEPORTIVA</b>	<b>15,295,057.22</b>
1000 SERVICIOS PERSONALES	10,949,057.22
2000 MATERIALES Y SUMINISTROS	1,895,000.00
3000 SERVICIOS GENERALES	2,206,000.00
5000 BIENES MUEBLES, INMUEBLES E INTANGIBLES	245,000.00
<b>02 - DEPORTE</b>	<b>2,737,989.82</b>
1000 SERVICIOS PERSONALES	1,339,489.82
2000 MATERIALES Y SUMINISTROS	440,500.00
3000 SERVICIOS GENERALES	933,000.00
5000 BIENES MUEBLES, INMUEBLES E INTANGIBLES	25,000.00
<b>03 - CULTURA FÍSICA</b>	<b>1,508,706.20</b>
1000 SERVICIOS PERSONALES	1,200,706.20
2000 MATERIALES Y SUMINISTROS	101,000.00
3000 SERVICIOS GENERALES	192,000.00
5000 BIENES MUEBLES, INMUEBLES E INTANGIBLES	15,000.00
<b>04- ADMINISTRACIÓN DE APOYOS</b>	<b>2,550,000.00</b>
2000 MATERIALES Y SUMINISTROS	100,000.00
3000 SERVICIOS GENERALES	100,000.00
4000 TRANSFERENCIAS, ASIGNACIONES, SUBSIDIOS Y OTRAS AYUDAS	2,350,000.00
<b>05-COORDINACIÓN ADMINISTRATIVA</b>	<b>3,960,963.48</b>
1000 SERVICIOS PERSONALES	2,821,421.48
2000 MATERIALES Y SUMINISTROS	194,000.00
3000 SERVICIOS GENERALES	865,542.00
5000 BIENES MUEBLES, INMUEBLES E INTANGIBLES	80,000.00
<b>06-INVESTIGACIÓN Y MEDICINA DEL DEPORTE</b>	<b>780,767.86</b>
1000 SERVICIOS PERSONALES	580,767.86
2000 MATERIALES Y SUMINISTROS	23,000.00
3000 SERVICIOS GENERALES	167,000.00
5000 BIENES MUEBLES, INMUEBLES E INTANGIBLES	10,000.00
<b>Total presupuesto de egresos</b>	<b>26,833,484.58</b>



SISTEMA DE CULTURA FÍSICA Y DEPORTE DEL MUNICIPIO DE CELAYA, GUANAJUATO  
Clasificación Administrativa

Clasificación administrativa		Presupuesto aprobado
3.1.1.2.0	Entidades Paraestatales y Fideicomisos No Empresariales y No Financieros	26,833,484.58
31120-8302	Sistema de Cultura Física y Deporte del Municipio de	26,833,484.58
Total presupuesto de egresos		26,833,484.58



## SISTEMA DE CULTURA FÍSICA Y DEPORTE DEL MUNICIPIO DE CELAYA, GUANAJUATO

## Clasificación Funcional del Gasto (Finalidad, función y subfunción)

Finalidad-Función-Subfunción		Presupuesto aprobado
2.4.	RECREACION, CULTURA Y OTRAS MANIFESTACIONES SOCIALES	26,833,484.58
2.4.1	Deporte y Recreación	26,833,484.58
<b>Total presupuesto de egresos</b>		<b>26,833,484.58</b>

## SISTEMA DE CULTURA FÍSICA Y DEPORTE DEL MUNICIPIO DE CELAYA, GUANAJUATO

## Clasificación Programática

Programas presupuestarios		Presupuesto aprobado
Desempeño de las Funciones		26,833,484.58
Promoción y fomento	F	26,833,484.58
Total presupuesto de egresos		26,833,484.58





## SISTEMA DE CULTURA FÍSICA Y DEPORTE DEL MUNICIPIO DE CELAYA, GUANAJUATO

4400 Ayudas sociales			
Ayuda social	Beneficiario	Tipo o naturaleza	Presupuesto aprobado
Ayudas sociales a personas	Deportistas	Economico/Especie	1,650,000.00
Becas y otras ayudas para programas de capacitación	Deportistas	Economico	700,000.00
Total			2,350,000.00

SISTEMA DE CULTURA FÍSICA Y DEPORTE DEL MUNICIPIO DE CELAYA, GUANAJUATO

Análisis de plazas de la Entidad

Área/Departamento	Plaza	Número de plazas	Confianza	Base	Honorarios
DIRECCIÓN	DIRECTOR GENERAL NIVEL 1	1	0	1	0
DIRECCIÓN	SECRETARIA A NIVEL 2	1	0	1	0
DIRECCIÓN	ASISTENTE B NIVEL 3	1	0	0	1
<b>Suma</b>		<b>3</b>	<b>0</b>	<b>2</b>	<b>1</b>
COORDINACIÓN ADMINISTRATIVA	JEFE DE AREA A NIVEL 1	1	0	1	0
COORDINACIÓN ADMINISTRATIVA	AUXILIAR A NIVEL 1	1	0	1	0
COORDINACIÓN ADMINISTRATIVA	MERCADOLOGO NIVEL 3	1	0	1	0
COORDINACIÓN ADMINISTRATIVA	AUXILIAR B NIVEL 1	1	0	1	0
COORDINACIÓN ADMINISTRATIVA	ABOGADO B NIVEL 1	1	0	0	1
COORDINACIÓN ADMINISTRATIVA	CONTADOR B NIVEL 1	1	0	0	1
COORDINACIÓN ADMINISTRATIVA	AUXILIAR A NIVEL 3	1	0	0	1
COORDINACIÓN ADMINISTRATIVA	AUXILIAR A NIVEL 3	1	0	0	1
COORDINACIÓN ADMINISTRATIVA	ENCARGADO RELACIONES PÚBLICAS A NIVEL 2	1	0	0	1
<b>Suma</b>		<b>9</b>	<b>0</b>	<b>4</b>	<b>5</b>
INVESTIGACIÓN Y MEDICINA DEL DEPORTE	JEFE DE AREA C NIVEL 2	1	0	1	0
INVESTIGACIÓN Y MEDICINA DEL DEPORTE	AUXILIAR D NIVEL 2	1	0	0	1
INVESTIGACIÓN Y MEDICINA DEL DEPORTE	AUXILIAR D NIVEL 3	1	0	0	1
<b>Suma</b>		<b>3</b>	<b>0</b>	<b>1</b>	<b>2</b>
DEPORTE	JEFE DE AREA B NIVEL 1	1	0	1	0
DEPORTE	AUXILIAR A NIVEL 3	1	0	1	0
DEPORTE	PROMOTOR C NIVEL 1	1	0	1	0
DEPORTE	PROMOTOR B NIVEL 2	1	0	0	1
DEPORTE	PROMOTOR C NIVEL 1	1	0	0	1
DEPORTE	PROMOTOR B NIVEL 3	1	0	0	1
<b>Suma</b>		<b>6</b>	<b>0</b>	<b>3</b>	<b>3</b>
CULTURA FISICA	JEFE DE AREA C NIVEL 2	1	0	1	0
CULTURA FISICA	PROMOTOR C NIVEL 1	1	0	1	0
CULTURA FISICA	PROMOTOR C NIVEL 1	1	0	1	0
CULTURA FISICA	PROMOTOR C NIVEL 3	1	0	0	1
CULTURA FISICA	PROMOTOR C NIVEL 3	1	0	0	1
CULTURA FISICA	PROMOTOR B NIVEL 2	1	0	0	1
CULTURA FISICA	PROMOTOR B NIVEL 2	1	0	0	1
<b>Suma</b>		<b>7</b>	<b>0</b>	<b>3</b>	<b>4</b>
INFRAESTRUCTURA DEPORTIVA	JEFE DE AREA C NIVEL 1	1	0	1	0
INFRAESTRUCTURA DEPORTIVA	JARDINERO B NIVEL 3	1	0	1	0
INFRAESTRUCTURA DEPORTIVA	MANTENIMIENTO A NIVEL 1	1	0	1	0
INFRAESTRUCTURA DEPORTIVA	AUXILIAR C NIVEL 3	1	0	1	0
INFRAESTRUCTURA DEPORTIVA	ENCARGADO DE DEPORTIVA A NIVEL 1	1	0	1	0
INFRAESTRUCTURA DEPORTIVA	JARDINERO C NIVEL 3	1	0	1	0
INFRAESTRUCTURA DEPORTIVA	SUPERVISOR INFRAESTRUCTURA A NIVEL 1	1	0	1	0
INFRAESTRUCTURA DEPORTIVA	JARDINERO C NIVEL 2	1	0	1	0
INFRAESTRUCTURA DEPORTIVA	JARDINERO C NIVEL 3	1	0	1	0
INFRAESTRUCTURA DEPORTIVA	JARDINERO D NIVEL 1	1	0	1	0
INFRAESTRUCTURA DEPORTIVA	JARDINERO C NIVEL 3	1	0	1	0
INFRAESTRUCTURA DEPORTIVA	SUPERVISOR INFRAESTRUCTURA A NIVEL 2	1	0	1	0

SISTEMA DE CULTURA FÍSICA Y DEPORTE DEL MUNICIPIO DE CELAYA, GUANAJUATO

Análisis de plazas de la Entidad

Área/Departamento	Plaza	Número de plazas	Confianza	Base	Honorarios
INFRAESTRUCTURA DEPORTIVA	AUXILIAR A NIVEL 3	1	0	0	1
INFRAESTRUCTURA DEPORTIVA	AUXILIAR D NIVEL 1	1	0	0	1
INFRAESTRUCTURA DEPORTIVA	JARDINERO D NIVEL 2	1	0	0	1
INFRAESTRUCTURA DEPORTIVA	MANTENIMIENTO A NIVEL 1	1	0	0	1
INFRAESTRUCTURA DEPORTIVA	JARDINERO C NIVEL 1	1	0	0	1
INFRAESTRUCTURA DEPORTIVA	JARDINERO C NIVEL 3	1	0	0	1
INFRAESTRUCTURA DEPORTIVA	JARDINERO C NIVEL 3	1	0	0	1
INFRAESTRUCTURA DEPORTIVA	INTENDENTE A NIVEL 1	1	0	0	1
INFRAESTRUCTURA DEPORTIVA	JARDINERO C NIVEL 2	1	0	0	1
INFRAESTRUCTURA DEPORTIVA	JARDINERO C NIVEL 3	1	0	0	1
INFRAESTRUCTURA DEPORTIVA	JARDINERO C NIVEL 3	1	0	0	1
INFRAESTRUCTURA DEPORTIVA	JARDINERO D NIVEL 1	1	0	0	1
INFRAESTRUCTURA DEPORTIVA	ENCARGADO DE ESTACIONAMIENTO NIVEL 1	1	0	0	1
INFRAESTRUCTURA DEPORTIVA	ENCARGADO DE ESTACIONAMIENTO NIVEL 1	1	0	0	1
INFRAESTRUCTURA DEPORTIVA	JARDINERO D NIVEL 1	1	0	0	1
INFRAESTRUCTURA DEPORTIVA	INTENDENTE A NIVEL 3	1	0	0	1
INFRAESTRUCTURA DEPORTIVA	JARDINERO E NIVEL 3	1	0	0	1
INFRAESTRUCTURA DEPORTIVA	SUPERVISOR INFRAESTRUCTURA B NIVEL 1	1	0	0	1
INFRAESTRUCTURA DEPORTIVA	JARDINERO C NIVEL 2	1	0	0	1
INFRAESTRUCTURA DEPORTIVA	ENCARGADO DEPORTIVA C NIVEL 1	1	0	0	1
INFRAESTRUCTURA DEPORTIVA	VIGILANTE NIVEL 2	1	0	0	1
INFRAESTRUCTURA DEPORTIVA	JARDINERO D NIVEL 1	1	0	0	1
INFRAESTRUCTURA DEPORTIVA	VELADOR NIVEL 2	1	0	0	1
INFRAESTRUCTURA DEPORTIVA	ENCARGADO DEPORTIVA C NIVEL 1	1	0	0	1
INFRAESTRUCTURA DEPORTIVA	MANTENIMIENTO A NIVEL 2	1	0	0	1
INFRAESTRUCTURA DEPORTIVA	JARDINERO E NIVEL 3	1	0	0	1
INFRAESTRUCTURA DEPORTIVA	INTENDENTE A NIVEL 3	1	0	0	1
INFRAESTRUCTURA DEPORTIVA	INTENDENTE A NIVEL 3	1	0	0	1
INFRAESTRUCTURA DEPORTIVA	AUXILIAR B NIVEL 2	1	0	0	1
INFRAESTRUCTURA DEPORTIVA	ENCARGADO DE ESTACIONAMIENTO NIVEL 3	1	0	0	1
INFRAESTRUCTURA DEPORTIVA	JARDINERO E NIVEL 3	1	0	0	1
INFRAESTRUCTURA DEPORTIVA	VELADOR NIVEL 2	1	0	0	1
INFRAESTRUCTURA DEPORTIVA	VELADOR NIVEL 2	1	0	0	1
INFRAESTRUCTURA DEPORTIVA	JARDINERO E NIVEL 3	1	0	0	1
INFRAESTRUCTURA DEPORTIVA	ENCARGADO DE DEPORTIVA B NIVEL 3	1	0	0	1
INFRAESTRUCTURA DEPORTIVA	JARDINERO C NIVEL 2	1	0	0	1
INFRAESTRUCTURA DEPORTIVA	ENCARGADO DE ESTACIONAMIENTO NIVEL 3	1	0	0	1
INFRAESTRUCTURA DEPORTIVA	JARDINERO E NIVEL 1	1	0	0	1
INFRAESTRUCTURA DEPORTIVA	ENCARGADO DE DEPORTIVA A NIVEL 1	1	0	0	1
INFRAESTRUCTURA DEPORTIVA	JARDINERO C NIVEL 1	1	0	0	1
INFRAESTRUCTURA DEPORTIVA	JARDINERO E NIVEL 3	1	0	0	1
INFRAESTRUCTURA DEPORTIVA	JARDINERO E NIVEL 3	1	0	0	1



SISTEMA DE CULTURA FÍSICA Y DEPORTE DEL MUNICIPIO DE CELAYA, GUANAJUATO

Analítico de plazas de la Entidad

Área/Departamento	Plaza	Número de plazas	Confianza	Base	Honorarios
INFRAESTRUCTURA DEPORTIVA	JARDINERO E NIVEL 3	1	0	0	1
INFRAESTRUCTURA DEPORTIVA	JARDINERO E NIVEL 3	1	0	0	1
INFRAESTRUCTURA DEPORTIVA	VELADOR NIVEL 2	1	0	0	1
INFRAESTRUCTURA DEPORTIVA	VELADOR NIVEL 2	1	0	0	1
INFRAESTRUCTURA DEPORTIVA	JARDINERO E NIVEL 3	1	0	0	1
INFRAESTRUCTURA DEPORTIVA	JARDINERO E NIVEL 3	1	0	0	1
INFRAESTRUCTURA DEPORTIVA	INTENDENTE B NIVEL 1	1	0	0	1
INFRAESTRUCTURA DEPORTIVA	VELADOR NIVEL 2	1	0	0	1
INFRAESTRUCTURA DEPORTIVA	VELADOR NIVEL 2	1	0	0	1
INFRAESTRUCTURA DEPORTIVA	JARDINERO D NIVEL 2	1	0	0	1
INFRAESTRUCTURA DEPORTIVA	VELADOR NIVEL 2	1	0	0	1
INFRAESTRUCTURA DEPORTIVA	ENCARGADO DE ESTACIONAMIENTO NIVEL 3	1	0	0	1
INFRAESTRUCTURA DEPORTIVA	JARDINERO E NIVEL 3	1	0	0	1
INFRAESTRUCTURA DEPORTIVA	JARDINERO E NIVEL 3	1	0	0	1
INFRAESTRUCTURA DEPORTIVA	AUXILIAR C NIVEL 1	1	0	0	1
INFRAESTRUCTURA DEPORTIVA	VELADOR NIVEL 2	1	0	0	1
INFRAESTRUCTURA DEPORTIVA	JARDINERO E NIVEL 3	1	0	0	1
INFRAESTRUCTURA DEPORTIVA	INTENDENTE A NIVEL 3	1	0	0	1
INFRAESTRUCTURA DEPORTIVA	JARDINERO E NIVEL 3	1	0	0	1
INFRAESTRUCTURA DEPORTIVA	JARDINERO E NIVEL 3	1	0	0	1
INFRAESTRUCTURA DEPORTIVA	JARDINERO E NIVEL 3	1	0	0	1
INFRAESTRUCTURA DEPORTIVA	JARDINERO E NIVEL 3	1	0	0	1
INFRAESTRUCTURA DEPORTIVA	JARDINERO E NIVEL 3	1	0	0	1
INFRAESTRUCTURA DEPORTIVA	JARDINERO E NIVEL 2	1	0	0	1
INFRAESTRUCTURA DEPORTIVA	ENCARGADO DEPORTIVA B NIVEL 2	1	0	0	1
INFRAESTRUCTURA DEPORTIVA	VELADOR NIVEL 3	1	0	0	1
INFRAESTRUCTURA DEPORTIVA	ENCARGADO DEPORTIVA D NIVEL 2	1	0	0	1
INFRAESTRUCTURA DEPORTIVA	JARDINERO/PEON E NIVEL 3	1	0	0	1
INFRAESTRUCTURA DEPORTIVA	VELADOR NIVEL 2	1	0	0	1
INFRAESTRUCTURA DEPORTIVA	VELADOR NIVEL 2	1	0	0	1
INFRAESTRUCTURA DEPORTIVA	VIGILANTE NIVEL 3	1	0	0	1
INFRAESTRUCTURA DEPORTIVA	JARDINERO E NIVEL 3	1	0	1	0
INFRAESTRUCTURA DEPORTIVA	JARDINERO E NIVEL 3	1	0	0	1
INFRAESTRUCTURA DEPORTIVA	JARDINERO E NIVEL 3	1	0	0	1
INFRAESTRUCTURA DEPORTIVA	JARDINERO E NIVEL 3	1	0	0	1
INFRAESTRUCTURA DEPORTIVA	MANTENIMIENTO B NIVEL 3	1	0	0	1
INFRAESTRUCTURA DEPORTIVA	ENCARGADO DE ESTACIONAMIENTO NIVEL 3	1	0	0	1
INFRAESTRUCTURA DEPORTIVA	VELADOR NIVEL 2	1	0	0	1
INFRAESTRUCTURA DEPORTIVA	JARDINERO E NIVEL 3	1	0	0	1
INFRAESTRUCTURA DEPORTIVA	VELADOR NIVEL 2	1	0	0	1
<b>Suma</b>		<b>93</b>	<b>0</b>	<b>13</b>	<b>80</b>
<b>Suma</b>		<b>121</b>	<b>0</b>	<b>26</b>	<b>95</b>

MUNICIPIO DE CELAYA GTO.  
 SISTEMA DE CULTURA FÍSICA Y DEPORTE  
 DEL MUNICIPIO DE CELAYA, GUANAJUATO

Costo anual bruto	555,215.89	181,670.85	403,378.76	218,498.06	187,640.59	291,376.45	135,622.77	347,729.07	188,638.97	138,014.73
Costo mensual bruto	46,267.99	15,139.24	33,614.90	18,208.17	15,636.72	24,281.37	11,301.90	28,977.42	15,719.91	11,501.23
Impuesto sobre nómina	896.84	261.60	634.66	317.44	270.64	444.28	191.83	540.07	272.16	195.46
Seguridad social	7,729.94	2,570.44	5,600.50	3,024.00	2,643.91	4,054.21	2,003.77	4,832.20	2,656.18	2,033.19
Total percepción mensual, reía más proporción de aguinaldo y prima vacacional	37,641.21	12,307.20	27,379.74	14,866.73	12,722.16	19,782.88	9,106.30	23,605.15	12,791.58	9,272.58
Total percepción mensual neta	31,306.88	10,459.54	22,897.15	12,624.68	10,810.63	16,644.94	7,751.41	19,790.68	10,869.35	7,892.09
Total deducciones	7,686.11	914.32	4,696.80	1,177.01	956.43	2,671.64	589.04	3,690.55	963.51	605.96
Seguridad social	1,179.96	322.04	825.87	397.45	334.24	568.76	227.81	698.12	336.29	232.71
ISR	6,506.15	592.28	3,870.93	779.56	622.19	2,102.88	361.23	2,992.43	627.22	373.25
Total percepción mensual	38,992.99	11,373.86	27,593.95	13,801.69	11,767.06	19,316.58	8,340.45	23,481.23	11,832.86	8,498.05
Percepción mensual bruta	38,992.99	11,373.86	27,593.95	13,801.69	11,767.06	19,316.58	8,340.45	23,481.23	11,832.86	8,498.05
Plaza										
					MERCADOLO GO NIVEL 3	JEFE DE AREA C NIVEL 2	AUXILIAR C NIVEL 3	JEFE DE AREA B NIVEL 1	AUXILIAR A NIVEL 3	PROMOTOR NIVEL 1



MUNICIPIO DE CELAYA GTO.  
 SISTEMA DE CULTURA FÍSICA Y DEPORTE  
 DEL MUNICIPIO DE CELAYA, GUANAJUATO

Costo anual bruto	291,376.45	138,014.73	138,014.73	300,526.88	162,946.64	170,039.25	135,621.07	280,211.49	121,566.91	181,341.86
Costo mensual bruto	24,281.37	11,501.23	11,501.23	25,043.91	13,578.89	14,169.94	11,301.76	23,350.96	10,130.58	15,111.82
Impuesto sobre nómina	444.28	195.46	195.46	459.83	233.23	243.98	191.83	414.18	170.76	261.10
Seguridad social	4,054.21	2,033.19	2,033.19	4,180.52	2,340.02	2,427.32	2,003.77	3,809.76	1,832.59	2,566.38
Total percepción mensual neta más proporción de aguinaldo y prima vacacional	19,782.88	9,272.58	9,272.58	20,403.55	11,005.64	11,498.64	9,106.16	19,127.02	8,127.23	12,284.34
Total percepción mensual neta	16,644.94	7,892.09	7,892.09	17,155.76	9,358.34	9,775.46	7,751.29	16,201.67	6,921.18	10,440.21
Total deducciones	2,671.64	605.96	605.96	2,837.04	782.09	832.15	589.04	1,806.23	503.04	911.93
Seguridad social	568.76	232.71	232.71	589.75	283.73	298.24	227.81	528.12	199.33	321.35
ISR	2,102.88	373.25	373.25	2,247.29	498.36	533.91	361.23	1,278.11	303.71	590.58
Total percepción mensual	19,316.58	8,498.05	8,498.05	19,992.80	10,140.43	10,607.61	8,340.33	18,007.90	7,424.22	11,352.14
Percepción mensual bruta	19,316.58	8,498.05	8,498.05	19,992.80	10,140.43	10,607.61	8,340.33	18,007.90	7,424.22	11,352.14
Plaza										





MUNICIPIO DE CELAYA GTO.  
 SISTEMA DE CULTURA FISICA Y DEPORTE  
 DEL MUNICIPIO DE CELAYA, GUANAJUATO

Costo anual bruto	126,346.83	121,566.91	109,672.82	121,566.91	160,170.18	121,566.91
Costo mensual bruto	10,528.90	10,130.58	9,139.40	10,130.58	13,347.52	10,130.58
Impuesto sobre nómina	177.82	170.76	153.16	170.76	229.02	170.76
Seguridad social	1,890.02	1,832.59	1,691.73	1,832.59	2,305.85	1,832.59
Total percepción mensual neta más proporción de aguinaldo y prima vacacional	8,461.06	8,127.23	7,294.51	8,127.23	10,812.64	8,127.23
Total percepción mensual neta	7,205.10	6,921.18	6,212.73	6,921.18	9,195.06	6,921.18
Total deducciones	526.38	503.04	446.50	503.04	762.46	503.04
Seguridad social	208.89	199.33	177.04	199.33	278.05	199.33
ISR	317.49	303.71	269.46	303.71	484.41	303.71
Total percepción mensual	7,731.48	7,424.22	6,659.23	7,424.22	9,957.52	7,424.22
Percepción mensual bruta	7,731.48	7,424.22	6,659.23	7,424.22	9,957.52	7,424.22
Plaza	JARDINERO C NIVEL 2	JARDINERO C NIVEL 3	JARDINERO D NIVEL 1	JARDINERO C NIVEL 3	SUPERVISOR INFRAESTRUCTURA NIVEL 2	JARDINERO C NIVEL 3

## SISTEMA DE CULTURA FÍSICA Y DEPORTE DEL MUNICIPIO DE CELAYA, GUANAJUATO

Capítulo-Concepto-Partida genérica	Presupuesto aprobado
3000 SERVICIOS GENERALES	
3700 SERVICIOS DE TRASLADO Y VIÁTICOS	
375 Viáticos en el país	12,000.00
378 Servicios integrales de traslado y viáticos	40,000.00
Total	52,000.00



## SISTEMA DE CULTURA FÍSICA Y DEPORTE DEL MUNICIPIO DE CELAYA GUANAJUATO

## ANÁLITICO DE INGRESOS 2022

CRI	DENOMINACIÓN	APROBADO	F.F.
510101	Productos Financieros	42.00	1400322
510101	Productos Financieros	85.00	1100122
730801	Acceso a Sanitarios	70,000.00	1400322
730871	Uso de Canchas	1,200,000.00	1400322
730872	Uso de Gimnasio	145,000.00	1400322
730873	Uso de Albergas	2,800,000.00	1400322
730874	Uso de Estadio	35,000.00	1400322
730875	Uso de Salones de Usos M	28,000.00	1400322
730877	Acceso a Deportivas	1,150,000.00	1400322
730878	Uso de Espacios para Veni	130,000.00	1400322
730879	Uso de Espacios para Curs	450,000.00	1400322
730880	Uso del Campo de Golf	800,000.00	1400322
790102	Patrocinios	800,000.00	1400322
910101	Transferencias para Servic	19,025,357.58	1100122
910301	Convenios Estatales	200,000.00	1126122



SISTEMA DE CULTURA FÍSICA Y DEPORTE DEL MUNICIPIO DE CELAYA, GUANAJUATO  
 ANTEPROYECTO DE PRESUPUESTO DE EGRESOS 2022

CA/CP/COG	DENOMINACIÓN	ANTEPROYECTO PRESUPUESTO 2022	FUENTE DE FINANCIAMIENTO	CF/CT.G	CE
	<b>TOTAL EGRESOS</b>	<b>26,833,484.58</b>			
31120-8302	<b>INSTALACIONES DEPORTIVAS</b>	<b>15,295,057.22</b>			
F0002	<b>INSTALACIONES DEPORTIVAS</b>	<b>15,295,057.22</b>		<b>2.4.1</b>	
1131	Sueldos Base	1,104,617.73	1100122	1	2.1.1.1
1212	Honorarios asimilados	3,947,887.68	1100122	1	2.1.1.1
1312	Antigüedad	25,000.00	1100122	1	2.1.1.1
1321	Prima Vacacional	210,141.64	1100122	1	2.1.1.1
1323	Gratificación de fin de año	855,004.24	1100122	1	2.1.1.1
1342	Compensaciones por servicios	895,454.25	1100122	1	2.1.1.1
1413	Aportaciones IMSS	906,208.89	1100122	1	2.1.1.1
1421	Aportaciones INFONAVIT	370,776.19	1100122	1	2.1.1.1
1431	Ahorro para el retiro	378,061.49	1100122	1	2.1.1.1
1522	Liquidaciones por indemnizaciones y por sueldos y salarios caídos	50,000.00	1100122	1	2.1.1.1
1592	Otras prestaciones	2,205,905.11	1100122	1	2.1.1.1
2121	Materiales y útiles de impresión y reproducción	2,000.00	1400322	1	2.1.1.2
2161	Material de limpieza	500,000.00	1400322	1	2.1.1.2
2212	Productos alimenticios para el personal en las instalaciones de las dependencias y entidades	3,000.00	1400322	1	2.1.1.2
2421	Materiales de construcción de concreto	40,000.00	1400322	1	2.1.1.2
2461	Material eléctrico y electrónico	75,000.00	1400322	1	2.1.1.2
2491	Materiales diversos	700,000.00	1400322	1	2.1.1.2
2521	Fertilizantes y abonos	70,000.00	1400322	1	2.1.1.2
2612	Combustibles, lubricantes y aditivos para vehículos terrestres, aéreos, marítimos, lacustres y fluviales asignados a servidores públicos	350,000.00	1400322	1	2.1.1.2
2722	Prendas de protección personal	75,000.00	1400322	1	2.1.1.2
2981	Refacciones y accesorios menores de maquinaria y otros equipos	80,000.00	1400322	1	2.1.1.2
3111	Servicio de energía eléctrica	170,000.00	1400322	1	2.1.1.2
3121	Servicio de gas	500,000.00	1400322	1	2.1.1.2
3131	Servicio de agua	350,000.00	1400322	1	2.1.1.2
3261	Arrendamiento de maquinaria y equipo	50,000.00	1400322	1	2.1.1.2
3291	Otros Arrendamientos	20,000.00	1400322	1	2.1.1.2
3361	Impresiones de documentos oficiales para la prestación de servicios públicos, identificación, formatos administrativos y fiscales, formas valoradas, certificados y títulos	8,000.00	1400322	1	2.1.1.2
3391	Servicios profesionales, científicos y técnicos integrales	70,000.00	1400322	1	2.1.1.2
3391	Servicios profesionales, científicos y técnicos integrales	60,000.00	1100122	1	2.1.1.2
3441	Seguros de responsabilidad patrimonial y fianzas	18,000.00	1400322	1	2.1.1.2
3511	Conservación y mantenimiento de inmuebles	750,000.00	1400322	1	2.1.1.2
3551	Mantenimiento y conservación de vehículos terrestres, aéreos, marítimos, lacustres y fluviales	25,000.00	1400322	1	2.1.1.2
3571	Instalación, reparación y mantenimiento de maquinaria, otros equipos y herramienta	120,000.00	1400322	1	2.1.1.2
3581	Servicios de limpieza y manejo de desechos	5,000.00	1400322	1	2.1.1.2
3611	Difusión e información de mensajes y actividades gubernamentales	20,000.00	1400322	1	2.1.1.2
3821	Gastos de orden social y cultural	40,000.00	1400322	1	2.1.1.2
5111	Muebles de oficina y estantería	20,000.00	1400322	2	2.2.2.1
5191	Computadoras y equipo periférico	25,000.00	1400322	2	2.2.2.1
5611	Maquinaria y equipo agropecuario	100,000.00	1400322	2	2.2.2.1
5671	Herramientas y maquinas-herramienta	100,000.00	1400322	2	2.2.2.1
31120-8303	<b>DEPORTE</b>	<b>2,737,989.82</b>			
F0003	<b>DEPORTE</b>	<b>2,737,989.82</b>		<b>2.4.1</b>	
1131	Sueldos Base	440,391.34	1100122	1	2.1.1.1
1212	Honorarios asimilados	261,711.72	1100122	1	2.1.1.1
1312	Antigüedad	15,000.00	1100122	1	2.1.1.1
1321	Prima Vacacional	29,845.25	1100122	1	2.1.1.1
1323	Gratificación de fin de año	110,308.74	1100122	1	2.1.1.1
1342	Compensaciones por servicios	40,000.00	1100122	1	2.1.1.1
1413	Aportaciones IMSS	85,144.60	1100122	1	2.1.1.1
1421	Aportaciones INFONAVIT	43,654.35	1100122	1	2.1.1.1
1431	Ahorro para el retiro	44,678.92	1100122	1	2.1.1.1
1522	Liquidaciones por indemnizaciones y por sueldos y salarios caídos	40,000.00	1100122	1	2.1.1.1
1592	Otras prestaciones	218,754.50	1100122	1	2.1.1.1
2111	Materiales y útiles de oficina	2,000.00	1400322	1	2.1.1.2
2161	Material de limpieza	5,000.00	1400322	1	2.1.1.2
2212	Productos alimenticios para el personal en las instalaciones de las dependencias y entidades	6,000.00	1400322	1	2.1.1.2
2491	Materiales diversos	2,500.00	1400322	1	2.1.1.2
2612	Combustibles, lubricantes y aditivos para vehículos terrestres, aéreos, marítimos, lacustres y fluviales asignados a servidores públicos	25,000.00	1400322	1	2.1.1.2
2731	Artículos deportivos	400,000.00	1400322	1	2.1.1.2
3361	Impresiones de documentos oficiales para la prestación de servicios públicos, identificación, formatos administrativos y fiscales, formas valoradas, certificados y títulos	75,000.00	1400322	1	2.1.1.2
3391	Servicios profesionales, científicos y técnicos integrales	200,000.00	1100122	1	2.1.1.2
3391	Servicios profesionales, científicos y técnicos integrales	400,000.00	1400322	1	2.1.1.2
3441	Seguros de responsabilidad patrimonial y fianzas	40,000.00	1400322	1	2.1.1.2
3551	Mantenimiento y conservación de vehículos terrestres, aéreos, marítimos, lacustres y fluviales	10,000.00	1400322	1	2.1.1.2
3581	Servicios de limpieza y manejo de desechos	5,000.00	1400322	1	2.1.1.2
3611	Difusión e información de mensajes y actividades gubernamentales	140,000.00	1400322	1	2.1.1.2
3751	Váticos nacionales para servidores públicos en el desempeño de funciones oficiales	3,000.00	1400322	1	2.1.1.2
3781	Servicios integrales de traslado y víaticos	20,000.00	1400322	1	2.1.1.2
3821	Gastos de orden social y cultural	40,000.00	1400322	1	2.1.1.2
5111	Muebles de oficina y estantería	25,000.00	1400322	1	2.2.2.1
31120-8304	<b>CULTURA FÍSICA</b>	<b>1,508,706.20</b>			



SISTEMA DE CULTURA FÍSICA Y DEPORTE DEL MUNICIPIO DE CELAYA, GUANAJUATO  
 ANTEPROYECTO DE PRESUPUESTO DE EGRESOS 2022

CA/CP/COG	DENOMINACIÓN	ANTEPROYECTO PRESUPUESTO 2022	FUENTE DE FINANCIAMIENTO	C.F./C.T.G.	C.E.
<b>F0004</b>	<b>CULTURA FÍSICA</b>	<b>1,508,706.20</b>		<b>2.4.1</b>	
1131	Sueldos Base	308,089.50	1100122	1	2.1.1.1
1212	Honorarios asimilados	275,052.33	1100122	1	2.1.1.1
1312	Antigüedad	12,000.00	1100122	1	2.1.1.1
1321	Prima Vacacional	22,263.16	1100122	1	2.1.1.1
1323	Gratificación de fin de año	99,413.92	1100122	1	2.1.1.1
1342	Compensaciones por servicios	5,000.00	1100122	1	2.1.1.1
1413	Aportaciones IMSS	98,232.78	1100122	1	2.1.1.1
1421	Aportaciones INFONAVIT	44,710.47	1100122	1	2.1.1.1
1431	Ahorro para el retiro	46,051.83	1100122	1	2.1.1.1
1522	Liquidaciones por indemnizaciones y por sueldos y salarios caídos	35,000.00	1100122	1	2.1.1.1
1592	Otras prestaciones	254,588.21	1100122	1	2.1.1.1
2212	Productos alimenticios para el personal en las instalaciones de las dependencias y entidades	2,500.00	1400322	1	2.1.1.2
2491	Materiales diversos	2,500.00	1400322	1	2.1.1.2
2612	Combustibles, lubricantes y aditivos para vehículos terrestres, aéreos, marítimos, lacustres y fluviales asignados a servidores públicos	6,000.00	1400322	1	2.1.1.2
2731	Artículos deportivos	90,000.00	1400322	1	2.1.1.2
3391	Servicios profesionales, científicos y técnicos integrales	15,000.00	1400322	1	2.1.1.2
3391	Servicios profesionales, científicos y técnicos integrales	150,000.00	1100122	1	2.1.1.2
3611	Difusión e información de mensajes y actividades gubernamentales	10,000.00	1400322	1	2.1.1.2
3751	Viajes nacionales para servidores públicos en el desempeño de funciones oficiales	2,000.00	1400322	1	2.1.1.2
3821	Gastos de orden social y cultural	15,000.00	1400322	1	2.1.1.2
5111	Muebles de oficina y estantería	15,000.00	1400322	1	2.2.2.1
<b>31120-8305</b>	<b>ADMINISTRACION DE APOYOS</b>	<b>2,550,000.00</b>			
<b>F0005</b>	<b>ADMINISTRACION DE APOYOS</b>	<b>2,550,000.00</b>		<b>2.4.1</b>	
2491	Materiales diversos	40,000.00	1126122	1	2.1.1.2
2731	Artículos deportivos	60,000.00	1126122	1	2.1.1.2
3511	Conservación y mantenimiento de inmuebles	40,000.00	1126122	1	2.1.1.2
3831	Congresos y convenciones	60,000.00	1126122	1	2.1.1.2
4411	Gastos relacionados con actividades culturales, deportivas y de ayuda extraordinaria	950,000.00	1400322	1	2.1.1.2
4414	Premios, estímulos, recompensas y seguros a deportistas	700,000.00	1100122	1	2.1.1.2
4421	Becas	700,000.00	1100122	1	2.1.1.2
<b>31120-8306</b>	<b>COORDINACION ADMINISTRATIVA</b>	<b>3,960,963.48</b>			
<b>F0006</b>	<b>COORDINACION ADMINISTRATIVA</b>	<b>3,960,963.48</b>		<b>2.4.1</b>	
1131	Sueldos Base	1,095,666.57	1100122	1	2.1.1.1
1212	Honorarios asimilados	509,335.06	1100122	1	2.1.1.1
1312	Antigüedad	20,000.00	1100122	1	2.1.1.1
1321	Prima Vacacional	55,184.19	1100122	1	2.1.1.1
1323	Gratificación de fin de año	253,656.77	1100122	1	2.1.1.1
1342	Compensaciones por servicios	10,000.00	1100122	1	2.1.1.1
1413	Aportaciones IMSS	183,764.21	1100122	1	2.1.1.1
1421	Aportaciones INFONAVIT	102,210.45	1100122	1	2.1.1.1
1431	Ahorro para el retiro	105,276.78	1100122	1	2.1.1.1
1522	Liquidaciones por indemnizaciones y por sueldos y salarios caídos	50,000.00	1100122	1	2.1.1.1
1592	Otras prestaciones	436,327.45	1100122	1	2.1.1.1
2111	Materiales y útiles de oficina	35,000.00	1400322	1	2.1.1.2
2112	Equipos menores de oficina	30,000.00	1400322	1	2.1.1.2
2212	Productos alimenticios para el personal en las instalaciones de las dependencias y entidades	30,000.00	1400322	1	2.1.1.2
2491	Materiales diversos	4,000.00	1400322	1	2.1.1.2
2612	Combustibles, lubricantes y aditivos para vehículos terrestres, aéreos, marítimos, lacustres y fluviales asignados a servidores públicos	95,000.00	1400322	1	2.1.1.2
3141	Servicio telefonía tradicional	65,000.00	1100122	1	2.1.1.2
3152	Radiocalización	45,000.00	1100122	1	2.1.1.2
3231	Arrendamiento de mobiliario y equipo de administración	70,000.00	1100122	1	2.1.1.2
3311	Servicios legales	3,500.00	1400322	1	2.1.1.2
3361	Impresiones de documentos oficiales para la prestación de servicios públicos, identificación, formatos administrativos y fiscales, formas valoradas, certificados y títulos	45,000.00	1400322	1	2.1.1.2
3411	Servicios financieros y bancarios	24,000.00	1100122	1	2.1.1.2
3411	Servicios financieros y bancarios	25,000.00	1400322	1	2.1.1.2
3451	Seguro de bienes patrimoniales	30,000.00	1400322	1	2.1.1.2
3531	Instalación, reparación y mantenimiento de bienes informáticos	20,000.00	1400322	1	2.1.1.2
3551	Mantenimiento y conservación de vehículos terrestres, aéreos, marítimos, lacustres y fluviales	25,000.00	1400322	1	2.1.1.2
3611	Difusión e información de mensajes y actividades gubernamentales	354,042.00	1400322	1	2.1.1.2
3751	Viajes nacionales para servidores públicos en el desempeño de funciones oficiales	5,000.00	1400322	1	2.1.1.2
3821	Gastos de orden social y cultural	5,000.00	1400322	1	2.1.1.2
3852	Gastos de las oficinas de servidores públicos superiores y mandos medios	14,000.00	1400322	1	2.1.1.2
3921	Otros impuestos y derechos	5,000.00	1400322	1	2.1.1.2
3951	Penas, multas, accesorios y actualizaciones	5,000.00	1400322	1	2.1.1.2
3961	Otros gastos por responsabilidades	5,000.00	1400322	1	2.1.1.2
3981	Impuesto sobre nóminas	120,000.00	1100122	1	2.1.1.2
5111	Muebles de oficina y estantería	40,000.00	1400322	2	2.2.2.1
5151	Computadoras y equipo periférico	40,000.00	1400322	2	2.2.2.1
<b>31120-8307</b>	<b>INVESTIGACIÓN Y MEDICINA DEL DEPORTE</b>	<b>780,767.86</b>			
<b>F0007</b>	<b>INVESTIGACIÓN Y MEDICINA DEL DEPORTE</b>	<b>780,767.86</b>		<b>2.4.1</b>	
1131	Sueldos Base	217,935.18	1100122	1	2.1.1.1
1212	Honorarios asimilados	54,868.01	1100122	1	2.1.1.1
1312	Antigüedad	6,000.00	1100122	1	2.1.1.1
1321	Prima Vacacional	9,608.98	1100122	1	2.1.1.1

SISTEMA DE CULTURA FÍSICA Y DEPORTE DEL MUNICIPIO DE CELAYA, GUANAJUATO  
 ANTEPROYECTO DE PRESUPUESTO DE EGRESOS 2022

CA/C.P./COG	DENOMINACIÓN	ANTEPROYECTO PRESUPUESTO 2022	FUENTE DE FINANCIAMIENTO	C.F./C.T.G	C.E
1323	Gratificación de fin de año	58,837.78	1100122	1	2.1.1.1
1342	Compensaciones por servicios	5,000.00	1100122	1	2.1.1.1
1413	Aportaciones IMSS	39,958.64	1100122	1	2.1.1.1
1421	Aportaciones INFONAVIT	21,646.34	1100122	1	2.1.1.1
1431	Ahorro para el retiro	21,734.07	1100122	1	2.1.1.1
1522	Liquidaciones por indemnizaciones y por sueldos y salarios caídos	30,000.00	1100122	1	2.1.1.1
1592	Otras prestaciones	115,178.86	1100122	1	2.1.1.1
2212	Productos alimenticios para el personal en las instalaciones de las dependencias y entidades	3,000.00	1400322	1	2.1.1.2
2612	Combustibles, lubricantes y aditivos para vehículos terrestres, aéreos, marítimos, lacustres y fluviales asignados a servidores públicos	20,000.00	1400322	1	2.1.1.2
3161	Servicios de telecomunicaciones y satélites	10,000.00	1400322	1	2.1.1.2
3361	Impresiones de documentos oficiales para la prestación de servicios públicos, identificación, formatos administrativos y fiscales, formas valoradas, certificados y títulos	5,000.00	1400322	1	2.1.1.2
3391	Servicios profesionales, científicos y técnicos integrales	15,000.00	1400322	1	2.1.1.2
3611	Difusión e información de mensajes y actividades gubernamentales	5,000.00	1400322	1	2.1.1.2
3751	Viáticos nacionales para servidores públicos en el desempeño de funciones oficiales	2,000.00	1400322	1	2.1.1.2
3781	Servicios integrales de traslado y viáticos	20,000.00	1400322	1	2.1.1.2
3821	Gastos de orden social y cultural	30,000.00	1400322	1	2.1.1.2
3831	Congresos y convenciones	80,000.00	1400322	1	2.1.1.2
5151	Computadoras y equipo periférico	10,000.00	1400322	2	2.2.2.1



## CONSEJO DE TURISMO DE CELAYA GUANAJUATO

Clasificación por Fuentes de Financiamiento

Categoría	Presupuesto aprobado
1 Recursos fiscales	4,630,297.00
4 Ingresos propios	681,382.50
6 Recursos estatales	300,000.00
7 Otros recursos	220,000.00
<b>Total presupuesto de egresos</b>	<b>5,831,679.51</b>

## CONSEJO DE TURISMO DE CELAYA GUANAJUATO

## Clasificación por Tipo de Gasto

Categoría	Presupuesto aprobado
1 Gasto Corriente	5,831,679.51
Total presupuesto de egresos	5,831,679.51



## CONSEJO DE TURISMO DE CELAYA GUANAJUATO

Capítulo-Concepto-Partida genérica		Presupuesto aprobado
<b>1000</b>	<b>SERVICIOS PERSONALES</b>	<b>3,830,494.98</b>
<b>1100</b>	<b>REMUNERACIONES AL PERSONAL DE CARÁCTER PERMANENTE</b>	<b>2,222,724.32</b>
113	Sueldos base al personal permanente	2,222,724.32
<b>1200</b>	<b>REMUNERACIONES AL PERSONAL DE CARÁCTER TRANSITORIO</b>	<b>220,922.77</b>
121	Honorarios asimilables a salarios	220,922.77
<b>1300</b>	<b>REMUNERACIONES ADICIONALES Y ESPECIALES</b>	<b>387,428.90</b>
132	Primas de vacaciones, dominical y gratificación de fin de año	387,428.90
<b>1400</b>	<b>SEGURIDAD SOCIAL</b>	<b>610,219.12</b>
141	Aportaciones de seguridad social	290,675.00
142	Aportaciones a fondos de vivienda	148,558.83
143	Aportaciones al sistema para el retiro	170,985.30
<b>1500</b>	<b>OTRAS PRESTACIONES SOCIALES Y ECONÓMICAS</b>	<b>106,925.40</b>
151	Cuotas para el fondo de ahorro y fondo de trabajo	64,430.01
152	Indemnizaciones	42,495.39
<b>1600</b>	<b>PREVISIONES</b>	<b>87,568.14</b>
161	Previsiones de carácter laboral, económica y de seguridad social	87,568.14
<b>1700</b>	<b>PAGO DE ESTÍMULOS A SERVIDORES PÚBLICOS</b>	<b>194,706.34</b>
171	Estímulos	194,706.34
<b>2000</b>	<b>MATERIALES Y SUMINISTROS</b>	<b>465,832.58</b>
<b>2100</b>	<b>MATERIALES DE ADMINISTRACION, EMISION DE DOCUMENTOS Y ARTICULOS OFICIALES</b>	<b>348,500.00</b>
211	Materiales, útiles y equipos menores de oficina	10,000.00
214	Materiales, útiles y equipos menores de tecnologías de la información y comunicaciones	19,000.00
215	Material impreso e información digital	308,500.00
216	Material de limpieza	11,000.00
<b>2200</b>	<b>ALIMENTOS Y UTENSILIOS</b>	<b>11,000.00</b>
221	Productos alimenticios para personas	11,000.00
<b>2300</b>	<b>MATERIAS PRIMAS Y MATERIALES DE PRODUCCIÓN Y COMERCIALIZACIÓN</b>	<b>38,000.00</b>
238	Mercancías adquiridas para su comercialización	38,000.00
<b>2500</b>	<b>PRODUCTOS QUÍMICOS, FARMACÉUTICOS Y DE LABORATORIO</b>	<b>9,000.00</b>
253	Medicinas y productos farmacéuticos	9,000.00
<b>2600</b>	<b>COMBUSTIBLES, LUBRICANTES Y ADITIVOS</b>	<b>37,332.58</b>
261	Combustibles, lubricantes y aditivos	37,332.58
<b>2700</b>	<b>VESTUARIO, BLANCOS, PRENDAS DE PROTECCIÓN Y ARTÍCULOS DEPORTIVOS</b>	<b>15,000.00</b>
271	Vestuario y uniformes	15,000.00
<b>2900</b>	<b>HERRAMIENTAS, REFACCIONES Y ACCESORIOS MENORES</b>	<b>7,000.00</b>
293	Refacciones y accesorios menores de mobiliario y equipo de administración, educacional y recreativo	5,000.00
294	Refacciones y accesorios menores de equipo de cómputo y tecnologías de la información	2,000.00
<b>3000</b>	<b>SERVICIOS GENERALES</b>	<b>1,501,351.95</b>
<b>3100</b>	<b>SERVICIOS BÁSICOS</b>	<b>108,500.00</b>
311	Energía eléctrica	14,000.00
314	Telefonía tradicional	37,000.00
315	Telefonía celular	26,000.00
317	Servicios de acceso de Internet, redes y procesamiento de información	30,500.00
318	Servicios postales y telegráficos	1,000.00
<b>3200</b>	<b>SERVICIOS DE ARRENDAMIENTO</b>	<b>425,198.06</b>
322	Arrendamiento de edificios	19,600.00
327	Arrendamiento de activos intangibles	22,000.00
329	Otros arrendamientos	383,598.06



3300	<b>SERVICIOS PROFESIONALES, CIENTÍFICOS, TÉCNICOS Y OTROS SERVICIOS</b>	<b>201,600.00</b>
334	Servicios de capacitación	17,000.00
339	Servicios profesionales, científicos y técnicos integrales	184,600.00
3400	<b>SERVICIOS FINANCIEROS, BANCARIOS Y COMERCIALES</b>	<b>30,000.00</b>
341	Servicios financieros y bancarios	8,000.00
345	Seguro de bienes patrimoniales	16,000.00
349	Servicios financieros, bancarios y comerciales integrales	6,000.00
3500	<b>SERVICIOS DE INSTALACIÓN, REPARACIÓN, MANTENIMIENTO Y CONSERVACIÓN</b>	<b>84,900.00</b>
351	Conservación y mantenimiento menor de inmuebles	8,500.00
355	Reparación y mantenimiento de equipo de transporte	64,400.00
357	Instalación, reparación y mantenimiento de maquinaria, otros equipos y herramienta	9,000.00
359	Servicios de jardinería y fumigación	3,000.00
3600	<b>SERVICIOS DE COMUNICACION SOCIAL Y PUBLICIDAD</b>	<b>268,000.00</b>
361	Difusión por radio, televisión y otros medios de mensajes sobre programas y actividades gubernamentales	40,000.00
366	Servicio de creación y difusión de contenido exclusivamente a través de Internet	228,000.00
3700	<b>SERVICIOS DE TRASLADO Y VIÁTICOS</b>	<b>60,000.00</b>
371	Pasajes aéreos	15,000.00
372	Pasajes terrestres	10,000.00
375	Viáticos en el país	25,000.00
379	Otros servicios de traslado y hospedaje	10,000.00
3800	<b>SERVICIOS OFICIALES</b>	<b>251,030.36</b>
384	Exposiciones	190,000.00
385	Gastos de representación	61,030.36
3900	<b>OTROS SERVICIOS GENERALES</b>	<b>72,123.53</b>
392	Impuestos y derechos	13,500.00
398	Impuesto sobre nóminas y otros que se deriven de una relación laboral	58,623.53
6000	<b>BIENES MUEBLES, INMUEBLES E INTANGIBLES</b>	<b>34,000.00</b>
5100	<b>MOBILIARIO Y EQUIPO DE ADMINISTRACIÓN</b>	<b>34,000.00</b>
515	Equipo de cómputo y de tecnologías de la información	34,000.00
<b>Total presupuesto de egresos</b>		<b>5,831,679.51</b>

El presupuesto asignado para el concepto de comunicación social es de 268,000.00 y se desglosa en la partida 3600 "Servicios de comunicación social y publicidad" de la clasificación por objeto del gasto.

El presupuesto asignado para el pago de pensiones y jubilaciones es de 0.00 y se desglosa en las partidas 451 "Pensiones", 452 "Jubilaciones" y 459 "Otras pensiones y jubilaciones" de la clasificación por objeto del gasto.

## CONSEJO DE TURISMO DE CELAYA GUANAJUATO

Clasificación Administrativa / Clasificación por Objeto del Gasto	Presupuesto aprobado
01 - DIRECCION (SUBSIDIO)	4,030,297.00
1000 SERVICIOS PERSONALES	3,630,297.00
2000 MATERIALES Y SUMINISTROS	54,832.58
3000 SERVICIOS GENERALES	345,167.42
02 - DESARROLLO DE PRODUCTO (MUSEO DE MOMIAS)	681,382.50
1000 SERVICIOS PERSONALES	200,197.97
2000 MATERIALES Y SUMINISTROS	123,000.00
3000 SERVICIOS GENERALES	324,184.53
5000 BIENES MUEBLES, INMUEBLES E INTANGIBLES	34,000.00
03 - APOYO A AVENTOS E INICIATIVA PRIVADA	820,000.00
2000 MATERIALES Y SUMINISTROS	288,000.00
3000 SERVICIOS GENERALES	532,000.00
05 - FONDOS MIXTOS	300,000.00
3000 SERVICIOS GENERALES	300,000.00
Total presupuesto de egresos	5,831,679.51

## CONSEJO DE TURISMO DE CELAYA GUANAJUATO

## Clasificación Administrativa

Clasificación administrativa		Presupuesto aprobado
3.1.1.2.0	Entidades Paraestatales y Fideicomisos No Empresariales y No Financieros	5,831,679.51
	Dirección (SUBSIDIO)	4,030,297.00
	Apoyo a Eventos e Iniciativa Privada	820,000.00
	Desarrollo de Producto (museo momias)	681,382.50
	Fondo Mixtos (Apoyo a Eventos)	300,000.00
Total presupuesto de egresos		5,831,679.51



## CONSEJO DE TURISMO DE CELAYA GUANAJUATO

## Clasificación Funcional del Gasto (Finalidad, función y subfunción)

Finalidad-Función-Subfunción		Presupuesto aprobado
3	DESARROLLO ECONÓMICO	5,831,679.51
3.7.	TURISMO	5,831,679.51
3.7.1	Turismo	5,831,679.51
Total presupuesto de egresos		5,831,679.51

## CONSEJO DE TURISMO DE CELAYA GUANAJUATO

## Clasificación Programática

Programas presupuestarios	Presupuesto aprobado
<b>Subsidios: Sector Social y Privado o Entidades Federativas y Municipios</b>	<b>300,000.00</b>
Fondo Mixto	300,000.00
<b>Desempeño de las Funciones</b>	<b>5,531,679.51</b>
Consejo de Turismo	4,030,297.00
Desarrollo de Producto Turístico	681,382.50
Apoyo a eventos e Iniciativa Privada	820,000.00
<b>Total presupuesto de egresos</b>	<b>5,831,679.51</b>

CONSEJO DE TURISMO DE CELAYA GUANAJUATO  
Programas con recursos concurrentes por orden de gobierno

Nombre del Programa	Federal		Estatal		Municipal		Otros		Monto Total
	Dependencia / Entidad	Aportación (Monto)	Dependencia / Entidad	Aportación (Monto)	Dependencia / Entidad	Aportación (Monto)	Dependencia / Entidad	Aportación (Monto)	j=c+e+g+h
a	b	c	d	e	f	g	h	i	
Convenio Único de Promoción Turística			SECTUR	300,000.00	MUNICIPIO DE CELAYA	-	INICIATIVA PRIVADA	-	300,000.00
<b>Total</b>									<b>300,000.00</b>



# Simplificamos el trámite de emisión y publicación de Edictos y Avisos Judiciales

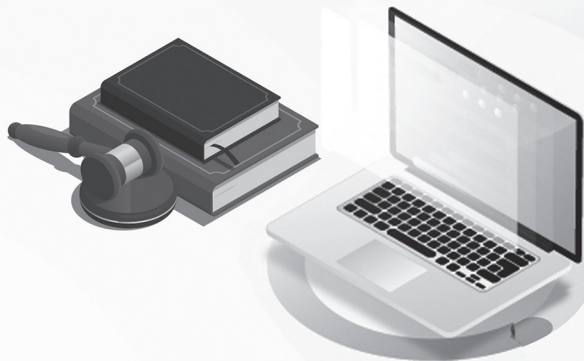

Ahora todo es **de manera electrónica,**  
**sin necesidad de acudir a las oficinas**  
del Periódico Oficial de Gobierno del Estado

## Con esto



Se evitarán  
traslados



Se ahorrarán  
tiempos de  
trámite e insumos  
de impresión



Se facilitará el  
acceso al servicio

**GUANAJUATO**

GOBIERNO DEL ESTADO - SECRETARIA DE GOBIERNO



## AVISO

Se les hace saber a todos los usuarios que ya contamos con el Reglamento del Periódico Oficial del Gobierno del Estado de Guanajuato, el cual pueden consultar en el siguiente enlace.

[http://periodico.guanajuato.gob.mx/downloadfile?dir=anio\\_2022&file=PO\\_11\\_2da\\_Parte\\_20220117.pdf](http://periodico.guanajuato.gob.mx/downloadfile?dir=anio_2022&file=PO_11_2da_Parte_20220117.pdf)

o en el código QR



**Atentamente:  
La Dirección**



**PERIÓDICO OFICIAL**  
 DEL GOBIERNO DEL ESTADO DE  
*G u a n a j u a t o*

**GUANAJUATO**  
 Gobierno del Estado • Secretaría de Gobierno

## Directorio

<b>Publicaciones:</b>	Lunes a Viernes
<b>Oficinas:</b>	Carr. Guanajuato a Juventino Rosas km. 10
<b>Código Postal:</b>	36259
<b>Teléfonos:</b>	(473) 733 1254 733 3003 734 5580
<b>Correos Electrónicos:</b>	periodico@guanajuato.gob.mx
<b>Director:</b>	Lic. Sergio Antonio Ruiz Méndez sruizmen@guanajuato.gob.mx
<b>Jefe de Edición</b>	José Flores González jfloresg@guanajuato.gob.mx

### TARIFAS:

Suscripción Anual	Enero - Diciembre	\$ 1,610.00
Suscripción Semestral	Enero - Junio / Julio - Agosto	802.00
Ejemplar del día o atrasado		26.00
Publicación por palabra o cantidad		2.00

Los pagos deben hacerse en el banco de su preferencia, así como en tiendas de autoservicio y farmacias de mayor prestigio, autorizadas en la línea de captura de recepción de pagos de la Secretaría de Finanzas, Inversión y Administración.

**Mtra. Libia Dennise García Muñoz Ledo**  
 Secretaria de Gobierno