



**Fundado el
14 de Enero de 1877**

**Registrado en la
Administración
de Correos el 1° de
Marzo de 1924**

Año:	CIX
Tomo:	CLX
Número:	260

SEXTA PARTE

**30 de Diciembre de 2022
Guanajuato, Gto.**



PERIÓDICO OFICIAL

DEL GOBIERNO DEL ESTADO DE

Guanajuato

Consulta este ejemplar
en su versión digital

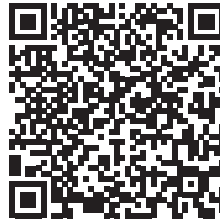

periodico.guanajuato.gob.mx

SUMARIO :

*Para consultar directamente una publicación determinada en el ejemplar electrónico, pulsar o hacer clic en el texto del título en el Sumario. Para regresar al Sumario, pulsar o hacer clic en **Periódico Oficial, fecha o página** en el encabezado.*

GOBIERNO DEL ESTADO - PODER LEGISLATIVO

DECRETO Número 126, expedido por la Sexagésima Quinta Legislatura Constitucional del Congreso del Estado Libre y Soberano de Guanajuato, mediante el cual se emite la **Ley de Ingresos para el Municipio de Celaya, Guanajuato, para el Ejercicio Fiscal del año 2023.** (Continúa). **3**



GOBIERNO DEL ESTADO - PODER LEGISLATIVO

DIEGO SINHUE RODRÍGUEZ VALLEJO, GOBERNADOR CONSTITUCIONAL DEL ESTADO LIBRE Y SOBERANO DE GUANAJUATO, A LOS HABITANTES DEL MISMO SABED:

QUE EL H. CONGRESO CONSTITUCIONAL DEL ESTADO LIBRE Y SOBERANO DE GUANAJUATO, HA TENIDO A BIEN DIRIGIRME EL SIGUIENTE:

DECRETO NÚMERO 126

LA SEXAGÉSIMA QUINTA LEGISLATURA CONSTITUCIONAL DEL CONGRESO DEL ESTADO LIBRE Y SOBERANO DE GUANAJUATO, D E C R E T A:

Artículo Único. Se expide la Ley de Ingresos para el Municipio de Celaya, Guanajuato, para el ejercicio fiscal del año 2023, para quedar como sigue:

LEY DE INGRESOS PARA EL MUNICIPIO DE CELAYA, GUANAJUATO, PARA EL EJERCICIO FISCAL DEL AÑO 2023

CAPÍTULO PRIMERO NATURALEZA Y OBJETO DE LA LEY

Artículo 1. La presente Ley es de orden público y tiene por objeto establecer los ingresos que percibirá la hacienda pública del Municipio de Celaya, Guanajuato, durante el ejercicio fiscal del año 2023, de conformidad al Clasificador por Rubro de Ingreso, por los conceptos y en las cantidades estimadas que a continuación se enumeran:

I. Ingresos Administración Centralizada

CRI	Municipio de Celaya	Ingreso Estimado
	Ley de Ingresos para el Ejercicio Fiscal 2023	
	Total	\$2,267,141,349.15
1	Impuestos	\$503,323,320.84
1100	Impuestos sobre los ingresos	\$2,867,034.76

CRI	Municipio de Celaya	Ingreso Estimado
	Ley de Ingresos para el Ejercicio Fiscal 2023	
	Total	\$2,267,141,349.15
1101	Impuesto sobre juegos y apuestas permitidas	\$20,000.00
1102	Impuesto sobre diversiones y espectáculos públicos	\$0.00
1103	Impuesto sobre rifas, sorteos, loterías y concursos	\$2,847,034.76
1200	Impuestos sobre el patrimonio	\$464,813,271.83
1201	Impuesto predial	\$362,399,437.87
1202	Impuesto sobre división y lotificación de inmuebles	\$8,181,296.32
1203	Impuesto sobre adquisición de bienes inmuebles	\$94,232,537.64
1300	Impuestos sobre la producción, el consumo y las transacciones	\$1,138,636.31
1301	Explotación de mármoles, canteras, pizarras, basaltos y cal, entre otras	\$180,000.00
1302	Impuesto sobre adquisición de bienes inmuebles	\$0.00

CRI	Municipio de Celaya	Ingreso Estimado
	Ley de Ingresos para el Ejercicio Fiscal 2023	
	Total	
		\$2,267,141,349.15
1303	Impuesto de fraccionamientos	\$118,475.86
1304	Impuesto sobre diversiones y espectáculos públicos	\$840,160.45
1400	Impuestos al comercio exterior	\$0.00
1500	Impuestos sobre nóminas y asimilables	\$0.00
1600	Impuestos ecológicos	\$0.00
1700	Accesorios de impuestos	\$34,504,377.94
1701	Recargos	\$24,778,884.66
1702	Multas	\$2,203,101.12
1703	Gastos de ejecución	\$7,522,392.16
1800	Otros impuestos	\$0.00
1900	Impuestos no comprendidos en la ley de ingresos vigente, causados en ejercicios fiscales anteriores pendientes de liquidación o pago	\$0.00
2	Cuotas y aportaciones de seguridad social	\$0.00

CRI	Municipio de Celaya	Ingreso Estimado
	Ley de Ingresos para el Ejercicio Fiscal 2023	
	Total	\$2,267,141,349.15
3	Contribuciones de mejoras	\$900,000.00
3100	Contribuciones de mejoras por obras públicas	\$0.00
3101	Por ejecución de obras públicas urbanas	\$0.00
3102	Por ejecución de obras públicas rurales	\$0.00
3103	Por aportación de obra de alumbrado público	\$0.00
3900	Contribuciones de mejoras no comprendidas en la ley de ingresos vigente, causadas en ejercicios fiscales anteriores pendientes de liquidación o pago	\$900,000.00
3901	Contribuciones de mejoras no comprendidas en la ley de ingresos vigente, causadas en ejercicios fiscales anteriores	\$900,000.00
4	Derechos	\$197,624,024.70

CRI	Municipio de Celaya	Ingreso Estimado
	Ley de Ingresos para el Ejercicio Fiscal 2023	
	Total	\$2,267,141,349.15
4100	Derechos por el uso, goce, aprovechamiento o explotación de bienes de dominio público	\$9,178,686.72
4101	Ocupación, uso y aprovechamiento de los bienes de dominio público del municipio	\$2,266,639.33
4102	Explotación, uso de bienes muebles o inmuebles propiedad del municipio	\$882,740.88
4103	Comercio ambulante	\$6,029,306.51
4300	Derechos por prestación de servicios	\$142,759,096.17
4301	Por servicios de limpia	\$5,871,665.42
4302	Por servicios de panteones	\$11,054,247.95
4303	Por servicios de rastro	\$8,711,391.25
4304	Por servicios de seguridad pública	\$7,521,269.65
4305	Por servicios de transporte público	\$1,780,412.13
4306	Por servicios de tránsito y vialidad	\$1,612,145.56
4307	Por servicios de estacionamiento	\$68,383.49

CRI	Municipio de Celaya	Ingreso Estimado
	Ley de Ingresos para el Ejercicio Fiscal 2023	
	Total	\$2,267,141,349.15
4308	Por servicios de salud	\$508,558.16
4309	Por servicios de protección civil	\$2,405,829.04
4310	Por servicios de obra pública y desarrollo urbano	\$11,750,214.75
4311	Por servicios catastrales y prácticas de avalúos	\$7,634,572.82
4312	Por servicios en materia de fraccionamientos y condominios	\$3,268,891.43
4313	Por la expedición de licencias o permisos para el establecimiento de anuncios	\$3,668,741.20
4314	Constancias de factibilidad para el funcionamiento de establecimientos	\$0.00
4315	Por servicios en materia ambiental	\$1,095,121.48
4316	Por la expedición de documentos, tales como: constancias, certificados, certificaciones y cartas, entre otros	\$4,418,122.97

CRI	Municipio de Celaya	Ingreso Estimado
	Ley de Ingresos para el Ejercicio Fiscal 2023	
	Total	
		\$2,267,141,349.15
4317	Por pago de concesión, traspaso, cambios de giros en los mercados públicos municipales	\$41,318.13
4318	Por servicios de alumbrado público	\$64,606,030.07
4319	Por servicio de agua potable (servicio centralizado)	\$0.00
4320	Por servicios de cultura (casas de cultura)	\$0.00
4321	Por servicios de asistencia social	\$6,742,180.67
4322	Por servicios de juventud y deporte	\$0.00
4323	Por servicios que presta departamento/patronato de la Feria	\$0.00
4400	Otros derechos	\$0.00
4401	Permisos por eventos públicos locales	\$0.00
4500	Accesorios de derechos	\$45,686,241.81
4501	Recargos	\$655,999.45

CRI	Municipio de Celaya	Ingreso Estimado
	Ley de Ingresos para el Ejercicio Fiscal 2023	
	Total	\$2,267,141,349.15
4502	Multas	\$44,534,925.71
4503	Gasto de ejecución	\$495,316.65
4900	Derechos no comprendidos en la ley de ingresos vigente, causados en ejercicios fiscales anteriores pendientes de liquidación o pago	\$0.00
4901	Derechos por el uso, goce, aprovechamiento o explotación de bienes de dominio público	\$0.00
4902	Derechos por la prestación de servicios	\$0.00
5	Productos	\$37,622,742.54
5100	Productos	\$37,622,742.54
5101	Capitales y valores	\$34,773,584.18
5102	Uso y arrendamiento de bienes muebles e inmuebles propiedad del municipio con particulares	\$0.00
5103	Formas valoradas	\$121,245.55

CRI	Municipio de Celaya	Ingreso Estimado
	Ley de Ingresos para el Ejercicio Fiscal 2023	
	Total	\$2,267,141,349.15
5104	Por servicios de trámite con dependencias federales	\$0.00
5105	Por servicios en materia de acceso a la información pública	\$28,983.11
5106	Enajenación de bienes muebles	\$897,198.00
5107	Enajenación de bienes inmuebles	\$1,412,510.80
5109	Otros productos	\$389,220.90
5900	Productos no comprendidos en la ley de ingresos vigente, causados en ejercicios fiscales anteriores pendientes de liquidación o pago	\$0.00
6	Aprovechamientos	\$19,634,009.40
6100	Aprovechamientos	\$19,569,028.07
6101	Bases para licitación y movimientos padrones municipales	\$527,974.90
6102	Por arrastre y pensión de vehículos infraccionados	\$3,867,948.00
6103	Donativos	\$1,700,452.00

CRI	Municipio de Celaya	Ingreso Estimado
	Ley de Ingresos para el Ejercicio Fiscal 2023	
	Total	\$2,267,141,349.15
6104	Indemnizaciones no fiscales	\$1,015,127.83
6105	Sanciones no fiscales	\$566,328.01
6106	Multas no fiscales	\$0.00
6107	Otros aprovechamientos	\$11,222,248.61
6108	Reintegros	\$1,000.00
6109	Refrendo en materia de bebidas alcohólicas	\$0.00
6110	Fiscalización en materia de bebidas alcohólicas	\$0.00
6111	Derechos en materia de placas	\$0.00
6112	Impuesto por servicios de hospedaje	\$633,830.79
6113	Multas administrativas estatales no fiscales	\$34,117.93
6200	Aprovechamientos patrimoniales	\$0.00
6300	Accesorios de aprovechamientos	\$64,981.33

CRI	Municipio de Celaya	Ingreso Estimado
	Ley de Ingresos para el Ejercicio Fiscal 2023	
	Total	\$2,267,141,349.15
6301	Recargos	\$64,981.33
6302	Gastos de ejecución	\$0.00
6900	Aprovechamientos no comprendidos en la ley de ingresos vigente, causados en ejercicios fiscales anteriores pendientes de liquidación o pago	\$0.00
7	Ingresos por venta de bienes, prestación de servicios y otros ingresos	\$0.00
8	Participaciones, aportaciones, convenios, incentivos derivados de la colaboración fiscal y fondos distintos de aportaciones	\$1,400,931,369.36
8100	Participaciones	\$843,164,825.26
8101	Fondo general de participaciones	\$611,228,332.56
8102	Fondo de fomento municipal	\$88,862,229.36
8103	Fondo de fiscalización y recaudación	\$53,130,860.52
8104	Impuesto especial sobre producción y servicios	\$7,294,359.54

CRI	Municipio de Celaya	Ingreso Estimado
	Ley de Ingresos para el Ejercicio Fiscal 2023	
	Total	
		\$2,267,141,349.15
8105	IEPS a la venta final de gasolina y diésel	\$12,649,043.28
8106	Fondo ISR participable (artículo 3-B LCF)	\$70,000,000.00
8200	Aportaciones	\$546,150,804.95
8201	Fondo para la infraestructura social municipal (FAISM)	\$131,845,696.56
8202	Fondo de aportaciones para el fortalecimiento de los municipios (FORTAMUN)	\$414,305,108.39
8300	Convenios	\$0.00
8301	Convenios con la federación	\$0.00
8302	Intereses de convenios con la federación	\$0.00
8303	Convenios con gobierno del Estado	\$0.00
8304	Intereses de convenios con gobierno del Estado	\$0.00
8305	Convenios con municipios	\$0.00

CRI	Municipio de Celaya	Ingreso Estimado
	Ley de Ingresos para el Ejercicio Fiscal 2023	
	Total	
		\$2,267,141,349.15
8306	Intereses de convenios con municipios	\$0.00
8307	Convenios con paramunicipales	\$0.00
8308	Intereses de convenios con paramunicipales	\$0.00
8309	Convenios con beneficiarios	\$0.00
8310	Intereses de convenios con beneficiarios	\$0.00
8400	Incentivos derivados de la colaboración fiscal	\$11,615,739.15
8401	Impuesto sobre tenencia o uso de vehículos	\$108,805.64
8402	Fondo de compensación ISAN	\$1,581,259.24
8403	Impuesto sobre automóviles nuevos	\$7,554,215.93
8404	ISR por la enajenación de bienes inmuebles (artículo 126 LISR)	\$2,308,598.63
8405	Alcoholes	\$0.00

CRI	Municipio de Celaya	Ingreso Estimado
	Ley de Ingresos para el Ejercicio Fiscal 2023	
	Total	
		\$2,267,141,349.15
8406	Impuesto a la venta final de bebidas alcohólicas	\$0.00
8407	Régimen de incorporación fiscal	\$0.00
8408	Multas administrativas federales	\$28,512.57
8409	IEPS gasolinas y diésel	\$34,347.14
8410	Impuesto por servicio de hospedaje	\$0.00
8500	Fondos distintos de aportaciones	\$0.00
8501	Fondo para entidades federativas y municipios productores de hidrocarburos	\$0.00
8502	Fondo para el desarrollo regional sustentable de estados y municipios mineros	\$0.00
9	Transferencias, asignaciones, subsidios y subvenciones, pensiones y jubilaciones	\$107,105,882.31
9100	Transferencias y asignaciones	\$107,105,882.31
9101	Transferencias y asignaciones federales	\$0.00

CRI	Municipio de Celaya		Ingreso Estimado
	Ley de Ingresos para el Ejercicio Fiscal 2023		
	Total		\$2,267,141,349.15
9102	Transferencias estatales	y asignaciones	\$104,605,882.31
9103	Transferencias municipales	y asignaciones	\$0.00
9104	Transferencias paramunicipales	y asignaciones	\$0.00
9105	Transferencias y asignaciones sector privado		\$2,500,000.00
9300	Subsidios y subvenciones		\$0.00
9301	Subsidios y subvenciones		\$0.00
9500	Pensiones y jubilaciones		\$0.00
9501	Pensiones y jubilaciones		\$0.00
9700	Transferencias del fondo mexicano del petróleo para la estabilización y el desarrollo		\$0.00
0	Ingresos derivados de financiamientos		\$0.00

II. Ingresos Entidades Paramunicipales

CRI	Junta Municipal de Agua Potable y Alcantarillado de Celaya	Ingreso Estimado
	Ley de Ingresos para el Ejercicio Fiscal 2023	
	Total	
		\$633,317,860.00
1	Impuestos	\$0.00
2	Cuotas y aportaciones de seguridad social	\$0.00
3	Contribuciones de mejoras	\$0.00
4	Derechos	\$0.00
5	Productos	\$2,730,000.00
5100	Productos	\$2,730,000.00
5101	Capitales y valores	\$2,730,000.00
5102	Uso y arrendamiento de bienes muebles e inmuebles propiedad del municipio con particulares	\$0.00
5103	Formas valoradas	\$0.00
5104	Por servicios de trámite con dependencias federales	\$0.00
5105	Por servicios en materia de acceso a la información pública	\$0.00

CRI	Junta Municipal de Agua Potable y Alcantarillado de Celaya	Ingreso Estimado
	Ley de Ingresos para el Ejercicio Fiscal 2023	
	Total	\$633,317,860.00
5106	Enajenación de bienes muebles	\$0.00
5107	Enajenación de bienes inmuebles	\$0.00
5109	Otros productos	\$0.00
5900	Productos no comprendidos en la ley de ingresos vigente, causados en ejercicios fiscales anteriores pendientes de liquidación o pago	\$0.00
6	Aprovechamientos	\$0.00
7	Ingresos por venta de bienes, prestación de servicios y otros ingresos	\$579,080,087.62
7100	Ingresos por venta de bienes y prestación de servicios de instituciones públicas de seguridad social	\$0.00
7200	Ingresos por venta de bienes y prestación de servicios de empresas productivas del estado	\$0.00
7300	Ingresos por venta de bienes y prestación de servicios de entidades paraestatales y fideicomisos no empresariales y no financieros	\$529,817,318.67

CRI	Junta Municipal de Agua Potable y Alcantarillado de Celaya	Ingreso Estimado
	Ley de Ingresos para el Ejercicio Fiscal 2023	
	Total	\$633,317,860.00
7301	Por la venta de inmuebles	\$0.00
7302	Por la venta de mercancías, accesorios diversos	\$0.00
7303	Servicios asistencia médica	\$0.00
7304	Servicios de asistencia social	\$0.00
7305	Servicios de bibliotecas y casas de cultura	\$0.00
7306	Servicios de promoción del deporte	\$0.00
7307	Servicios relacionados con el agua potable	\$0.00
7308	Por uso o goce de bienes patrimoniales	\$0.00
7309	Servicios por Infraestructura	\$0.00
7320	Ingresos de los organismos operadores de agua por servicios públicos de agua potable, drenaje, alcantarillado, tratamiento, disposición de sus aguas residuales y otros servicios relacionados	\$0.00

CRI	Junta Municipal de Agua Potable y Alcantarillado de Celaya	Ingreso Estimado
	Ley de Ingresos para el Ejercicio Fiscal 2023	
	Total	
		\$633,317,860.00
7321	Por servicio de suministro de agua potable	\$340,622,668.18
7322	Por servicio de alcantarillado	\$52,397,592.40
7323	Por servicio de drenaje pluvial	\$0.00
7324	Servicio de tratamiento y disposiciones de sus aguas residuales	\$81,221,217.14
7325	Servicios ambientales hidrológicos	\$0.00
7326	Por servicios de reúso de aguas tratadas	\$7,362,856.03
7327	Incorporación habitacional	\$13,327,094.16
7328	Incorporación no habitacional	\$1,294,818.53
7329	Incorporación individual	\$1,111,882.87

CRI	Junta Municipal de Agua Potable y Alcantarillado de Celaya	Ingreso Estimado
	Ley de Ingresos para el Ejercicio Fiscal 2023	
	Total	
7330	Conexiones para el suministro de agua potable, red de alcantarillado, red de drenaje pluvial y red de reúso de agua tratada	\$2,973,925.81
7331	Servicios administrativos	\$1,926,001.42
7331	Servicios administrativos	\$0.00
7332	Servicios operativos	\$9,107,227.66
7333	Servicios operativos y administrativos para desarrollos inmobiliarios de todos los giros	\$1,593,098.64
7334	Por descargas de contaminantes de usuarios no domésticos en aguas residuales que excedan los límites establecidos en la <i>NOM-002-SEMARNAT 1996</i>	\$9,008,860.06
7335	Otros ingresos por servicios de agua	\$7,870,075.77
7400	Ingresos por venta de bienes y prestación de servicios de entidades paraestatales empresariales no financieras con participación estatal mayoritaria	\$0.00

CRI	Junta Municipal de Agua Potable y Alcantarillado de Celaya	Ingreso Estimado
	Ley de Ingresos para el Ejercicio Fiscal 2023	
	Total	\$633,317,860.00
7500	Ingresos por venta de bienes y prestación de servicios de entidades paraestatales empresariales financieras monetarias con participación estatal mayoritaria	\$0.00
7600	Ingresos por venta de bienes y prestación de servicios de entidades paraestatales empresariales financieras no monetarias con participación estatal mayoritaria	\$0.00
7700	Ingresos por venta de bienes y prestación de servicios de fideicomisos financieros públicos con participación estatal mayoritaria	\$0.00
7800	Ingresos por venta de bienes y prestación de servicios de los poderes Legislativo y Judicial, y de los órganos autónomos	\$0.00
7900	Otros ingresos	\$49,262,768.95
7901	Otros ingresos	\$49,262,768.95
7983	Convenios	\$0.00

CRI	Junta Municipal de Agua Potable y Alcantarillado de Celaya	Ingreso Estimado
	Ley de Ingresos para el Ejercicio Fiscal 2023	
	Total	
		\$633,317,860.00
8	Participaciones, aportaciones, convenios, incentivos derivados de la colaboración fiscal y fondos distintos de aportaciones	\$0.00
9	Transferencias, asignaciones, subsidios, subvenciones, pensiones y jubilaciones	\$51,507,772.38
9100	Transferencias y asignaciones	\$51,507,772.38
9101	Transferencias y asignaciones federales	\$29,898,226.94
9102	Transferencias y asignaciones estatales	\$6,609,545.44
9103	Transferencias y asignaciones municipales	\$15,000,000.00
9104	Transferencias y asignaciones paramunicipales	\$0.00
9105	Transferencias y asignaciones sector privado	\$0.00
9300	Subsidios y subvenciones	\$0.00
9301	Subsidios y subvenciones	\$0.00

CRI	Junta Municipal de Agua Potable y Alcantarillado de Celaya	Ingreso Estimado
	Ley de Ingresos para el Ejercicio Fiscal 2023	
	Total	
		\$633,317,860.00
9500	Pensiones y jubilaciones	\$0.00
9501	Pensiones y jubilaciones	\$0.00
9700	Transferencias del fondo mexicano del petróleo para la estabilización y el desarrollo	\$0.00
0	Ingresos derivados de financiamientos	\$0.00

II. Ingresos Entidades Paramunicipales

CRI	Instituto Municipal de Arte y Cultura de Celaya	Ingreso Estimado
	Ley de Ingresos para el Ejercicio Fiscal 2023	
	Total	
		\$49,761,500.00
1	Impuestos	\$0.00
2	Cuotas y aportaciones de seguridad social	\$0.00
3	Contribuciones de mejoras	\$0.00
4	Derechos	\$0.00

CRI	Instituto Municipal de Arte y Cultura de Celaya	Ingreso Estimado
	Ley de Ingresos para el Ejercicio Fiscal 2023	
	Total	
5	Productos	\$10,000.00
5100	Productos	\$10,000.00
5101	Capitales y valores	\$0.00
5102	Uso y arrendamiento de bienes muebles e inmuebles propiedad del municipio con particulares	\$0.00
5103	Formas valoradas	\$0.00
5104	Por servicios de trámite con dependencias federales	\$0.00
5105	Por servicios en materia de acceso a la información pública	\$0.00
5106	Enajenación de bienes muebles	\$0.00
5107	Enajenación de bienes inmuebles	\$0.00
5109	Otros productos	\$10,000.00
5900	Productos no comprendidos en la ley de ingresos vigente, causados en ejercicios fiscales anteriores pendientes de liquidación o pago	\$0.00

CRI	Instituto Municipal de Arte y Cultura de Celaya	Ingreso Estimado
	Ley de Ingresos para el Ejercicio Fiscal 2023	
	Total	\$49,761,500.00
6	Aprovechamientos	\$0.00
7	Ingresos por venta de bienes, prestación de servicios y otros ingresos	\$11,060,000.00
7100	Ingresos por venta de bienes y prestación de servicios de instituciones públicas de seguridad social	\$0.00
7200	Ingresos por venta de bienes y prestación de servicios de empresas productivas del estado	\$0.00
7300	Ingresos por venta de bienes y prestación de servicios de entidades paraestatales y fideicomisos no empresariales y no financieros	\$10,960,000.00
7301	Por la venta de inmuebles	\$0.00
7302	Por la venta de mercancías, accesorios diversos	\$20,000.00
7303	Servicios asistencia médica	\$0.00
7304	Servicios de asistencia social	\$0.00
7305	Servicios de bibliotecas y casas de cultura	\$6,290,000.00

CRI	Instituto Municipal de Arte y Cultura de Celaya	Ingreso Estimado
	Ley de Ingresos para el Ejercicio Fiscal 2023	
	Total	
7306	Servicios de promoción del deporte	\$0.00
7307	Servicios relacionados con el agua potable	\$0.00
7308	Por uso o goce de bienes patrimoniales	\$4,650,000.00
7309	Servicios por infraestructura	\$0.00
7320	Ingresos de los organismos operadores de agua por servicios públicos de agua potable, drenaje, alcantarillado, tratamiento, disposición de sus aguas residuales y otros servicios relacionados	\$0.00
7321	Por servicio de suministro de agua potable	\$0.00
7322	Por servicio de alcantarillado	\$0.00
7323	Por servicio de drenaje pluvial	\$0.00
7324	Servicio de tratamiento y disposiciones de sus aguas residuales	\$0.00
7325	Servicios ambientales hidrológicos	\$0.00

CRI	Instituto Municipal de Arte y Cultura de Celaya	Ingreso Estimado
	Ley de Ingresos para el Ejercicio Fiscal 2023	
	Total	\$49,761,500.00
7326	Por servicios de reúso de aguas tratadas	\$0.00
7327	Incorporación habitacional	\$0.00
7328	Incorporación no habitacional	\$0.00
7329	Incorporación individual	\$0.00
7330	Conexiones para el suministro de agua potable, red de alcantarillado, red de drenaje pluvial y red de reúso de agua tratada	\$0.00
7331	Servicios administrativos	\$0.00
7331	Servicios administrativos	\$0.00
7332	Servicios operativos	\$0.00
7333	Servicios operativos y administrativos para desarrollos inmobiliarios de todos los giros	\$0.00
7334	Por descargas de contaminantes de usuarios no domésticos en aguas residuales que excedan los límites	\$0.00

CRI	Instituto Municipal de Arte y Cultura de Celaya	Ingreso Estimado
	Ley de Ingresos para el Ejercicio Fiscal 2023	
	Total	\$49,761,500.00
	establecidos en la NOM-002-SEMARNAT 1996	
7335	Otros ingresos por servicios de agua	\$0.00
7400	Ingresos por venta de bienes y prestación de servicios de entidades paraestatales empresariales no financieras con participación estatal mayoritaria	\$0.00
7500	Ingresos por venta de bienes y prestación de servicios de entidades paraestatales empresariales financieras monetarias con participación estatal mayoritaria	\$0.00
7600	Ingresos por venta de bienes y prestación de servicios de entidades paraestatales empresariales financieras no monetarias con participación estatal mayoritaria	\$0.00
7700	Ingresos por venta de bienes y prestación de servicios de fideicomisos financieros públicos con participación estatal mayoritaria	\$0.00
7800	Ingresos por venta de bienes y prestación de servicios de los poderes Legislativo y Judicial, y de los órganos autónomos	\$0.00

CRI	Instituto Municipal de Arte y Cultura de Celaya	Ingreso Estimado
	Ley de Ingresos para el Ejercicio Fiscal 2023	
	Total	\$49,761,500.00
7900	Otros ingresos	\$100,000.00
7901	Otros ingresos	\$0.00
7983	Convenios	\$100,000.00
8	Participaciones, aportaciones, convenios, incentivos derivados de la colaboración fiscal y fondos distintos de aportaciones	\$0.00
9	Transferencias, asignaciones, subsidios, subvenciones, pensiones y jubilaciones	\$38,691,500.00
9100	Transferencias y asignaciones	\$38,691,500.00
9101	Transferencias y asignaciones federales	\$0.00
9102	Transferencias y asignaciones estatales	\$219,000.00
9103	Transferencias y asignaciones municipales	\$38,472,500.00
9104	Transferencias y asignaciones paramunicipales	\$0.00
9105	Transferencias y asignaciones sector privado	\$0.00

CRI	Instituto Municipal de Arte y Cultura de Celaya	Ingreso Estimado
	Ley de Ingresos para el Ejercicio Fiscal 2023	
	Total	
9300	Subsidios y subvenciones	\$0.00
9301	Subsidios y subvenciones	\$0.00
9500	Pensiones y jubilaciones	\$0.00
9501	Pensiones y jubilaciones	\$0.00
9700	Transferencias del fondo mexicano del petróleo para la estabilización y el desarrollo	\$0.00
0	Ingresos derivados de financiamientos	\$0.00

II. Ingresos Entidades Paramunicipales

CRI	Sistema para el Desarrollo Integral de la Familia de Celaya	Ingreso Estimado
	Ley de Ingresos para el Ejercicio Fiscal 2023	
	Total	
1	Impuestos	\$0.00
2	Cuotas y aportaciones de seguridad social	\$0.00

CRI	Sistema para el Desarrollo Integral de la Familia de Celaya	Ingreso Estimado
	Ley de Ingresos para el Ejercicio Fiscal 2023	
	Total	\$50,004,435.62
3	Contribuciones de mejoras	\$0.00
4	Derechos	\$0.00
5	Productos	\$30,000.00
5100	Productos	\$30,000.00
5101	Capitales y valores	\$30,000.00
5102	Uso y arrendamiento de bienes muebles e inmuebles propiedad del municipio con particulares	\$0.00
5103	Formas valoradas	\$0.00
5104	Por servicios de trámite con dependencias federales	\$0.00
5105	Por servicios en materia de acceso a la información pública	\$0.00
5106	Enajenación de bienes muebles	\$0.00
5107	Enajenación de bienes inmuebles	\$0.00
5109	Otros productos	\$0.00

CRI	Sistema para el Desarrollo Integral de la Familia de Celaya	Ingreso Estimado
	Ley de Ingresos para el Ejercicio Fiscal 2023	
	Total	
5900	Productos no comprendidos en la ley de ingresos vigente, causados en ejercicios fiscales anteriores pendientes de liquidación o pago	\$0.00
6	Aprovechamientos	\$0.00
7	Ingresos por venta de bienes, prestación de servicios y otros ingresos	\$4,478,070.39
7100	Ingresos por venta de bienes y prestación de servicios de instituciones públicas de seguridad social	\$0.00
7200	Ingresos por venta de bienes y prestación de servicios de empresas productivas del estado	\$0.00
7300	Ingresos por venta de bienes y prestación de servicios de entidades paraestatales y fideicomisos no empresariales y no financieros	\$2,122,864.02
7301	Por la venta de inmuebles	\$0.00
7302	Por la venta de mercancías, accesorios diversos	\$0.00
7303	Servicios asistencia médica	\$255,782.93

CRI	Sistema para el Desarrollo Integral de la Familia de Celaya	Ingreso Estimado
	Ley de Ingresos para el Ejercicio Fiscal 2023	
	Total	
7304	Servicios de asistencia social	\$1,367,881.09
7305	Servicios de bibliotecas y casas de cultura	\$0.00
7306	Servicios de promoción del deporte	\$0.00
7307	Servicios relacionados con el agua potable	\$0.00
7308	Por uso o goce de bienes patrimoniales	\$499,200.00
7309	Servicios por Infraestructura	\$0.00
7320	Ingresos de los organismos operadores de agua por servicios públicos de agua potable, drenaje, alcantarillado, tratamiento, disposición de sus aguas residuales y otros servicios relacionados	\$0.00
7321	Por servicio de suministro de agua potable	\$0.00
7322	Por servicio de alcantarillado	\$0.00
7323	Por servicio de drenaje pluvial	\$0.00

CRI	Sistema para el Desarrollo Integral de la Familia de Celaya	Ingreso Estimado
	Ley de Ingresos para el Ejercicio Fiscal 2023	
	Total	\$50,004,435.62
7324	Servicio de tratamiento y disposiciones de sus aguas residuales	\$0.00
7325	Servicios ambientales hidrológicos	\$0.00
7326	Por servicios de reúso de aguas tratadas	\$0.00
7327	Incorporación habitacional	\$0.00
7328	Incorporación no habitacional	\$0.00
7329	Incorporación individual	\$0.00
7330	Conexiones para el suministro de agua potable, red de alcantarillado, red de drenaje pluvial y red de reúso de agua tratada	\$0.00
7331	Servicios administrativos	\$0.00
7331	Servicios administrativos	\$0.00
7332	Servicios operativos	\$0.00
7333	Servicios operativos y administrativos para desarrollos inmobiliarios de todos los giros	\$0.00

CRI	Sistema para el Desarrollo Integral de la Familia de Celaya	Ingreso Estimado
	Ley de Ingresos para el Ejercicio Fiscal 2023	
	Total	\$50,004,435.62
7334	Por descargas de contaminantes de usuarios no domésticos en aguas residuales que excedan los límites establecidos en la <i>NOM-002-SEMARNAT 1996</i>	\$0.00
7335	Otros ingresos por servicios de agua	\$0.00
7400	Ingresos por venta de bienes y prestación de servicios de entidades paraestatales empresariales no financieras con participación estatal mayoritaria	\$0.00
7500	Ingresos por venta de bienes y prestación de servicios de entidades paraestatales empresariales financieras monetarias con participación estatal mayoritaria	\$0.00
7600	Ingresos por venta de bienes y prestación de servicios de entidades paraestatales empresariales financieras no monetarias con participación estatal mayoritaria	\$0.00
7700	Ingresos por venta de bienes y prestación de servicios de fideicomisos financieros públicos con participación estatal mayoritaria	\$0.00

CRI	Sistema para el Desarrollo Integral de la Familia de Celaya	Ingreso Estimado
	Ley de Ingresos para el Ejercicio Fiscal 2023	
	Total	
7800	Ingresos por venta de bienes y prestación de servicios de los poderes Legislativo y Judicial, y de los órganos autónomos	\$0.00
7900	Otros ingresos	\$2,355,206.37
7901	Otros ingresos	\$1,932,385.37
7983	Convenios	\$422,821.00
8	Participaciones, aportaciones, convenios, incentivos derivados de la colaboración fiscal y fondos distintos de aportaciones	\$0.00
9	Transferencias, asignaciones, subsidios, subvenciones, pensiones y jubilaciones	\$45,496,365.23
9100	Transferencias y asignaciones	\$45,496,365.23
9101	Transferencias y asignaciones federales	\$0.00
9102	Transferencias y asignaciones estatales	\$0.00
9103	Transferencias y asignaciones municipales	\$45,496,365.23

CRI	Sistema para el Desarrollo Integral de la Familia de Celaya	Ingreso Estimado
	Ley de Ingresos para el Ejercicio Fiscal 2023	
	Total	\$50,004,435.62
9104	Transferencias y asignaciones paramunicipales	\$0.00
9105	Transferencias y asignaciones sector privado	\$0.00
9300	Subsidios y subvenciones	\$0.00
9301	Subsidios y subvenciones	\$0.00
9500	Pensiones y jubilaciones	\$0.00
9501	Pensiones y jubilaciones	\$0.00
9700	Transferencias del fondo mexicano del petróleo para la estabilización y el desarrollo	\$0.00
0	Ingresos derivados de financiamientos	\$0.00

II. Ingresos Entidades Paramunicipales

CRI	Patronato de la Feria de Celaya	Ingreso Estimado
	Ley de Ingresos para el Ejercicio Fiscal 2023	
	Total	
		\$22,856,559.52
1	Impuestos	\$0.00
2	Cuotas y aportaciones de seguridad social	\$0.00
3	Contribuciones de mejoras	\$0.00
4	Derechos	\$0.00
5	Productos	\$0.00
6	Aprovechamientos	\$0.00
7	Ingresos por venta de bienes, prestación de servicios y otros ingresos	\$8,400,000.00
7100	Ingresos por venta de bienes y prestación de servicios de instituciones públicas de seguridad social	\$0.00
7200	Ingresos por venta de bienes y prestación de servicios de empresas productivas del estado	\$0.00
7300	Ingresos por venta de bienes y prestación de servicios de entidades paraestatales y fideicomisos no empresariales y no financieros	\$8,400,000.00
7301	Por la venta de inmuebles	\$0.00

CRI	Patronato de la Feria de Celaya	Ingreso Estimado
	Ley de Ingresos para el Ejercicio Fiscal 2023	
	Total	
		\$22,856,559.52
7302	Por la venta de mercancías, accesorios diversos	\$0.00
7303	Servicios asistencia médica	\$0.00
7304	Servicios de asistencia social	\$0.00
7305	Servicios de bibliotecas y casas de cultura	\$0.00
7306	Servicios de promoción del deporte	\$0.00
7307	Servicios relacionados con el agua potable	\$0.00
7308	Por uso o goce de bienes patrimoniales	\$8,400,000.00
7309	Servicios por Infraestructura	\$0.00
7320	Ingresos de los organismos operadores de agua por servicios públicos de agua potable, drenaje, alcantarillado, tratamiento, disposición de sus aguas residuales y otros servicios relacionados	\$0.00
7321	Por servicio de suministro de agua potable	\$0.00

CRI	Patronato de la Feria de Celaya	Ingreso Estimado
	Ley de Ingresos para el Ejercicio Fiscal 2023	
	Total	
		\$22,856,559.52
7322	Por servicio de alcantarillado	\$0.00
7323	Por servicio de drenaje pluvial	\$0.00
7324	Servicio de tratamiento y disposiciones de sus aguas residuales	\$0.00
7325	Servicios ambientales hidrológicos	\$0.00
7326	Por servicios de reúso de aguas tratadas	\$0.00
7327	Incorporación habitacional	\$0.00
7328	Incorporación no habitacional	\$0.00
7329	Incorporación individual	\$0.00
7330	Conexiones para el suministro de agua potable, red de alcantarillado, red de drenaje pluvial y red de reúso de agua tratada	\$0.00
7331	Servicios administrativos	\$0.00
7331	Servicios administrativos	\$0.00
7332	Servicios operativos	\$0.00

CRI	Patronato de la Feria de Celaya	Ingreso Estimado
	Ley de Ingresos para el Ejercicio Fiscal 2023	
	Total	
		\$22,856,559.52
7333	Servicios operativos y administrativos para desarrollos inmobiliarios de todos los giros	\$0.00
7334	Por descargas de contaminantes de usuarios no domésticos en aguas residuales que excedan los límites establecidos en la NOM-002-SEMARNAT 1996	\$0.00
7335	Otros ingresos por servicios de agua	\$0.00
7400	Ingresos por venta de bienes y prestación de servicios de entidades paraestatales empresariales no financieras con participación estatal mayoritaria	\$0.00
7500	Ingresos por venta de bienes y prestación de servicios de entidades paraestatales empresariales financieras monetarias con participación estatal mayoritaria	\$0.00
7600	Ingresos por venta de bienes y prestación de servicios de entidades paraestatales empresariales financieras no monetarias con participación estatal mayoritaria	\$0.00
7700	Ingresos por venta de bienes y prestación de servicios de fideicomisos financieros públicos con participación estatal mayoritaria	\$0.00

CRI	Patronato de la Feria de Celaya	Ingreso Estimado
	Ley de Ingresos para el Ejercicio Fiscal 2023	
	Total	
		\$22,856,559.52
7800	Ingresos por venta de bienes y prestación de servicios de los poderes Legislativo y Judicial, y de los órganos autónomos	\$0.00
7900	Otros ingresos	\$0.00
7901	Otros ingresos	\$0.00
7983	Convenios	\$0.00
8	Participaciones, aportaciones, convenios, incentivos derivados de la colaboración fiscal y fondos distintos de aportaciones	\$0.00
9	Transferencias, asignaciones, subsidios, subvenciones, pensiones y jubilaciones	\$14,456,559.52
9100	Transferencias y asignaciones	\$14,456,559.52
9101	Transferencias y asignaciones federales	\$0.00
9102	Transferencias y asignaciones estatales	\$0.00
9103	Transferencias y asignaciones municipales	\$14,456,559.52
9104	Transferencias y asignaciones paramunicipales	\$0.00

CRI	Patronato de la Feria de Celaya	Ingreso Estimado
	Ley de Ingresos para el Ejercicio Fiscal 2023	
	Total	
		\$22,856,559.52
9105	Transferencias y asignaciones sector privado	\$0.00
9300	Subsidios y subvenciones	\$0.00
9301	Subsidios y subvenciones	\$0.00
9500	Pensiones y jubilaciones	\$0.00
9501	Pensiones y jubilaciones	\$0.00
9700	Transferencias del fondo mexicano del petróleo para la estabilización y el desarrollo	\$0.00
0	Ingresos derivados de financiamientos	\$0.00

II. Ingresos Entidades Paramunicipales

CRI	Sistema de Cultura Física y Deporte del Municipio de Celaya, Guanajuato	Ingreso Estimado
	Ley de Ingresos para el Ejercicio Fiscal 2023	
	Total	
		\$34,636,760.46
1	Impuestos	\$0.00

CRI	Sistema de Cultura Física y Deporte del Municipio de Celaya, Guanajuato	Ingreso Estimado
	Ley de Ingresos para el Ejercicio Fiscal 2023	
	Total	\$34,636,760.46
2	Cuotas y aportaciones de seguridad social	\$0.00
3	Contribuciones de mejoras	\$0.00
4	Derechos	\$0.00
5	Productos	\$135.00
5100	Productos	\$135.00
5101	Capitales y valores	\$135.00
5102	Uso y arrendamiento de bienes muebles e inmuebles propiedad del municipio con particulares	\$0.00
5103	Formas valoradas	\$0.00
5104	Por servicios de trámite con dependencias federales	\$0.00
5105	Por servicios en materia de acceso a la información pública	\$0.00
5106	Enajenación de bienes muebles	\$0.00
5107	Enajenación de bienes inmuebles	\$0.00

CRI	Sistema de Cultura Física y Deporte del Municipio de Celaya, Guanajuato	Ingreso Estimado
	Ley de Ingresos para el Ejercicio Fiscal 2023	
	Total	
5109	Otros productos	\$0.00
5900	Productos no comprendidos en la ley de ingresos vigente, causados en ejercicios fiscales anteriores pendientes de liquidación o pago	\$0.00
6	Aprovechamientos	\$0.00
7	Ingresos por venta de bienes, prestación de servicios y otros ingresos	\$8,660,000.00
7100	Ingresos por venta de bienes y prestación de servicios de instituciones públicas de seguridad social	\$0.00
7200	Ingresos por venta de bienes y prestación de servicios de empresas productivas del estado	\$0.00
7300	Ingresos por venta de bienes y prestación de servicios de entidades paraestatales y fideicomisos no empresariales y no financieros	\$8,160,000.00
7301	Por la venta de inmuebles	\$0.00
7302	Por la venta de mercancías, accesorios diversos	\$0.00

CRI	Sistema de Cultura Física y Deporte del Municipio de Celaya, Guanajuato	Ingreso Estimado
	Ley de Ingresos para el Ejercicio Fiscal 2023	
	Total	\$34,636,760.46
7303	Servicios asistencia médica	\$0.00
7304	Servicios de asistencia social	\$0.00
7305	Servicios de bibliotecas y casas de cultura	\$0.00
7306	Servicios de promoción del deporte	\$0.00
7307	Servicios relacionados con el agua potable	\$0.00
7308	Por uso o goce de bienes patrimoniales	\$8,160,000.00
7309	Servicios por infraestructura	\$0.00
7320	Ingresos de los organismos operadores de agua por servicios públicos de agua potable, drenaje, alcantarillado, tratamiento, disposición de sus aguas residuales y otros servicios relacionados	\$0.00
7321	Por servicio de suministro de agua potable	\$0.00
7322	Por servicio de alcantarillado	\$0.00

CRI	Sistema de Cultura Física y Deporte del Municipio de Celaya, Guanajuato	Ingreso Estimado
	Ley de Ingresos para el Ejercicio Fiscal 2023	
	Total	
7323	Por servicio de drenaje pluvial	\$0.00
7324	Servicio de tratamiento y disposiciones de sus aguas residuales	\$0.00
7325	Servicios ambientales hidrológicos	\$0.00
7326	Por servicios de reúso de aguas tratadas	\$0.00
7327	Incorporación habitacional	\$0.00
7328	Incorporación no habitacional	\$0.00
7329	Incorporación individual	\$0.00
7330	Conexiones para el suministro de agua potable, red de alcantarillado, red de drenaje pluvial y red de reúso de agua tratada	\$0.00
7331	Servicios administrativos	\$0.00
7331	Servicios administrativos	\$0.00
7332	Servicios operativos	\$0.00

CRI	Sistema de Cultura Física y Deporte del Municipio de Celaya, Guanajuato	Ingreso Estimado
	Ley de Ingresos para el Ejercicio Fiscal 2023	
	Total	\$34,636,760.46
7333	Servicios operativos y administrativos para desarrollos inmobiliarios de todos los giros	\$0.00
7334	Por descargas de contaminantes de usuarios no domésticos en aguas residuales que excedan los límites establecidos en la <i>NOM-002-SEMARNAT 1996</i>	\$0.00
7335	Otros ingresos por servicios de agua	\$0.00
7400	Ingresos por venta de bienes y prestación de servicios de entidades paraestatales empresariales no financieras con participación estatal mayoritaria	\$0.00
7500	Ingresos por venta de bienes y prestación de servicios de entidades paraestatales empresariales financieras monetarias con participación estatal mayoritaria	\$0.00
7600	Ingresos por venta de bienes y prestación de servicios de entidades paraestatales empresariales financieras no monetarias con participación estatal mayoritaria	\$0.00

CRI	Sistema de Cultura Física y Deporte del Municipio de Celaya, Guanajuato	Ingreso Estimado
	Ley de Ingresos para el Ejercicio Fiscal 2023	
	Total	\$34,636,760.46
7700	Ingresos por venta de bienes y prestación de servicios de fideicomisos financieros públicos con participación estatal mayoritaria	\$0.00
7800	Ingresos por venta de bienes y prestación de servicios de los poderes Legislativo y Judicial, y de los órganos autónomos	\$0.00
7900	Otros ingresos	\$500,000.00
7901	Otros ingresos	\$500,000.00
7983	Convenios	\$0.00
8	Participaciones, aportaciones, convenios, incentivos derivados de la colaboración fiscal y fondos distintos de aportaciones	\$0.00
9	Transferencias, asignaciones, subsidios, subvenciones, pensiones y jubilaciones	\$25,976,625.46
9100	Transferencias y asignaciones	\$25,976,625.46
9101	Transferencias y asignaciones federales	\$0.00
9102	Transferencias y asignaciones estatales	\$3,500,000.00

CRI	Sistema de Cultura Física y Deporte del Municipio de Celaya, Guanajuato		Ingreso Estimado
	Ley de Ingresos para el Ejercicio Fiscal 2023		
	Total		\$34,636,760.46
9103	Transferencias municipales	y asignaciones	\$22,476,625.46
9104	Transferencias paramunicipales	y asignaciones	\$0.00
9105	Transferencias y asignaciones	sector privado	\$0.00
9300	Subsidios y subvenciones		\$0.00
9301	Subsidios y subvenciones		\$0.00
9500	Pensiones y jubilaciones		\$0.00
9501	Pensiones y jubilaciones		\$0.00
9700	Transferencias del fondo mexicano del petróleo para la estabilización y el desarrollo		\$0.00
0	Ingresos derivados de financiamientos		\$0.00

II. Ingresos Entidades Paramunicipales

CRI	Instituto Municipal de Vivienda	Ingreso Estimado
	Ley de Ingresos para el Ejercicio Fiscal 2023	
	Total	\$35,403,300.96
1	Impuestos	\$0.00
2	Cuotas y aportaciones de seguridad social	\$0.00
3	Contribuciones de mejoras	\$0.00
4	Derechos	\$0.00
5	Productos	\$97,080.69
5100	Productos	\$97,080.69
5101	Capitales y valores	\$97,080.69
5102	Uso y arrendamiento de bienes muebles e inmuebles propiedad del municipio con particulares	\$0.00
5103	Formas valoradas	\$0.00
5104	Por servicios de trámite con dependencias federales	\$0.00
5105	Por servicios en materia de acceso a la información pública	\$0.00
5106	Enajenación de bienes muebles	\$0.00

CRI	Instituto Municipal de Vivienda	Ingreso Estimado
	Ley de Ingresos para el Ejercicio Fiscal 2023	
	Total	\$35,403,300.96
5107	Enajenación de bienes inmuebles	\$0.00
5109	Otros productos	\$0.00
5900	Productos no comprendidos en la ley de ingresos vigente, causados en ejercicios fiscales anteriores pendientes de liquidación o pago	\$0.00
6	Aprovechamientos	\$0.00
7	Ingresos por venta de bienes, prestación de servicios y otros ingresos	\$31,850,753.22
7100	Ingresos por venta de bienes y prestación de servicios de instituciones públicas de seguridad social	\$0.00
7200	Ingresos por venta de bienes y prestación de servicios de empresas productivas del estado	\$0.00
7300	Ingresos por venta de bienes y prestación de servicios de entidades paraestatales y fideicomisos no empresariales y no financieros	\$31,850,753.22
7301	Por la venta de inmuebles	\$31,850,753.22

CRI	Instituto Municipal de Vivienda	Ingreso Estimado
	Ley de Ingresos para el Ejercicio Fiscal 2023	
	Total	\$35,403,300.96
7302	Por la venta de mercancías, accesorios diversos	\$0.00
7303	Servicios asistencia médica	\$0.00
7304	Servicios de asistencia social	\$0.00
7305	Servicios de bibliotecas y casas de cultura	\$0.00
7306	Servicios de promoción del deporte	\$0.00
7307	Servicios relacionados con el agua potable	\$0.00
7308	Por uso o goce de bienes patrimoniales	\$0.00
7309	Servicios por infraestructura	\$0.00
7320	Ingresos de los organismos operadores de agua por servicios públicos de agua potable, drenaje, alcantarillado, tratamiento, disposición de sus aguas residuales y otros servicios relacionados	\$0.00
7321	Por servicio de suministro de agua potable	\$0.00

CRI	Instituto Municipal de Vivienda	Ingreso Estimado
	Ley de Ingresos para el Ejercicio Fiscal 2023	
	Total	\$35,403,300.96
7322	Por servicio de alcantarillado	\$0.00
7323	Por servicio de drenaje pluvial	\$0.00
7324	Servicio de tratamiento y disposiciones de sus aguas residuales	\$0.00
7325	Servicios ambientales hidrológicos	\$0.00
7326	Por servicios de reúso de aguas tratadas	\$0.00
7327	Incorporación habitacional	\$0.00
7328	Incorporación no habitacional	\$0.00
7329	Incorporación individual	\$0.00
7330	Conexiones para el suministro de agua potable, red de alcantarillado, red de drenaje pluvial y red de reúso de agua tratada	\$0.00
7331	Servicios administrativos	\$0.00
7331	Servicios administrativos	\$0.00
7332	Servicios operativos	\$0.00

CRI	Instituto Municipal de Vivienda	Ingreso Estimado
	Ley de Ingresos para el Ejercicio Fiscal 2023	
	Total	\$35,403,300.96
7333	Servicios operativos y administrativos para desarrollos inmobiliarios de todos los giros	\$0.00
7334	Por descargas de contaminantes de usuarios no domésticos en aguas residuales que excedan los límites establecidos en la <i>NOM-002-SEMARNAT 1996</i>	\$0.00
7335	Otros ingresos por servicios de agua	\$0.00
7400	Ingresos por venta de bienes y prestación de servicios de entidades paraestatales empresariales no financieras con participación estatal mayoritaria	\$0.00
7500	Ingresos por venta de bienes y prestación de servicios de entidades paraestatales empresariales financieras monetarias con participación estatal mayoritaria	\$0.00
7600	Ingresos por venta de bienes y prestación de servicios de entidades paraestatales empresariales financieras no monetarias con participación estatal mayoritaria	\$0.00
7700	Ingresos por venta de bienes y prestación de servicios de fideicomisos financieros públicos con participación estatal mayoritaria	\$0.00

CRI	Instituto Municipal de Vivienda	Ingreso Estimado
	Ley de Ingresos para el Ejercicio Fiscal 2023	
	Total	\$35,403,300.96
7800	Ingresos por venta de bienes y prestación de servicios de los poderes Legislativo y Judicial, y de los órganos autónomos	\$0.00
7900	Otros ingresos	\$0.00
7901	Otros ingresos	\$0.00
7983	Convenios	\$0.00
8	Participaciones, aportaciones, convenios, incentivos derivados de la colaboración fiscal y fondos distintos de aportaciones	\$0.00
9	Transferencias, asignaciones, subsidios, subvenciones, pensiones y jubilaciones	\$3,455,467.05
9100	Transferencias y asignaciones	\$3,455,467.05
9101	Transferencias y asignaciones federales	\$0.00
9102	Transferencias y asignaciones estatales	\$0.00
9103	Transferencias municipales y asignaciones	\$3,455,467.05
9104	Transferencias paramunicipales y asignaciones	\$0.00

CRI	Instituto Municipal de Vivienda	Ingreso Estimado
	Ley de Ingresos para el Ejercicio Fiscal 2023	
	Total	
		\$35,403,300.96
9105	Transferencias y asignaciones sector privado	\$0.00
9300	Subsidios y subvenciones	\$0.00
9301	Subsidios y subvenciones	\$0.00
9500	Pensiones y jubilaciones	\$0.00
9501	Pensiones y jubilaciones	\$0.00
9700	Transferencias del fondo mexicano del petróleo para la estabilización y el desarrollo	\$0.00
0	Ingresos derivados de financiamientos	\$0.00

II. Ingresos Entidades Paramunicipales

CRI	Instituto Municipal de Investigación, Planeación y Estadística	Ingreso Estimado
	Ley de Ingresos para el Ejercicio Fiscal 2023	
	Total	
		\$17,446,470.16
1	Impuestos	\$0.00

CRI	Instituto Municipal de Investigación, Planeación y Estadística	Ingreso Estimado
	Ley de Ingresos para el Ejercicio Fiscal 2023	
	Total	
2	Cuotas y aportaciones de seguridad social	\$0.00
3	Contribuciones de mejoras	\$0.00
4	Derechos	\$0.00
5	Productos	\$0.00
6	Aprovechamientos	\$0.00
7	Ingresos por venta de bienes, prestación de servicios y otros ingresos	\$149,721.00
7100	Ingresos por venta de bienes y prestación de servicios de instituciones públicas de seguridad social	\$0.00
7200	Ingresos por venta de bienes y prestación de servicios de empresas productivas del estado	\$0.00
7300	Ingresos por venta de bienes y prestación de servicios de entidades paraestatales y fideicomisos no empresariales y no financieros	\$149,721.00
7301	Por la venta de inmuebles	\$149,721.00

CRI	Instituto Municipal de Investigación, Planeación y Estadística	Ingreso Estimado
	Ley de Ingresos para el Ejercicio Fiscal 2023	
	Total	\$17,446,470.16
7302	Por la venta de mercancías, accesorios diversos	\$0.00
7303	Servicios asistencia médica	\$0.00
7304	Servicios de asistencia social	\$0.00
7305	Servicios de bibliotecas y casas de cultura	\$0.00
7306	Servicios de promoción del deporte	\$0.00
7307	Servicios relacionados con el agua potable	\$0.00
7308	Por uso o goce de bienes patrimoniales	\$0.00
7309	Servicios por Infraestructura	\$0.00
7320	Ingresos de los organismos operadores de agua por servicios públicos de agua potable, drenaje, alcantarillado, tratamiento, disposición de sus aguas residuales y otros servicios relacionados	\$0.00
7321	Por servicio de suministro de agua potable	\$0.00

CRI	Instituto Municipal de Investigación, Planeación y Estadística	Ingreso Estimado
	Ley de Ingresos para el Ejercicio Fiscal 2023	
	Total	\$17,446,470.16
7322	Por servicio de alcantarillado	\$0.00
7323	Por servicio de drenaje pluvial	\$0.00
7324	Servicio de tratamiento y disposiciones de sus aguas residuales	\$0.00
7325	Servicios ambientales hidrológicos	\$0.00
7326	Por servicios de reúso de aguas tratadas	\$0.00
7327	Incorporación habitacional	\$0.00
7328	Incorporación no habitacional	\$0.00
7329	Incorporación individual	\$0.00
7330	Conexiones para el suministro de agua potable, red de alcantarillado, red de drenaje pluvial y red de reúso de agua tratada	\$0.00
7331	Servicios administrativos	\$0.00
7331	Servicios administrativos	\$0.00
7332	Servicios operativos	\$0.00

CRI	Instituto Municipal de Investigación, Planeación y Estadística	Ingreso Estimado
	Ley de Ingresos para el Ejercicio Fiscal 2023	
	Total	\$17,446,470.16
7333	Servicios operativos y administrativos para desarrollos inmobiliarios de todos los giros	\$0.00
7334	Por descargas de contaminantes de usuarios no domésticos en aguas residuales que excedan los límites establecidos en la <i>NOM-002-SEMARNAT 1996</i>	\$0.00
7335	Otros ingresos por servicios de agua	\$0.00
7400	Ingresos por venta de bienes y prestación de servicios de entidades paraestatales empresariales no financieras con participación estatal mayoritaria	\$0.00
7500	Ingresos por venta de bienes y prestación de servicios de entidades paraestatales empresariales financieras monetarias con participación estatal mayoritaria	\$0.00
7600	Ingresos por venta de bienes y prestación de servicios de entidades paraestatales empresariales financieras no monetarias con participación estatal mayoritaria	\$0.00

CRI	Instituto Municipal de Investigación, Planeación y Estadística	Ingreso Estimado
	Ley de Ingresos para el Ejercicio Fiscal 2023	
	Total	\$17,446,470.16
7700	Ingresos por venta de bienes y prestación de servicios de fideicomisos financieros públicos con participación estatal mayoritaria	\$0.00
7800	Ingresos por venta de bienes y prestación de servicios de los poderes Legislativo y Judicial, y de los órganos autónomos	\$0.00
7900	Otros ingresos	\$0.00
7901	Otros ingresos	\$0.00
7983	Convenios	\$0.00
8	Participaciones, aportaciones, convenios, incentivos derivados de la colaboración fiscal y fondos distintos de aportaciones	\$0.00
9	Transferencias, asignaciones, subsidios, subvenciones, pensiones y jubilaciones	\$17,296,749.16
9100	Transferencias y asignaciones	\$17,296,749.16
9101	Transferencias y asignaciones federales	\$0.00
9102	Transferencias y asignaciones estatales	\$0.00

CRI	Instituto Municipal de Investigación, Planeación y Estadística	Ingreso Estimado
	Ley de Ingresos para el Ejercicio Fiscal 2023	
	Total	
		\$17,446,470.16
9103	Transferencias y asignaciones municipales	\$17,296,749.16
9104	Transferencias y asignaciones paramunicipales	\$0.00
9105	Transferencias y asignaciones sector privado	\$0.00
9300	Subsidios y subvenciones	\$0.00
9301	Subsidios y subvenciones	\$0.00
9500	Pensiones y jubilaciones	\$0.00
9501	Pensiones y jubilaciones	\$0.00
9700	Transferencias del fondo mexicano del petróleo para la estabilización y el desarrollo	\$0.00
0	Ingresos derivados de financiamientos	\$0.00

II. Ingresos Entidades Paramunicipales

CRI	Consejo de Turismo de Celaya	Ingreso Estimado
	Ley de Ingresos para el Ejercicio Fiscal 2023	
	Total	\$13,523,600.10
1	Impuestos	\$0.00
2	Cuotas y aportaciones de seguridad social	\$0.00
3	Contribuciones de mejoras	\$0.00
4	Derechos	\$0.00
5	Productos	\$0.00
6	Aprovechamientos	\$0.00
7	Ingresos por venta de bienes, prestación de servicios y otros ingresos	\$1,031,058.00
7100	Ingresos por venta de bienes y prestación de servicios de instituciones públicas de seguridad social	\$0.00
7200	Ingresos por venta de bienes y prestación de servicios de empresas productivas del estado	\$0.00
7300	Ingresos por venta de bienes y prestación de servicios de entidades paraestatales y fideicomisos no empresariales y no financieros	\$831,058.00
7301	Por la venta de inmuebles	\$0.00

CRI	Consejo de Turismo de Celaya	Ingreso Estimado
	Ley de Ingresos para el Ejercicio Fiscal 2023	
	Total	\$13,523,600.10
7302	Por la venta de mercancías, accesorios diversos	\$30,755.00
7303	Servicios asistencia médica	\$0.00
7304	Servicios de asistencia social	\$0.00
7305	Servicios de bibliotecas y casas de cultura	\$0.00
7306	Servicios de promoción del deporte	\$0.00
7307	Servicios relacionados con el agua potable	\$0.00
7308	Por uso o goce de bienes patrimoniales	\$800,303.00
7309	Servicios por Infraestructura	\$0.00
7320	Ingresos de los organismos operadores de agua por servicios públicos de agua potable, drenaje, alcantarillado, tratamiento, disposición de sus aguas residuales y otros servicios relacionados	\$0.00
7321	Por servicio de suministro de agua potable	\$0.00

CRI	Consejo de Turismo de Celaya	Ingreso Estimado
	Ley de Ingresos para el Ejercicio Fiscal 2023	
	Total	\$13,523,600.10
7322	Por servicio de alcantarillado	\$0.00
7323	Por servicio de drenaje pluvial	\$0.00
7324	Servicio de tratamiento y disposiciones de sus aguas residuales	\$0.00
7325	Servicios ambientales hidrológicos	\$0.00
7326	Por servicios de reúso de aguas tratadas	\$0.00
7327	Incorporación habitacional	\$0.00
7328	Incorporación no habitacional	\$0.00
7329	Incorporación individual	\$0.00
7330	Conexiones para el suministro de agua potable, red de alcantarillado, red de drenaje pluvial y red de reúso de agua tratada	\$0.00
7331	Servicios administrativos	\$0.00
7331	Servicios administrativos	\$0.00
7332	Servicios operativos	\$0.00

CRI	Consejo de Turismo de Celaya	Ingreso Estimado
	Ley de Ingresos para el Ejercicio Fiscal 2023	
	Total	\$13,523,600.10
7333	Servicios operativos y administrativos para desarrollos inmobiliarios de todos los giros	\$0.00
7334	Por descargas de contaminantes de usuarios no domésticos en aguas residuales que excedan los límites establecidos en la <i>NOM-002-SEMARNAT 1996</i>	\$0.00
7335	Otros ingresos por servicios de agua	\$0.00
7400	Ingresos por venta de bienes y prestación de servicios de entidades paraestatales empresariales no financieras con participación estatal mayoritaria	\$0.00
7500	Ingresos por venta de bienes y prestación de servicios de entidades paraestatales empresariales financieras monetarias con participación estatal mayoritaria	\$0.00
7600	Ingresos por venta de bienes y prestación de servicios de entidades paraestatales empresariales financieras no monetarias con participación estatal mayoritaria	\$0.00
7700	Ingresos por venta de bienes y prestación de servicios de fideicomisos financieros públicos con participación estatal mayoritaria	\$0.00

CRI	Consejo de Turismo de Celaya	Ingreso Estimado
	Ley de Ingresos para el Ejercicio Fiscal 2023	
	Total	\$13,523,600.10
7800	Ingresos por venta de bienes y prestación de servicios de los poderes Legislativo y Judicial, y de los órganos autónomos	\$0.00
7900	Otros ingresos	\$200,000.00
7901	Otros ingresos	\$0.00
7983	Convenios	\$200,000.00
8	Participaciones, aportaciones, convenios, incentivos derivados de la colaboración fiscal y fondos distintos de aportaciones	\$0.00
9	Transferencias, asignaciones, subsidios, subvenciones, pensiones y jubilaciones	\$12,492,542.10
9100	Transferencias y asignaciones	\$12,492,542.10
9101	Transferencias y asignaciones federales	\$0.00
9102	Transferencias y asignaciones estatales	\$0.00
9103	Transferencias y asignaciones municipales	\$12,492,542.10
9104	Transferencias y asignaciones paramunicipales	\$0.00

CRI	Consejo de Turismo de Celaya	Ingreso Estimado
	Ley de Ingresos para el Ejercicio Fiscal 2023	
	Total	
		\$13,523,600.10
9105	Transferencias y asignaciones sector privado	\$0.00
9300	Subsidios y subvenciones	\$0.00
9301	Subsidios y subvenciones	\$0.00
9500	Pensiones y jubilaciones	\$0.00
9501	Pensiones y jubilaciones	\$0.00
9700	Transferencias del fondo mexicano del petróleo para la estabilización y el desarrollo	\$0.00
0	Ingresos derivados de financiamientos	\$0.00

II. Ingresos Entidades Paramunicipales

CRI	Instituto Municipal de la Mujer Celayense	Ingreso Estimado
	Ley de Ingresos para el Ejercicio Fiscal 2023	
	Total	
		\$6,122,543.96
1	Impuestos	\$0.00

CRI	Instituto Municipal de la Mujer Celayense	Ingreso Estimado
	Ley de Ingresos para el Ejercicio Fiscal 2023	
	Total	
2	Cuotas y aportaciones de seguridad social	\$0.00
3	Contribuciones de mejoras	\$0.00
4	Derechos	\$0.00
5	Productos	\$0.00
6	Aprovechamientos	\$0.00
7	Ingresos por venta de bienes, prestación de servicios y otros ingresos	\$188,480.00
7100	Ingresos por venta de bienes y prestación de servicios de instituciones públicas de seguridad social	\$0.00
7200	Ingresos por venta de bienes y prestación de servicios de empresas productivas del estado	\$0.00
7300	Ingresos por venta de bienes y prestación de servicios de entidades paraestatales y fideicomisos no empresariales y no financieros	\$0.00
7301	Por la venta de inmuebles	\$0.00
7302	Por la venta de mercancías, accesorios diversos	\$0.00

CRI	Instituto Municipal de la Mujer Celayense	Ingreso Estimado
	Ley de Ingresos para el Ejercicio Fiscal 2023	
	Total	\$6,122,543.96
7303	Servicios asistencia médica	\$0.00
7304	Servicios de asistencia social	\$0.00
7305	Servicios de bibliotecas y casas de cultura	\$0.00
7306	Servicios de promoción del deporte	\$0.00
7307	Servicios relacionados con el agua potable	\$0.00
7308	Por uso o goce de bienes patrimoniales	\$0.00
7309	Servicios por infraestructura	\$0.00
7320	Ingresos de los organismos operadores de agua por servicios públicos de agua potable, drenaje, alcantarillado, tratamiento, disposición de sus aguas residuales y otros servicios relacionados	\$0.00
7321	Por servicio de suministro de agua potable	\$0.00
7322	Por servicio de alcantarillado	\$0.00
7323	Por servicio de drenaje pluvial	\$0.00

CRI	Instituto Municipal de la Mujer Celayense	Ingreso Estimado
	Ley de Ingresos para el Ejercicio Fiscal 2023	
	Total	\$6,122,543.96
7324	Servicio de tratamiento y disposiciones de sus aguas residuales	\$0.00
7325	Servicios ambientales hidrológicos	\$0.00
7326	Por servicios de reúso de aguas tratadas	\$0.00
7327	Incorporación habitacional	\$0.00
7328	Incorporación no habitacional	\$0.00
7329	Incorporación individual	\$0.00
7330	Conexiones para el suministro de agua potable, red de alcantarillado, red de drenaje pluvial y red de reúso de agua tratada	\$0.00
7331	Servicios administrativos	\$0.00
7331	Servicios administrativos	\$0.00
7332	Servicios operativos	\$0.00
7333	Servicios operativos y administrativos para desarrollos inmobiliarios de todos los giros	\$0.00

CRI	Instituto Municipal de la Mujer Celayense	Ingreso Estimado
	Ley de Ingresos para el Ejercicio Fiscal 2023	
Total		\$6,122,543.96
7334	Por descargas de contaminantes de usuarios no domésticos en aguas residuales que excedan los límites establecidos en la <i>NOM-002-SEMARNAT 1996</i>	\$0.00
7335	Otros ingresos por servicios de agua	\$0.00
7400	Ingresos por venta de bienes y prestación de servicios de entidades paraestatales empresariales no financieras con participación estatal mayoritaria	\$0.00
7500	Ingresos por venta de bienes y prestación de servicios de entidades paraestatales empresariales financieras monetarias con participación estatal mayoritaria	\$0.00
7600	Ingresos por venta de bienes y prestación de servicios de entidades paraestatales empresariales financieras no monetarias con participación estatal mayoritaria	\$0.00
7700	Ingresos por venta de bienes y prestación de servicios de fideicomisos financieros públicos con participación estatal mayoritaria	\$0.00
7800	Ingresos por venta de bienes y prestación de servicios de los poderes Legislativo y Judicial, y de los órganos autónomos	\$0.00

CRI	Instituto Municipal de la Mujer Celayense	Ingreso Estimado
	Ley de Ingresos para el Ejercicio Fiscal 2023	
	Total	
7900	Otros ingresos	\$188,480.00
7901	Otros ingresos	\$188,480.00
7983	Convenios	\$0.00
8	Participaciones, aportaciones, convenios, incentivos derivados de la colaboración fiscal y fondos distintos de aportaciones	\$0.00
9	Transferencias, asignaciones, subsidios, subvenciones, pensiones y jubilaciones	\$5,934,063.96
9100	Transferencias y asignaciones	\$5,934,063.96
9101	Transferencias y asignaciones federales	\$0.00
9102	Transferencias y asignaciones estatales	\$0.00
9103	Transferencias y asignaciones municipales	\$5,934,063.96
9104	Transferencias y asignaciones paramunicipales	\$0.00
9105	Transferencias y asignaciones sector privado	\$0.00
9300	Subsidios y subvenciones	\$0.00

CRI	Instituto Municipal de la Mujer Celayense	Ingreso Estimado
	Ley de Ingresos para el Ejercicio Fiscal 2023	
	Total	
		\$6,122,543.96
9301	Subsidios y subvenciones	\$0.00
9500	Pensiones y jubilaciones	\$0.00
9501	Pensiones y jubilaciones	\$0.00
9700	Transferencias del fondo mexicano del petróleo para la estabilización y el desarrollo	\$0.00
0	Ingresos derivados de financiamientos	\$0.00

II. Ingresos Entidades Paramunicipales

CRI	Instituto de la Juventud Celayense	Ingreso Estimado
	Ley de Ingresos para el Ejercicio Fiscal 2023	
	Total	
		\$3,414,389.63
1	Impuestos	\$0.00
2	Cuotas y aportaciones de seguridad social	\$0.00
3	Contribuciones de mejoras	\$0.00
4	Derechos	\$0.00

CRI	Instituto de la Juventud Celayense	Ingreso Estimado
	Ley de Ingresos para el Ejercicio Fiscal 2023	
	Total	\$3,414,389.63
5	Productos	\$0.00
6	Aprovechamientos	\$0.00
7	Ingresos por venta de bienes, prestación de servicios y otros ingresos	\$0.00
8	Participaciones, aportaciones, convenios, incentivos derivados de la colaboración fiscal y fondos distintos de aportaciones	\$0.00
9	Transferencias, asignaciones, subsidios, subvenciones, pensiones y jubilaciones	\$3,414,389.63
9100	Transferencias y asignaciones	\$3,414,389.63
9101	Transferencias y asignaciones federales	\$0.00
9102	Transferencias y asignaciones estatales	\$0.00
9103	Transferencias y asignaciones municipales	\$3,414,389.63
9104	Transferencias y asignaciones paramunicipales	\$0.00
9105	Transferencias y asignaciones sector privado	\$0.00

CRI	Instituto de la Juventud Celayense	Ingreso Estimado
	Ley de Ingresos para el Ejercicio Fiscal 2023	
	Total	
		\$3,414,389.63
9300	Subsidios y subvenciones	\$0.00
9301	Subsidios y subvenciones	\$0.00
9500	Pensiones y jubilaciones	\$0.00
9501	Pensiones y jubilaciones	\$0.00
9700	Transferencias del fondo mexicano del petróleo para la estabilización y el desarrollo	\$0.00
0	Ingresos derivados de financiamientos	\$0.00

II. Ingresos Entidades Paramunicipales

CRI	Patronato Pro Construcción y Administración del Parque Xochipilli de Celaya, A.C.	Ingreso Estimado
	Ley de Ingresos para el Ejercicio Fiscal 2023	
	Total	
		\$8,654,995.68
1	Impuestos	\$0.00
2	Cuotas y aportaciones de seguridad social	\$0.00

CRI	Patronato Pro Construcción y Administración del Parque Xochipilli de Celaya, A.C.	Ingreso Estimado
	Ley de Ingresos para el Ejercicio Fiscal 2023	
	Total	
3	Contribuciones de mejoras	\$0.00
4	Derechos	\$0.00
5	Productos	\$0.00
6	Aprovechamientos	\$0.00
7	Ingresos por venta de bienes, prestación de servicios y otros ingresos	\$5,554,995.68
7100	Ingresos por venta de bienes y prestación de servicios de instituciones públicas de seguridad social	\$0.00
7200	Ingresos por venta de bienes y prestación de servicios de empresas productivas del estado	\$0.00
7300	Ingresos por venta de bienes y prestación de servicios de entidades paraestatales y fideicomisos no empresariales y no financieros	\$5,472,995.68
7301	Por la venta de inmuebles	\$0.00
7302	Por la venta de mercancías, accesorios diversos	\$36,591.45

CRI	Patronato Pro Construcción y Administración del Parque Xochipilli de Celaya, A.C.	Ingreso Estimado
	Ley de Ingresos para el Ejercicio Fiscal 2023	
	Total	
7303	Servicios asistencia médica	\$0.00
7304	Servicios de asistencia social	\$0.00
7305	Servicios de bibliotecas y casas de cultura	\$172,817.75
7306	Servicios de promoción del deporte	\$1,080,646.44
7307	Servicios relacionados con el agua potable	\$0.00
7308	Por uso o goce de bienes patrimoniales	\$4,182,940.04
7309	Servicios por infraestructura	\$0.00
7320	Ingresos de los organismos operadores de agua por servicios públicos de agua potable, drenaje, alcantarillado, tratamiento, disposición de sus aguas residuales y otros servicios relacionados	\$0.00
7321	Por servicio de suministro de agua potable	\$0.00
7322	Por servicio de alcantarillado	\$0.00

CRI	Patronato Pro Construcción y Administración del Parque Xochipilli de Celaya, A.C.	Ingreso Estimado
	Ley de Ingresos para el Ejercicio Fiscal 2023	
	Total	\$8,654,995.68
7323	Por servicio de drenaje pluvial	\$0.00
7324	Servicio de tratamiento y disposiciones de sus aguas residuales	\$0.00
7325	Servicios ambientales hidrológicos	\$0.00
7326	Por servicios de reúso de aguas tratadas	\$0.00
7327	Incorporación habitacional	\$0.00
7328	Incorporación no habitacional	\$0.00
7329	Incorporación individual	\$0.00
7330	Conexiones para el suministro de agua potable, red de alcantarillado, red de drenaje pluvial y red de reúso de agua tratada	\$0.00
7331	Servicios administrativos	\$0.00
7332	Servicios operativos	\$0.00
7333	Servicios operativos y administrativos para desarrollos inmobiliarios de todos los giros	\$0.00

CRI	Patronato Pro Construcción y Administración del Parque Xochipilli de Celaya, A.C.	Ingreso Estimado
	Ley de Ingresos para el Ejercicio Fiscal 2023	
Total		\$8,654,995.68
7334	Por descargas de contaminantes de usuarios no domésticos en aguas residuales que excedan los límites establecidos en la <i>NOM-002-SEMARNAT 1996</i>	\$0.00
7335	Otros ingresos por servicios de agua	\$0.00
7400	Ingresos por venta de bienes y prestación de servicios de entidades paraestatales empresariales no financieras con participación estatal mayoritaria	\$0.00
7500	Ingresos por venta de bienes y prestación de servicios de entidades paraestatales empresariales financieras monetarias con participación estatal mayoritaria	\$0.00
7600	Ingresos por venta de bienes y prestación de servicios de entidades paraestatales empresariales financieras no monetarias con participación estatal mayoritaria	\$0.00
7700	Ingresos por venta de bienes y prestación de servicios de fideicomisos financieros públicos con participación estatal mayoritaria	\$0.00

CRI	Patronato Pro Construcción y Administración del Parque Xochipilli de Celaya, A.C.	Ingreso Estimado
	Ley de Ingresos para el Ejercicio Fiscal 2023	
	Total	
7800	Ingresos por venta de bienes y prestación de servicios de los poderes Legislativo y Judicial, y de los órganos autónomos	\$0.00
7900	Otros ingresos	\$82,000.00
7901	Otros ingresos	\$82,000.00
7983	Convenios	\$0.00
8	Participaciones, aportaciones, convenios, incentivos derivados de la colaboración fiscal y fondos distintos de aportaciones	\$0.00
9	Transferencias, asignaciones, subsidios, subvenciones, pensiones y jubilaciones	\$3,100,000.00
9100	Transferencias y asignaciones	\$3,100,000.00
9101	Transferencias y asignaciones federales	\$0.00
9102	Transferencias y asignaciones estatales	\$0.00
9103	Transferencias y asignaciones municipales	\$3,100,000.00

CRI	Patronato Pro Construcción y Administración del Parque Xochipilli de Celaya, A.C.	Ingreso Estimado
	Ley de Ingresos para el Ejercicio Fiscal 2023	
	Total	
9104	Transferencias y asignaciones paramunicipales	\$0.00
9105	Transferencias y asignaciones sector privado	\$0.00
9300	Subsidios y subvenciones	\$0.00
9301	Subsidios y subvenciones	\$0.00
9500	Pensiones y jubilaciones	\$0.00
9501	Pensiones y jubilaciones	\$0.00
9700	Transferencias del fondo mexicano del petróleo para la estabilización y el desarrollo	\$0.00
0	Ingresos derivados de financiamientos	\$0.00

II. Ingresos Entidades Paramunicipales

CRI	Instituto Municipal de Celaya para la Inclusión y Atención de Personas con Discapacidad <i>INCLUDIS</i>	Ingreso Estimado
	Ley de Ingresos para el Ejercicio Fiscal 2023	
	Total	
1	Impuestos	\$0.00
2	Cuotas y aportaciones de seguridad social	\$0.00
3	Contribuciones de mejoras	\$0.00
4	Derechos	\$0.00
5	Productos	\$24.80
5100	Productos	\$24.80
5101	Capitales y valores	\$24.80
5102	Uso y arrendamiento de bienes muebles e inmuebles propiedad del municipio con particulares	\$0.00
5103	Formas valoradas	\$0.00
5104	Por servicios de trámite con dependencias federales	\$0.00
5105	Por servicios en materia de acceso a la información pública	\$0.00
5106	Enajenación de bienes muebles	\$0.00

CRI	Instituto Municipal de Celaya para la Inclusión y Atención de Personas con Discapacidad <i>INCLUDIS</i>	Ingreso Estimado
	Ley de Ingresos para el Ejercicio Fiscal 2023	
	Total	
5107	Enajenación de bienes inmuebles	\$0.00
5109	Otros productos	\$0.00
5900	Productos no comprendidos en la ley de ingresos vigente, causados en ejercicios fiscales anteriores pendientes de liquidación o pago	\$0.00
6	Aprovechamientos	\$0.00
7	Ingresos por venta de bienes, prestación de servicios y otros ingresos	\$1,095,181.10
7100	Ingresos por venta de bienes y prestación de servicios de instituciones públicas de seguridad social	\$0.00
7200	Ingresos por venta de bienes y prestación de servicios de empresas productivas del estado	\$0.00
7300	Ingresos por venta de bienes y prestación de servicios de entidades paraestatales y fideicomisos no empresariales y no financieros	\$976,461.54
7301	Por la venta de inmuebles	\$0.00

CRI	Instituto Municipal de Celaya para la Inclusión y Atención de Personas con Discapacidad <i>INCLUDIS</i>	Ingreso Estimado
	Ley de Ingresos para el Ejercicio Fiscal 2023	
	Total	
7302	Por la venta de mercancías, accesorios diversos	\$0.00
7303	Servicios asistencia médica	\$976,461.54
7304	Servicios de asistencia social	\$0.00
7305	Servicios de bibliotecas y casas de cultura	\$0.00
7306	Servicios de promoción del deporte	\$0.00
7307	Servicios relacionados con el agua potable	\$0.00
7308	Por uso o goce de bienes patrimoniales	\$0.00
7309	Servicios por infraestructura	\$0.00
7320	Ingresos de los organismos operadores de agua por servicios públicos de agua potable, drenaje, alcantarillado, tratamiento, disposición de sus aguas residuales y otros servicios relacionados	\$0.00
7321	Por servicio de suministro de agua potable	\$0.00

CRI	Instituto Municipal de Celaya para la Inclusión y Atención de Personas con Discapacidad <i>INCLUDIS</i>	Ingreso Estimado
	Ley de Ingresos para el Ejercicio Fiscal 2023	
	Total	
7322	Por servicio de alcantarillado	\$0.00
7323	Por servicio de drenaje pluvial	\$0.00
7324	Servicio de tratamiento y disposiciones de sus aguas residuales	\$0.00
7325	Servicios ambientales hidrológicos	\$0.00
7326	Por servicios de reúso de aguas tratadas	\$0.00
7327	Incorporación habitacional	\$0.00
7328	Incorporación no habitacional	\$0.00
7329	Incorporación individual	\$0.00
7330	Conexiones para el suministro de agua potable, red de alcantarillado, red de drenaje pluvial y red de reúso de agua tratada	\$0.00
7331	Servicios administrativos	\$0.00
7331	Servicios administrativos	\$0.00
7332	Servicios operativos	\$0.00

CRI	Instituto Municipal de Celaya para la Inclusión y Atención de Personas con Discapacidad <i>INCLUDIS</i>	Ingreso Estimado
	Ley de Ingresos para el Ejercicio Fiscal 2023	
	Total	
7333	Servicios operativos y administrativos para desarrollos inmobiliarios de todos los giros	\$0.00
7334	Por descargas de contaminantes de usuarios no domésticos en aguas residuales que excedan los límites establecidos en la <i>NOM-002-SEMARNAT 1996</i>	\$0.00
7335	Otros ingresos por servicios de agua	\$0.00
7400	Ingresos por venta de bienes y prestación de servicios de entidades paraestatales empresariales no financieras con participación estatal mayoritaria	\$0.00
7500	Ingresos por venta de bienes y prestación de servicios de entidades paraestatales empresariales financieras monetarias con participación estatal mayoritaria	\$0.00
7600	Ingresos por venta de bienes y prestación de servicios de entidades paraestatales empresariales financieras no monetarias con participación estatal mayoritaria	\$0.00

CRI	Instituto Municipal de Celaya para la Inclusión y Atención de Personas con Discapacidad <i>INCLUDIS</i>	Ingreso Estimado
	Ley de Ingresos para el Ejercicio Fiscal 2023	
	Total	
7700	Ingresos por venta de bienes y prestación de servicios de fideicomisos financieros públicos con participación estatal mayoritaria	\$0.00
7800	Ingresos por venta de bienes y prestación de servicios de los poderes Legislativo y Judicial, y de los órganos autónomos	\$0.00
7900	Otros ingresos	\$118,719.56
7901	Otros ingresos	\$118,719.56
7983	Convenios	\$0.00
8	Participaciones, aportaciones, convenios, incentivos derivados de la colaboración fiscal y fondos distintos de aportaciones	\$0.00
9	Transferencias, asignaciones, subsidios, subvenciones, pensiones y jubilaciones	\$4,945,668.00
9100	Transferencias y asignaciones	\$4,945,668.00
9101	Transferencias y asignaciones federales	\$0.00
9102	Transferencias y asignaciones estatales	\$0.00

CRI	Instituto Municipal de Celaya para la Inclusión y Atención de Personas con Discapacidad <i>INCLUDIS</i>	Ingreso Estimado
	Ley de Ingresos para el Ejercicio Fiscal 2023	
	Total	
9103	Transferencias y asignaciones municipales	\$4,945,668.00
9104	Transferencias y asignaciones paramunicipales	\$0.00
9105	Transferencias y asignaciones sector privado	\$0.00
9300	Subsidios y subvenciones	\$0.00
9301	Subsidios y subvenciones	\$0.00
9500	Pensiones y jubilaciones	\$0.00
9501	Pensiones y jubilaciones	\$0.00
9700	Transferencias del fondo mexicano del petróleo para la estabilización y el desarrollo	\$0.00
0	Ingresos derivados de financiamientos	\$0.00

Los ingresos, dependiendo de su naturaleza, se registrarán por lo dispuesto en esta Ley, en la Ley de Hacienda para los Municipios del Estado de Guanajuato, por las disposiciones administrativas de observancia general que emita el Ayuntamiento y las normas de derecho común.

Artículo 2. Los ingresos que se recauden por concepto de contribuciones, así como los provenientes de otros conceptos, se destinarán a sufragar los gastos públicos establecidos y autorizados en el presupuesto de egresos municipal, así como en lo dispuesto en los convenios de coordinación y en las leyes en que se fundamenten.

CAPÍTULO SEGUNDO CONCEPTOS DE INGRESOS

SECCIÓN ÚNICA INGRESOS

Artículo 3. La Hacienda Pública del Municipio de Celaya, Guanajuato, percibirá los ingresos ordinarios y extraordinarios de conformidad con lo dispuesto por esta Ley y la Ley de Hacienda para los Municipios del Estado de Guanajuato.

CAPÍTULO TERCERO IMPUESTOS

SECCIÓN PRIMERA IMPUESTO PREDIAL

Artículo 4. El impuesto predial se causará y liquidará anualmente conforme a las siguientes:

TASAS

I. Tratándose de inmuebles urbanos, suburbanos y rústicos con edificaciones:

Valor fiscal del Inmueble		Tasa marginal	Cuota fija en pesos
Límite inferior	Límite superior		
\$0.01	\$320,000.00	0.00200000	\$0.00

Valor fiscal del Inmueble		Tasa marginal	Cuota fija en pesos
Límite inferior	Límite superior		
\$320,000.01	\$420,000.00	0.00205000	\$640.00
\$420,000.01	\$530,000.00	0.00210000	\$845.00
\$530,000.01	\$680,000.00	0.00215000	\$1,076.00
\$680,000.01	\$830,000.00	0.00221000	\$1,398.50
\$830,000.01	\$1,020,000.00	0.00226000	\$1,730.00
\$1,020,000.01	\$1,250,000.00	0.00232000	\$2,159.40
\$1,250,000.01	\$1,620,000.00	0.00238000	\$2,693.00
\$1,620,000.01	\$2,350,000.00	0.00244000	\$3,573.60
\$2,350,000.01	\$4,100,000.00	0.00250000	\$5,354.80
\$4,100,000.01	\$9,860,000.00	0.00256000	\$9,729.80
\$9,860,000.01	\$29,250,000.00	0.00262000	\$24,475.40
\$29,250,000.01	En adelante	0.00269000	\$75,277.20

II. Tratándose de inmuebles urbanos, suburbanos y rústicos sin edificaciones:

Valor fiscal del Inmueble		Tasa marginal	Cuota fija en pesos
Límite inferior	Límite superior		
\$0.00	\$320,000.00	0.00300000	\$0.00
\$320,000.01	\$420,000.00	0.00328000	\$960.00
\$420,000.01	\$530,000.00	0.00353700	\$1,288.00
\$530,000.01	\$680,000.00	0.00374700	\$1,677.07
\$680,000.01	\$830,000.00	0.00392967	\$2,239.12
\$830,000.01	\$1,020,000.00	0.00408817	\$2,828.57
\$1,020,000.01	\$1,250,000.00	0.00422417	\$3,605.32
\$1,250,000.01	\$1,620,000.00	0.00434617	\$4,576.87
\$1,620,000.01	\$2,350,000.00	0.00445817	\$6,184.95
\$2,350,000.01	\$4,100,000.00	0.00455917	\$9,439.41
\$4,100,000.01	\$9,860,000.00	0.00465617	\$17,417.95
\$9,860,000.01	\$29,250,000.00	0.00474817	\$44,237.48
\$29,250,000.01	En adelante	0.00482516	\$136,304.49

Para el cálculo del impuesto predial contenido en las fracciones I y II de este artículo, se realizará de acuerdo a lo siguiente:

Al valor fiscal se le disminuirá el límite inferior que corresponda y a la diferencia de excedente del límite inferior, se le aplicará la tasa marginal sobre el excedente del límite inferior, al resultado se le sumará la cuota fija que corresponda, y el importe de dicha operación será el impuesto predial a pagar.

Para el cálculo del impuesto predial se deberá de aplicar la siguiente fórmula:

$$((VF-LI)*T)+CF = \text{Impuesto predial a pagar.}$$

En donde: VF= Valor fiscal

LI= Límite inferior correspondiente

T= Tasa marginal sobre excedente del límite inferior correspondiente

CF= Cuota fija correspondiente

Artículo 5. Los valores que se aplicarán a los inmuebles para el año 2023 serán los siguientes:

I. Tratándose de inmuebles urbanos y suburbanos

a) Valores unitarios de terreno, por tramo de calle:

Región	Colonia	Calle	Tramo de calle de:	a:	Valores
01001	Aztecas	Primera Privada de los Aztecas	Los Aztecas	Fondo de la privada	\$1,280.00
01002	Barrio de San Antonio	20 de Noviembre	Insurgentes	Benito Juárez	\$1,760.00
01003	Barrio de San Antonio	Benito Juárez	Héroe de Nacozari	Héroe de Nacozari	\$3,200.00
01004	Barrio de San Antonio	Benito Juárez	Héroe de Nacozari	Sinaloa	\$3,600.00
01005	Barrio de San Antonio	Benito Juárez	Sinaloa	Guanajuato	\$4,400.00

Región	Colonia	Calle	Tramo de calle de:	a:	Valores
01006	Barrio de San Antonio	Benito Juárez	Guanajuato	Oaxaca	\$4,000.00
01007	Barrio de San Antonio	Benito Juárez	Oaxaca	Los Aztecas	\$4,400.00
01008	Barrio de San Antonio	Benito Juárez	Los Aztecas	Hermenegildo Galeana	\$5,200.00
01009	Barrio de San Antonio	Cerrada Primero de Mayo	Primero de Mayo	Benito Juárez	\$1,680.00
01010	Barrio de San Antonio	Ferrocarril Central	Gabriel Ramos Millán	Insurgentes	\$800.00
01011	Barrio de San Antonio	Guanajuato	Insurgentes	Benito Juárez	\$1,760.00
01012	Barrio de San Antonio	Hermanos Aldama	Ferrocarril Central	20 de Noviembre	\$1,200.00
01013	Barrio de San Antonio	Hermanos Aldama	20 de Noviembre	Guanajuato	\$1,440.00
01014	Barrio de San Antonio	Hermanos Aldama	Guanajuato	Hermenegildo Galeana	\$1,760.00
01015	Barrio de San Antonio	Héroe de Nacozari	Insurgentes	Hermanos Aldama	\$800.00
01016	Barrio de San Antonio	Héroe de Nacozari	Hermanos Aldama	Benito Juárez	\$880.00
01017	Barrio de San Antonio	Insurgentes	Liborio Crespo	Hermenegildo Galeana	\$2,800.00

Región	Colonia	Calle	Tramo de calle de:	a:	Valores
01018	Barrio de San Antonio	Insurgentes (Tramo Oriente)	Ferrocarril Central	20 de Noviembre	\$2,000.00
01019	Barrio de San Antonio	Insurgentes (Tramo Poniente)	Ferrocarril Central	Liborio Crespo	\$800.00
01020	Barrio de San Antonio	Juventino Rosas	Ferrocarril Central	Liborio Crespo	\$1,440.00
01021	Barrio de San Antonio	Leandro Valle	Mariano Jiménez	Los Aztecas	\$2,400.00
01022	Barrio de San Antonio	Liborio Crespo	Leandro Valle	Insurgentes	\$1,600.00
01023	Barrio de San Antonio	Los Aztecas	Insurgentes	Hermanos Aldama	\$1,760.00
01024	Barrio de San Antonio	Los Aztecas	Hermanos Aldama	Benito Juárez	\$2,000.00
01025	Barrio de San Antonio	Mariano Jiménez	Leandro Valle	Insurgentes	\$2,800.00
01026	Barrio de San Antonio	Mariano Jiménez	Insurgentes	Benito Juárez	\$1,840.00
01027	Barrio de San Antonio	Primero de Mayo	Ferrocarril Central	20 de Noviembre	\$1,200.00
01028	Barrio de San Antonio	Primero de Mayo	20 de Noviembre	Mariano Jiménez	\$1,440.00
01029	Barrio de San Antonio	Privada 20 de Noviembre	20 de Noviembre	Fondo de la privada	\$1,440.00

Región	Colonia	Calle	Tramo de calle de:	a:	Valores
01030	Barrio de San Antonio	Privada de Jesús Urueta	20 de Noviembre	Guanajuato	\$1,440.00
01031	Barrio de San Antonio	Privada de Leandro Valle	Leandro Valle	Fondo de la privada	\$1,440.00
01032	Barrio de San Antonio	Privada de Los Aztecas	Los Aztecas	Fondo de la privada	\$1,300.00
01033	Barrio de Santiaguito	Albino García	Avenida Francisco Juárez	Cuauhtémoc	\$2,000.00
01034	Barrio de Santiaguito	Avenida Francisco Juárez	Hermenegildo Galeana	Albino García	\$3,600.00
01035	Barrio de Santiaguito	Eduardo Liceaga	Hermenegildo Galeana	Albino García	\$1,440.00
01036	Barrio de Santiaguito	Hermenegildo Galeana	Privada de Hermenegildo Galeana	Mariano Abasolo	\$2,000.00
01037	Barrio de Santiaguito	Los Aztecas	Mariano Abasolo	Primera Privada de los Aztecas	\$2,000.00
01038	Barrio de Santiaguito	Los Aztecas	Primera Privada de los Aztecas	Leandro Valle	\$2,800.00
01039	Barrio de Santiaguito	Los Aztecas	Leandro Valle	Insurgentes	\$2,000.00
01040	Barrio de Santiaguito	Primera Privada de Albino García	Albino García	Fondo de la privada	\$960.00

Región	Colonia	Calle	Tramo de calle de:	a:	Valores
01041	Barrio de Santiago	Privada Batallón de San Patricio	Albino García	Fondo de la privada	\$1,440.00
01042	Barrio de Santiago	Privada de Andrés Delgado	Albino García	Fondo de la privada	\$1,440.00
01043	Barrio de Santiago	Privada de Santiago	Albino García	Fondo de la privada	\$1,600.00
01044	Barrio de Santo Cristo	Andrés Quintana Roo	Avenida Francisco Juárez	Mariano Abasolo	\$2,800.00
01045	Barrio de Santo Cristo	Andrés Quintana Roo	Mariano Abasolo	Leandro Valle	\$2,400.00
01046	Barrio de Santo Cristo	Andrés Quintana Roo	Leandro Valle	Francisco Javier Navarro	\$3,040.00
01047	Barrio de Santo Cristo	Avenida Francisco Juárez	Albino García	Manuel Doblado	\$4,800.00
01048	Barrio de Santo Cristo	Avenida Francisco Juárez	Manuel Doblado	Andrés Quintana Roo	\$3,200.00
01049	Barrio de Santo Cristo	Avenida Francisco Juárez	Andrés Quintana Roo	Avenida Miguel Hidalgo y Costilla	\$4,000.00
01050	Barrio de Santo Cristo	Bartolache	Alfonso Teja Zabre	Miguel Negrete	\$1,600.00

Región	Colonia	Calle	Tramo de calle de:	a:	Valores
01051	Barrio de Santo Cristo	Cerrada Albino García	Albino García	Fondo de la cerrada	\$1,600.00
01052	Barrio de Santo Cristo	Circuito Albino García	Albino García	Fondo del circuito	\$2,080.00
01053	Barrio de Santo Cristo	Manuel Doblado	Avenida Francisco Juárez	Mariano Abasolo	\$2,800.00
01054	Barrio de Santo Cristo	Manuel Doblado	Mariano Abasolo	Leandro Valle	\$3,200.00
01055	Barrio de Santo Cristo	Mariano Abasolo	Albino García	Manuel Doblado	\$2,800.00
01056	Barrio de Santo Cristo	Mariano Abasolo	Manuel Doblado	Andrés Quintana Roo	\$3,200.00
01057	Barrio de Santo Cristo	Mariano Abasolo	Andrés Quintana Roo	Miguel Hidalgo y Costilla	\$3,600.00
01058	Barrio de Santo Cristo	Miguel Hidalgo y Costilla	Avenida Francisco Juárez	Mariano Abasolo	\$4,000.00
01059	Barrio de Santo Cristo	Miguel Hidalgo y Costilla	Mariano Abasolo	Leandro Valle	\$3,200.00
01060	Barrio de Santo Cristo	Miguel Negrete	Bartolache	Manuel Doblado	\$1,600.00
01061	Barrio de Santo Cristo	Primera Privada de Miguel Hidalgo y Costilla	Miguel Hidalgo y Costilla	Fondo de la privada	\$2,240.00

Región	Colonia	Calle	Tramo de calle de:	a:	Valores
01062	Barrio de Santo Cristo	Privada de Alfonso Teja Zabre	Manuel Doblado	Fondo de la privada	\$1,600.00
01063	Barrio de Santo Cristo	Privada de Felipe Berriozábal	Manuel Doblado	Fondo de la privada	\$1,280.00
01064	Barrio de Santo Cristo	Privada de Francisco Paredes	Mariano Abasolo	Fondo de la privada	\$2,400.00
01065	Barrio de Santo Cristo	Privada de Jesús Ortiz	Andrés Quintana Roo	Avenida Francisco Juárez	\$2,000.00
01066	Barrio de Santo Cristo	Privada de Manuel Doblado	Manuel Doblado	Fondo de la privada	\$2,080.00
01067	Barrio de Santo Cristo	Prolongación Miguel Hidalgo y Costilla	Ponciano Aguilar	Avenida Francisco Juárez	\$5,600.00
01068	Barrio de Santo Cristo	Segunda Miguel Hidalgo y Costilla	Avenida Francisco Juárez	Miguel Hidalgo y Costilla	\$2,400.00
01069	Barrio de Santo Cristo	Segunda Privada de Albino García	Albino García	Fondo de la privada	\$1,600.00
01070	Barrio de Tierras Negras	Antonia Nava de Catalana	Mariano Jiménez	Aztecas	\$2,800.00

Región	Colonia	Calle	Tramo de calle de:	a:	Valores
01071	Barrio de Tierras Negras	Ferrocarril Central	Mariano Abasolo	Gabriel Ramos Millán	\$1,200.00
01072	Barrio de Tierras Negras	Mariano Abasolo	Ferrocarril Central	Constitución	\$1,440.00
01073	Barrio de Tierras Negras	Mariano Abasolo	Constitución	Albino García	\$1,760.00
01074	Barrio de Tierras Negras	Mariano Jiménez	Mariano Abasolo	Leandro Valle	\$3,200.00
01075	Barrio de Tierras Negras	Primera Privada de Mariano Abasolo	Mariano Abasolo	Fondo de la privada	\$1,440.00
01076	Barrio de Tierras Negras	Santos Degollado	Ferrocarril Central	Mariano Jiménez	\$1,440.00
01077	Barrio de Tierras Negras	Segunda Privada de Mariano Abasolo	Mariano Abasolo	Fondo de la privada	\$1,000.00
01078	Del Sol	Cerrada del Sol Primer Tramo	Leandro Valle	Fondo de la cerrada	\$1,440.00
01079	Del Sol	Cerrada del Sol Segundo Tramo	Leandro Valle	Fondo de la cerrada	\$1,200.00

Región	Colonia	Calle	Tramo de calle de:	a:	Valores
01080	Del Valle	Gabriel Ramos Millán	Ferrocarril Central	Mariano Jiménez	\$1,440.00
01081	Del Valle	Leandro Valle	Ferrocarril Central	Salvador Zúñiga	\$1,440.00
01082	Del Valle	Leandro Valle	Salvador Zúñiga	Mariano Jiménez	\$2,000.00
01083	Del Valle	Liborio Crespo	Gabriel Ramos Millán	Leandro Valle	\$1,440.00
01084	Del Valle	María Concepción Figueroa	Gabriel Ramos Millán	Leandro Valle	\$1,440.00
01085	Del Valle	Roberto Rivas	Gabriel Ramos Millán	Leandro Valle	\$1,440.00
01086	Del Valle	Salvador Zúñiga	Gabriel Ramos Millán	Leandro Valle	\$1,440.00
01087	El Buen Tono	Buen Tono	Fuente de Mercurio	Fuente de La Diana	\$2,400.00
01088	El Buen Tono	Privada de Fuente de Mercurio	Fuente de Mercurio	Fondo de la privada	\$2,800.00
01089	El Buen Tono	Prolongación Arturo Nieto Piña	Buen Tono	Prolongación Miguel Hidalgo	\$2,400.00
01090	El Buen Tono	Prolongación Miguel Hidalgo y Costilla	Fuente de Mercurio	Prolongación Arturo Nieto Piña	\$5,200.00

Región	Colonia	Calle	Tramo de calle de:	a:	Valores
01091	Guanajuato	Privada de Melchor Ortega	Retorno de Melchor Ortega	Fondo de la privada	\$1,200.00
01092	Guanajuato	Retorno Melchor Ortega	Guanajuato	Guanajuato	\$1,200.00
01093	Hacienda Santa Anita	Carretas	Hermenegildo Galeana	Hacienda Santa Anita	\$2,000.00
01094	Hacienda Santa Anita	Hacienda Santa Anita	Avenida las Fuentes	Privada de Hermenegildo Galeana	\$2,000.00
01095	Hacienda Santa Anita	Hermenegildo Galeana	Avenida las Fuentes	Privada de Hermenegildo Galeana	\$2,240.00
01096	Hacienda Santa Anita	Potrerros	Hermenegildo Galeana	Hacienda Santa Anita	\$2,000.00
01097	Hacienda Santa Anita	Privada de Hermenegildo Galeana	Hermenegildo Galeana	Fondo de la privada	\$2,080.00
01098	Hacienda Santa Anita	Trojes	Hermenegildo Galeana	Hacienda Santa Anita	\$2,000.00
01099	La Capilla	Atrio	Constitución	Mariano Jiménez	\$2,000.00
01100	La Capilla	Campanario	Constitución	Mariano Jiménez	\$2,000.00
01101	La Joya	Rubí	Avenida las Fuentes	Luis Pasteur	\$1,600.00

Región	Colonia	Calle	Tramo de calle de:	a:	Valores
01102	La Joya	Turqueza	Avenida las Fuentes	Luis Pasteur	\$1,600.00
01103	La Joya	Zafiro	Avenida las Fuentes	Luis Pasteur	\$1,600.00
01104	Las Fuentes	Albino García	Fuente de la Concordia	Juan Rodríguez Patiño	\$2,400.00
01105	Las Fuentes	Andador Fuente de Tlaloc	Manuel Doblado	Andrés Quintana Roo	\$1,800.00
01106	Las Fuentes	Andrés Quintana Roo	Fuente de la Concordia	Avenida Francisco Juárez	\$2,400.00
01107	Las Fuentes	Avenida las Fuentes	Luis Pasteur	Hermenegildo Galeana	\$2,560.00
01108	Las Fuentes	Avenida las Fuentes	Hermenegildo Galeana	Albino García	\$3,200.00
01109	Las Fuentes	Avenida las Fuentes	Albino García	Fuente Salto del Agua	\$3,600.00
01110	Las Fuentes	Avenida las Fuentes	Fuente Salto del Agua	Andrés Quintana Roo	\$4,000.00
01111	Las Fuentes	Avenida las Fuentes	Andrés Quintana Roo	Fuente de Trevi	\$5,600.00
01112	Las Fuentes	Avenida las Fuentes	Fuente de Trevi	Prolongación Miguel Hidalgo y Costilla	\$6,000.00

Región	Colonia	Calle	Tramo de calle de:	a:	Valores
01113	Las Fuentes	Cuarta Privada de Manuel Doblado	Manuel Doblado	Fondo de la privada	\$1,680.00
01114	Las Fuentes	Fuente Baratillo	Fuente de la Concordia	Prolongación Miguel Hidalgo y Costilla	\$2,000.00
01115	Las Fuentes	Fuente de Chapultepec	Fuente de la Concordia	Avenida las Fuentes	\$2,400.00
01116	Las Fuentes	Fuente de la Concordia	Hermenegildo Galeana	Albino García	\$2,000.00
01117	Las Fuentes	Fuente de la Concordia	Albino García	Andrés Quintana Roo	\$2,400.00
01118	Las Fuentes	Fuente de la Concordia	Andrés Quintana Roo	Bernini	\$2,000.00
01119	Las Fuentes	Fuente de la Diana	Andrés Quintana Roo	Prolongación Miguel Hidalgo y Costilla	\$2,400.00
01120	Las Fuentes	Fuente de Las Ranas	Fuente de la Concordia	Fuente Mercurio	\$2,000.00
01121	Las Fuentes	Fuente de Mercurio	Andrés Quintana Roo	Prolongación Miguel Hidalgo y Costilla	\$2,400.00
01122	Las Fuentes	Fuente de Minerva	Fuente de la Concordia	Fuente de Mercurio	\$2,000.00
01123	Las Fuentes	Fuente de Neptuno	Fuente Salto del Agua	Andrés Quintana Roo	\$2,000.00

Región	Colonia	Calle	Tramo de calle de:	a:	Valores
01124	Las Fuentes	Fuente de Trevi	Fuente de la Diana	Fondo de la calle	\$2,400.00
01125	Las Fuentes	Fuente del Ebro	Fuente de la Diana	Fondo de la calle	\$2,400.00
01126	Las Fuentes	Fuente Ovejuna	Avenida las Fuentes	Ponciano Aguilar	\$2,000.00
01127	Las Fuentes	Fuente Salto del Agua	Fuente de la Concordia	Avenida las Fuentes	\$2,400.00
01128	Las Fuentes	Fuente Salto del Agua	Avenida las Fuentes	Fondo de la calle	\$2,000.00
01129	Las Fuentes	Manuel Doblado	Fuente de la Concordia	Andador Fuente de Tlaloc	\$2,000.00
01130	Las Fuentes	Manuel Doblado	Andador Fuente de Tlaloc	Avenida las Fuentes	\$2,400.00
01131	Las Fuentes	Manuel Doblado	Avenida las Fuentes	Ponciano Aguilar	\$2,800.00
01132	Las Fuentes	Manuel Doblado	Ponciano Aguilar	Avenida Francisco Juárez	\$2,400.00
01133	Las Fuentes	Ponciano Aguilar	Fuente Salto del Agua	Fuente de Ebro	\$2,000.00
01134	Las Fuentes	Ponciano Aguilar	Fuente de Ebro	Prolongación Miguel Hidalgo y Costilla	\$2,400.00

Región	Colonia	Calle	Tramo de calle de:	a:	Valores
01135	Las Fuentes	Privada de Fuente Salto del Agua	Fuente Salto del Agua	Fondo de la privada	\$1,680.00
01136	Las Fuentes	Prolongación Miguel Hidalgo y Costilla	Fuente de la Concordia	Fuente Baratillo	\$3,200.00
01137	Las Fuentes	Prolongación Miguel Hidalgo y Costilla	Fuente Baratillo	Fuente de Mercurio	\$4,000.00
01138	Las Fuentes	Prolongación Miguel Hidalgo y Costilla	Prolongación Arturo Nieto Piña	Avenida las Fuentes	\$4,800.00
01139	Las Fuentes	Prolongación Miguel Hidalgo y Costilla	Avenida las Fuentes	Ponciano Aguilar	\$5,200.00
01140	Los Ángeles	Avenida Francisco Juárez	Ferrocarril Central	Constitución	\$2,000.00
01141	Los Ángeles	Avenida Francisco Juárez	Constitución	Mariano Jiménez	\$2,800.00
01142	Los Ángeles	Avenida Francisco Juárez	Mariano Jiménez	Hermenegildo Galeana	\$4,000.00
01143	Los Ángeles	Cerrada de Constitución	Constitución	Cerrada Constitución	\$1,280.00
01144	Los Ángeles	Constitución	Luis Pasteur	Mariano Abasolo	\$2,000.00

Región	Colonia	Calle	Tramo de calle de:	a:	Valores
01145	Los Ángeles	Doctor Rafael Lucio	Constitución	Mariano Jiménez	\$1,520.00
01146	Los Ángeles	Eduardo del Castillo Negrete	Los Aztecas	Hermenegildo Galeana	\$1,760.00
01147	Los Ángeles	Ferrocarril Central	Luis Pasteur	Mariano Abasolo	\$1,680.00
01148	Los Ángeles	Francisco Zarco	Avenida Francisco Juárez	Tramo Angosto	\$1,600.00
01149	Los Ángeles	Francisco Zarco	Tramo Angosto	Mariano Abasolo	\$1,440.00
01150	Los Ángeles	Juan Álvarez	Mariano Jiménez	Los Aztecas	\$1,600.00
01151	Los Ángeles	Los Aztecas	Avenida las Fuentes	Eduardo del Castillo Negrete	\$2,240.00
01152	Los Ángeles	Los Aztecas	Eduardo del Castillo Negrete	Manuel Payno	\$2,400.00
01153	Los Ángeles	Los Aztecas	Manuel Payno	Mariano Abasolo	\$2,240.00
01154	Los Ángeles	Luis Pasteur	Ferrocarril Central	Hermenegildo Galeana	\$1,760.00
01155	Los Ángeles	Manuel Payno	Constitución	Mariano Jiménez	\$2,000.00
01156	Los Ángeles	Manuel Payno	Mariano Jiménez	Los Aztecas	\$1,840.00

Región	Colonia	Calle	Tramo de calle de:	a:	Valores
01157	Los Ángeles	Mariano Jiménez	Luis Pasteur	Avenida Francisco Juárez	\$2,000.00
01158	Los Ángeles	Mariano Jiménez	Avenida Francisco Juárez	Mariano Abasolo	\$1,760.00
01159	Los Ángeles	Privada de Ignacio Alas	Avenida Francisco Juárez	Fondo de la privada	\$1,600.00
01160	Los Ángeles	Privada de Justo Sierra	Avenida Francisco Juárez	Fondo de la privada	\$1,200.00
01161	Los Ángeles	Privada de Melezen	Constitución	Fondo de la privada	\$1,200.00
01162	Los Ángeles	Privada de Vicente Cortes Herrera	Avenida Francisco Juárez	Fondo de la privada	\$1,600.00
01163	Los Impresionistas	Manuel Doblado	Manuel Doblado	Fondo del conjunto	\$2,400.00
01164	Villas del Paraíso	Albino García	Juan Rodríguez Patiño	Avenida Francisco Juárez	\$3,600.00
01165	Villas del Paraíso	Alfonso Trueba Olivares	Avenida las Fuentes	Avenida Francisco Juárez	\$2,000.00
01166	Villas del Paraíso	Juan José Prado	Avenida las Fuentes	Avenida Francisco Juárez	\$2,000.00

Región	Colonia	Calle	Tramo de calle de:	a:	Valores
01167	Villas del Paraíso	Juan Rodríguez Patiño	Hermenegildo Galeana	Albino García	\$2,000.00
01168	Zona Centro	Albino García	Cuauhtémoc	Insurgentes	\$2,400.00
01169	Zona Centro	Albino García	Insurgentes	Benito Juárez	\$3,900.00
01170	Zona Centro	Andrés Quintana Roo	Francisco Javier Navarro	Cuauhtémoc	\$4,000.00
01171	Zona Centro	Andrés Quintana Roo	Cuauhtémoc	Emeteria Valencia	\$2,400.00
01172	Zona Centro	Andrés Quintana Roo	Emeteria Valencia	Hermanos Aldama	\$2,800.00
01173	Zona Centro	Andrés Quintana Roo	Hermanos Aldama	Benito Juárez	\$3,200.00
01174	Zona Centro	Benito Juárez	Hermenegildo Galeana	5 de Mayo	\$6,000.00
01175	Zona Centro	Benito Juárez	5 de Mayo	Manuel Doblado	\$6,800.00
01176	Zona Centro	Benito Juárez	Manuel Doblado	Andrés Quintana Roo	\$8,400.00
01177	Zona Centro	Benito Juárez	Andrés Quintana Roo	Miguel Hidalgo y Costilla	\$8,800.00
01178	Zona Centro	Cuauhtémoc	Albino García	Manuel Doblado	\$2,400.00
01179	Zona Centro	Cuauhtémoc	Manuel Doblado	Andrés Quintana Roo	\$4,000.00

Región	Colonia	Calle	Tramo de calle de:	a:	Valores
01180	Zona Centro	Cauhtémoc	Andrés Quintana Roo	Miguel Hidalgo y Costilla	\$3,200.00
01181	Zona Centro	Emeteria Valencia	Manuel Doblado	Miguel Hidalgo y Costilla	\$2,800.00
01182	Zona Centro	Hermanos Aldama	Hermenegildo Galeana	Manuel Doblado	\$2,400.00
01183	Zona Centro	Hermanos Aldama	Manuel Doblado	Andrés Quintana Roo	\$2,000.00
01184	Zona Centro	Hermenegildo Galeana	Mariano Abasolo	Insurgentes	\$1,760.00
01185	Zona Centro	Hermenegildo Galeana	Insurgentes	Benito Juárez	\$2,000.00
01186	Zona Centro	Insurgentes	Hermenegildo Galeana	Albino García	\$3,600.00
01187	Zona Centro	Insurgentes	Albino García	Manuel Doblado	\$4,400.00
01188	Zona Centro	Javier Navarro	Manuel Doblado	Andrés Quintana Roo	\$4,000.00
01189	Zona Centro	José Nieto y Aguilar	Andrés Quintana Roo	Miguel Hidalgo y Costilla	\$2,400.00
01190	Zona Centro	Leandro Valle	Los Aztecas	Miguel Hidalgo y Costilla	\$2,240.00
01191	Zona Centro	Manuel Doblado	Leandro Valle	Javier Navarro	\$3,600.00

Región	Colonia	Calle	Tramo de calle de:	a:	Valores
01192	Zona Centro	Manuel Doblado	Javier Navarro	Cauhtémoc	\$4,000.00
01193	Zona Centro	Manuel Doblado	Cauhtémoc	Insurgentes	\$3,600.00
01194	Zona Centro	Manuel Doblado	Insurgentes	Hermanos Aldama	\$4,800.00
01195	Zona Centro	Manuel Doblado	Hermanos Aldama	Benito Juárez	\$5,600.00
01196	Zona Centro	Melchor Ocampo	Andrés Quintana Roo	Miguel Hidalgo y Costilla	\$1,600.00
01197	Zona Centro	Miguel Hidalgo y Costilla	Leandro Valle	Cauhtémoc	\$4,400.00
01198	Zona Centro	Miguel Hidalgo y Costilla	Cauhtémoc	Emeteria Valencia	\$4,800.00
01199	Zona Centro	Miguel Hidalgo y Costilla	Emeteria Valencia	José Nieto y Aguilar	\$6,000.00
01200	Zona Centro	Miguel Hidalgo y Costilla	José Nieto y Aguilar	Benito Juárez	\$7,200.00
02001	Alameda	20 de Noviembre	Benito Juárez	Nayarit	\$2,800.00
02002	Alameda	20 de Noviembre	Nayarit	Guillermo Prieto	\$3,200.00
02003	Alameda	Agustín Arroyo Chagoyán	Vicente Riva Palacio	Nuevo León	\$5,600.00

Región	Colonia	Calle	Tramo de calle de:	a:	Valores
02004	Alameda	Agustín Arroyo Chagoyán	Nuevo León	Coahuila	\$5,200.00
02005	Alameda	Agustín Arroyo Chagoyán	Coahuila	Tamaulipas	\$4,800.00
02006	Alameda	Agustín Arroyo Chagoyán	Tamaulipas	Baja California	\$4,400.00
02007	Alameda	Agustín Arroyo Chagoyán	Baja California	Mariano Matamoros	\$4,000.00
02008	Alameda	Agustín Arroyo Chagoyán	Querétaro	Fray José Antonio Plancarte	\$3,800.00
02009	Alameda	Agustín Arroyo Chagoyán	Fray José Antonio Plancarte	Tenochtitlán	\$4,400.00
02010	Alameda	Agustín Arroyo Chagoyán	Tenochtitlán	16 de Septiembre	\$3,200.00
02011	Alameda	Alberto Álvarez Quintero	Baja California	Mariano Matamoros	\$2,400.00
02012	Alameda	Álvaro Obregón	Héroe de Nacozari	Guadalajara	\$3,200.00
02013	Alameda	Álvaro Obregón	Guadalajara	20 de Noviembre	\$4,000.00
02014	Alameda	Álvaro Obregón	20 de Noviembre	Sinaloa	\$4,400.00

Región	Colonia	Calle	Tramo de calle de:	a:	Valores
02015	Alameda	Álvaro Obregón	Sinaloa	Guanajuato	\$5,200.00
02016	Alameda	Álvaro Obregón	Guanajuato	Los Aztecas	\$4,400.00
02017	Alameda	Álvaro Obregón, número 340	Álvaro Obregón	Fondo del conjunto	\$3,600.00
02018	Alameda	Avenida Anenecuilco	Alondra	16 de Septiembre	\$2,400.00
02019	Alameda	Baja California	Héroe de Nacozari	Ignacio Manuel Altamirano	\$2,800.00
02020	Alameda	Beethoven	La Paz	5 de Mayo	\$2,400.00
02021	Alameda	Benjamín Arredondo	Baja California	Mariano Matamoros	\$2,600.00
02022	Alameda	Cerrada Fresnillo	Fresnillo	Fondo de la cerrada	\$2,240.00
02023	Alameda	Chamizal	Juan Francisco Azcárate	Tenochtitlán	\$2,800.00
02024	Alameda	Coahuila	Vías del ferrocarril	Ignacio Manuel Altamirano	\$2,800.00
02025	Alameda	Coahuila	Ignacio Manuel Altamirano	5 de Mayo	\$2,400.00
02026	Alameda	Cozumel	Oaxaca	José Aguilar y Maya	\$2,600.00

Región	Colonia	Calle	Tramo de calle de:	a:	Valores
02027	Alameda	Cristóbal Colón	Héroe de Nacozari	Oaxaca	\$2,800.00
02028	Alameda	Cristóbal Colón	Oaxaca	José Aguilar y Maya	\$3,200.00
02029	Alameda	Fray Melchor de Talamantes	Guillermo Prieto	Chamizal	\$2,800.00
02030	Alameda	Fresnillo	Coahuila	Río Bravo	\$2,240.00
02031	Alameda	Guadalajara	Álvaro Obregón	Cristóbal Colón	\$2,600.00
02032	Alameda	Guadalupe	José Aguilar y Maya	Cuautla	\$4,800.00
02033	Alameda	Guanajuato	Benito Juárez	Guillermo Prieto	\$2,800.00
02034	Alameda	Guillermo Prieto	José Aguilar y Maya	Nuevo León	\$5,600.00
02035	Alameda	Guillermo Prieto	Nuevo León	Juan Francisco Azcárate	\$5,200.00
02036	Alameda	Guillermo Prieto	Juan Francisco Azcárate	Fray Melchor de Talamantes	\$4,400.00
02037	Alameda	Guillermo Prieto	Fray Melchor de Talamantes	Tenochtitlán	\$4,000.00
02038	Alameda	Héroe de Nacozari	Benito Juárez	Cristóbal Colón	\$2,600.00
02039	Alameda	Héroe de Nacozari	Cristóbal Colón	Primo Verdad	\$2,400.00

Región	Colonia	Calle	Tramo de calle de:	a:	Valores
02040	Alameda	Héroe de Nacozari	Primo Verdad	Nayarit	\$2,800.00
02041	Alameda	Ignacio Manuel Altamirano	Guadalupe	Vicente Riva Palacio	\$6,000.00
02042	Alameda	Ignacio Manuel Altamirano	Vicente Riva Palacio	Nuevo León	\$4,000.00
02043	Alameda	Ignacio Manuel Altamirano	Nuevo León	Coahuila	\$2,400.00
02044	Alameda	Ignacio Manuel Altamirano	Coahuila	Mariano Matamoros	\$2,800.00
02045	Alameda	Jalisco	Cristóbal Colón	Nuevo León	\$2,800.00
02046	Alameda	José Aguilar y Maya	Benito Juárez	Álvaro Obregón	\$4,000.00
02047	Alameda	José Aguilar y Maya	Álvaro Obregón	Cristóbal Colón	\$4,400.00
02048	Alameda	José Aguilar y Maya	Cristóbal Colón	Guillermo Prieto	\$5,600.00
02049	Alameda	Juan Francisco Azcárate	Guillermo Prieto	Chamizal	\$2,800.00
02050	Alameda	La Paz	Vicente Riva Palacio	Río Bravo	\$2,400.00

Región	Colonia	Calle	Tramo de calle de:	a:	Valores
02051	Alameda	Mariano Matamoros	San Luis Potosí	La Paz	\$2,400.00
02052	Alameda	Mérida	Michoacán	José Aguilar y Maya	\$2,800.00
02053	Alameda	Michoacán	Benito Juárez	Álvaro Obregón	\$2,800.00
02054	Alameda	Morelia	Héroe de Nacozari	Oaxaca	\$2,800.00
02055	Alameda	Morelia	Oaxaca	José Aguilar y Maya	\$3,200.00
02056	Alameda	Nata Hi	Fray Melchor de Talamantes	Tenochtitlán	\$2,400.00
02057	Alameda	Nayarit	Tenochtitlán	San Luis Potosí	\$2,800.00
02058	Alameda	Nayarit, número 109	Nayarit	Fondo del conjunto	\$2,400.00
02059	Alameda	Nuevo León	Vías del ferrocarril	Guanajuato	\$2,800.00
02060	Alameda	Nuevo León	Guanajuato	Guillermo Prieto	\$3,200.00
02061	Alameda	Nuevo León	Guillermo Prieto	Ignacio Manuel Altamirano	\$3,040.00
02062	Alameda	Nuevo León	Ignacio Manuel Altamirano	Sonora	\$2,400.00
02063	Alameda	Oaxaca	Benito Juárez	Primo Verdad	\$2,800.00
02064	Alameda	Oaxaca	Primo Verdad	Nuevo León	\$2,600.00

Región	Colonia	Calle	Tramo de calle de:	a:	Valores
02065	Alameda	Primera privada de Chihuahua	Coahuila	Fondo de la privada	\$2,400.00
02066	Alameda	Primo Verdad	Héroe de Nacozari	Guanajuato	\$2,800.00
02067	Alameda	Primo Verdad	Guanajuato	Oaxaca	\$2,400.00
02068	Alameda	Privada Chopin	Beethoven	Fondo de la privada	\$2,400.00
02069	Alameda	Privada Fresnillo	Coahuila	Fondo de la privada	\$2,400.00
02070	Alameda	Privada Isaías Barrón	Benito Juárez	Fondo de la privada	\$2,800.00
02071	Alameda	Privada Johann Sebastián Bach	Beethoven	Fondo de la privada	\$2,400.00
02072	Alameda	Privada Matamoros	Mariano Matamoros	Fondo de la privada	\$3,200.00
02073	Alameda	Privada Morelia	Morelia	Fondo de la privada	\$2,600.00
02074	Alameda	Privada San Jorge	Agustín Arroyo Chagoyán	La Paz	\$3,200.00
02075	Alameda	Privada sin nombre	Mariano Matamoros	Fondo de la privada	\$3,200.00
02076	Alameda	Privada Sonora	Coahuila	Fondo de la privada	\$2,240.00

Región	Colonia	Calle	Tramo de calle de:	a:	Valores
02077	Alameda	Querétaro	Guillermo Prieto	San Luis Potosí	\$2,800.00
02078	Alameda	Rafael Molina	Fray José Antonio Plancarte	Tenochtitlán	\$1,600.00
02079	Alameda	Río Bravo	Ignacio Manuel Altamirano	Tampico	\$2,400.00
02080	Alameda	San Luis Potosí	Guillermo Prieto	Tamaulipas	\$3,200.00
02081	Alameda	San Luis Potosí	Tamaulipas	Baja California	\$3,000.00
02082	Alameda	San Luis Potosí	Baja California	Querétaro	\$2,800.00
02083	Alameda	Sinaloa	Benito Juárez	Morelia	\$2,800.00
02084	Alameda	Sonora	Vicente Riva Palacio	Coahuila	\$2,400.00
02085	Alameda	Tamaulipas	Vías del ferrocarril	Ignacio Manuel Altamirano	\$2,800.00
02086	Alameda	Tamaulipas	Ignacio Manuel Altamirano	La Paz	\$2,400.00
02087	Alameda	Tenochtitlán	Vías del ferrocarril	Nata Hi	\$2,400.00
02088	Alameda	Tenochtitlán	Nata Hi	Fundación	\$2,800.00
02089	Alameda	Tenochtitlán	Fundación	Rafael Molina	\$4,000.00

Región	Colonia	Calle	Tramo de calle de:	a:	Valores
02090	Alameda	Tenochtitlán	Rafael Molina	Agustín Arroyo Chagoyán	\$4,400.00
02091	Alameda	Uxmal	Michoacán	José Aguilar y Maya	\$2,800.00
02092	Alameda	Vicente Riva Palacio	José Aguilar y Maya	Ignacio Manuel Altamirano	\$5,600.00
02093	Alameda	Vicente Riva Palacio	Ignacio Manuel Altamirano	La Paz	\$4,800.00
02094	Alameda	Vicente Riva Palacio	La Paz	Sonora	\$4,000.00
02095	Alameda	Vicente Riva Palacio	Sonora	5 de Mayo	\$4,400.00
02096	Alameda	Villahermosa	Héroe de Nacozari	Oaxaca	\$2,800.00
02097	Alameda	Villahermosa	Oaxaca	José Aguilar y Maya	\$3,200.00
02098	Alameda	Yucatán	Álvaro Obregón	Cozumel	\$2,600.00
02099	Arcada Alameda	Circuito Alameda	Inicio del circuito	Fondo del circuito	\$5,600.00
02100	Barrio del Zapote	Ignacio Velasco	Magdalena de La Cruz	Texcoco	\$2,000.00
02101	Barrio del Zapote	Privada Rosaura Zapata	Tampico	Fondo de la privada	\$1,400.00

Región	Colonia	Calle	Tramo de calle de:	a:	Valores
02102	Barrio del Zapote	Privada sin nombre	16 de Septiembre	Fondo de la privada	\$1,600.00
02103	Barrio del Zapote	Tenochtitlán	Agustín Arroyo Chagoyán	Texcoco	\$2,400.00
02104	Barrio del Zapote	Tenochtitlán	Texcoco	Tampico	\$2,000.00
02105	Barrio del Zapote	Tenochtitlán	Tampico	Francisco I. Madero	\$1,800.00
02106	Conjunto Habitacional Bellota	Retorno Tampico	Tampico	Tampico	\$1,600.00
02107	Fundación	Circuito de Texcoco	Texcoco	Texcoco	\$1,600.00
02108	Fundación	Francisco Mascareñas	Texcoco	Melitón Balderas	\$1,800.00
02109	Fundación	Fray Antonio de Liñán	16 de Septiembre	Ignacio Velasco	\$2,000.00
02110	Fundación	Ignacio Gutiérrez	Fundación	Tampico	\$3,200.00
02111	Fundación	Magdalena de La Cruz	16 de Septiembre	Ignacio Velasco	\$2,000.00
02112	Hacienda Las Palmas	José María Morelos y Pavón	Palmas	Avenida 2 de Abril	\$4,000.00
02113	Hacienda Las Palmas	Privada Paseo de las Palmas	Privada Paseo de los Naranjos	Fondo de la privada	\$2,240.00

Región	Colonia	Calle	Tramo de calle de:	a:	Valores
02114	Hacienda Las Palmas	Privada Paseo de los Manzanos	Palmas	Privada Paseo de los Naranjos	\$2,240.00
02115	Hacienda Las Palmas	Privada Paseo de los Naranjos	José María Morelos y Pavón	Fondo de la privada	\$2,800.00
02116	Karina	Privada Karina	Agustín Arroyo Chagoyán	Fondo de la privada	\$4,800.00
02117	La Cruz	Circuito Primera 16 de Septiembre	16 de Septiembre	Fondo del circuito	\$2,200.00
02118	La Cruz	Francisco I. Madero	Chapala	16 de Septiembre	\$2,800.00
02119	La Cruz	José María Morelos y Pavón	Luis Cortázar Norte	Tenochtitlán	\$4,800.00
02120	La Cruz	José María Morelos y Pavón	Tenochtitlán	Palmas	\$3,200.00
02121	La Cruz	Primera Privada 16 de septiembre	16 de Septiembre	Fondo de la privada	\$4,000.00
02122	La Cruz	Privada Francisco I. Madero	Francisco I. Madero	Fondo de la privada	\$1,480.00
02123	La Cruz	Privada José María Morelos y Pavón	José María Morelos y Pavón	Circuito primera 16 de Septiembre	\$2,200.00

Región	Colonia	Calle	Tramo de calle de:	a:	Valores
02124	La Cruz	Tenochtitlán	Francisco I. Madero	José María Morelos y Pavón	\$2,000.00
02125	Las Alamedas	Circuito las Alamedas	Inicio del circuito	Fondo del circuito	\$4,800.00
02126	Las Alamedas	Privada Álamo Amarillo	Circuito Las Alamedas	Fondo de la privada	\$4,800.00
02127	Las Alamedas	Privada Álamo Azul	Circuito Las Alamedas	Fondo de la privada	\$4,800.00
02128	Las Alamedas	Privada Álamo Negro	Circuito Las Alamedas	Fondo de la privada	\$4,800.00
02129	Las Alamedas	Privada Álamo Pinto	Circuito Las Alamedas	Fondo de la privada	\$4,800.00
02130	Las Alamedas	Privada Álamo Plateado	Circuito Las Alamedas	Fondo de la privada	\$4,800.00
02131	Las Alamedas	Privada Álamo Rojo	Circuito Las Alamedas	Fondo de la privada	\$4,800.00
02132	Las Alamedas	Privada Álamo Verde	Circuito Las Alamedas	Fondo de la privada	\$4,800.00
02133	Los Cipreses	Privada Río Bravo	Río Bravo	Fondo de la privada	\$2,400.00
02134	Los Portones	Circuito Portones	Ignacio Gutiérrez	Fondo del circuito	\$3,200.00
02135	Mediterráneo	Bari	Liorna	Salerno	\$2,400.00

Región	Colonia	Calle	Tramo de calle de:	a:	Valores
02136	Mediterráneo	Liorna	Bari	Siracusa	\$2,400.00
02137	Mediterráneo	Mediterráneo	Francisco I. Madero	Fondo de la calle	\$2,400.00
02138	Mediterráneo	Salerno	Bari	Siracusa	\$2,400.00
02139	Mediterráneo	Siracusa	Liorna	Salerno	\$2,400.00
02140	Palas Atenea	Anillo Palas Atenea	Inicio del circuito	Fondo del circuito	\$4,800.00
02141	Parque Central	Privada Guadalupe	Guadalupe	Fondo de la privada	\$4,400.00
02142	Plaza Alameda	Circuito Tampico	Tampico	Ignacio Gutiérrez	\$2,400.00
02143	Privada Barrio del Zapote	Segunda Privada 16 de Septiembre	16 de Septiembre	Fondo de la privada	\$1,280.00
02144	Residencial Alameda	Anillo Residencial Alameda	16 de Septiembre	Ignacio Gutiérrez	\$4,400.00
02145	Residencial Las Palmas	Paseo de las Palmas	Melitón Balderas	Ignacio Gutiérrez	\$2,400.00
02146	San José de la Montaña	Cerro del Cubilete	Xichú	Acapulco	\$1,600.00
02147	San José de la Montaña	Sierra de Guanajuato	Tampico	Acapulco	\$1,600.00

Región	Colonia	Calle	Tramo de calle de:	a:	Valores
02148	San José de la Montaña	Xichú	Sierra de Guanajuato	Cerro del Cubilete	\$1,600.00
02149	Villa de los Reyes	16 de Septiembre	Campeche	José María Morelos y Pavón	\$2,400.00
02150	Villa de los Reyes	2 de Abril Sur	Tampico	Campeche	\$3,200.00
02151	Villa de los Reyes	2 de Abril Sur	Campeche	Zacatecas	\$3,600.00
02152	Villa de los Reyes	2 de Abril Sur	Zacatecas	José María Morelos y Pavón	\$4,000.00
02153	Villa de los Reyes	Campeche	16 de Septiembre	2 de Abril	\$2,240.00
02154	Villa de los Reyes	Francisco I. Madero	16 de Septiembre	Pachuca	\$3,200.00
02155	Villa de los Reyes	Francisco I. Madero	Pachuca	2 de Abril	\$2,560.00
02156	Villa de los Reyes	María Concepción Moreno	Campeche	Zacatecas	\$2,240.00
02157	Villa de los Reyes	Pachuca	Campeche	Francisco I. Madero	\$2,000.00
02158	Villa de los Reyes	Palmas	Tampico	José María Morelos y Pavón	\$2,400.00

Región	Colonia	Calle	Tramo de calle de:	a:	Valores
02159	Villa de los Reyes	Retorno de Las Palmas	Palmas	Fondo del retorno	\$2,400.00
02160	Villa de los Reyes	Zacatecas	16 de Septiembre	2 de Abril	\$2,240.00
02161	Zempoala	Fray Servando Teresa de Mier	5 de Mayo	Joaquín Fernández de Lizardi	\$2,400.00
02162	Zempoala	Joaquín Fernández de Lizardi	Vicente Riva Palacio	Fondo de la calle	\$2,400.00
02163	Zempoala	Lucas Alamán	5 de Mayo	Joaquín Fernández de Lizardi	\$2,400.00
02164	Zempoala	Privada Lourdes	Joaquín Fernández de Lizardi	Fondo de la privada	\$2,400.00
02165	Zona Centro	16 de Septiembre	Tenochtitlán	Fundación	\$3,200.00
02166	Zona Centro	16 de Septiembre	Fundación	Texcoco	\$2,800.00
02167	Zona Centro	16 de Septiembre	Texcoco	Tampico	\$3,200.00
02168	Zona Centro	16 de Septiembre	Tampico	Campeche	\$2,800.00
02169	Zona Centro	2 de Abril Sur	Fundación	Texcoco	\$4,000.00

Región	Colonia	Calle	Tramo de calle de:	a:	Valores
02170	Zona Centro	2 de Abril Sur	Texcoco	Melitón Balderas	\$3,200.00
02171	Zona Centro	2 de Abril Sur	Melitón Balderas	Tampico	\$3,640.00
02172	Zona Centro	5 de Mayo	Benito Juárez	Álvaro Obregón	\$5,400.00
02173	Zona Centro	5 de Mayo	Álvaro Obregón	Guadalupe	\$5,200.00
02174	Zona Centro	5 de Mayo	Guadalupe	Vicente Riva Palacio	\$4,800.00
02175	Zona Centro	5 de Mayo	Vicente Riva Palacio	Río Bravo	\$2,400.00
02176	Zona Centro	Acapulco	Río Bravo	16 de Septiembre	\$1,600.00
02177	Zona Centro	Agustín de Iturbide	16 de Septiembre	José María Morelos y Pavón	\$4,000.00
02178	Zona Centro	Álvaro Obregón	Los Aztecas	Cuautla	\$4,000.00
02179	Zona Centro	Álvaro Obregón	Cuautla	5 de Mayo	\$4,800.00
02180	Zona Centro	Álvaro Obregón	5 de Mayo	Pedro Núñez de la Roja	\$6,000.00
02181	Zona Centro	Álvaro Obregón	Pedro Núñez de la Roja	El Carmen	\$8,000.00

Región	Colonia	Calle	Tramo de calle de:	a:	Valores
02182	Zona Centro	Álvaro Obregón	Francisco I. Madero	Andador Francisco María Góngora	\$8,800.00
02183	Zona Centro	Álvaro Obregón	Andador Francisco María Góngora	José María Morelos y Pavón	\$10,000.00
02184	Zona Centro	Álvaro Obregón, número 307	Álvaro Obregón	Fondo del conjunto	\$3,200.00
02185	Zona Centro	Andador Francisco María Góngora	Álvaro Obregón	Calzada Independencia	\$9,600.00
02186	Zona Centro	Andador Perfecto Ignacio Aranda	Calzada Independencia	Venustiano Carranza	\$6,000.00
02187	Zona Centro	Bandera	Francisco I. Madero	Agustín de Iturbide	\$1,600.00
02188	Zona Centro	Benito Juárez	Héroe de Nacozari	Héroe de Nacozari	\$3,200.00
02189	Zona Centro	Benito Juárez	Héroe de Nacozari	Sinaloa	\$3,600.00
02190	Zona Centro	Benito Juárez	Sinaloa	Guanajuato	\$4,400.00
02191	Zona Centro	Benito Juárez	Guanajuato	Oaxaca	\$4,000.00
02192	Zona Centro	Benito Juárez	Oaxaca	Los Aztecas	\$4,400.00

Región	Colonia	Calle	Tramo de calle de:	a:	Valores
02193	Zona Centro	Benito Juárez	Los Aztecas	Hermenegildo Galeana	\$5,200.00
02194	Zona Centro	Benito Juárez	Hermenegildo Galeana	5 de Mayo	\$6,000.00
02195	Zona Centro	Benito Juárez	5 de Mayo	El Carmen	\$6,800.00
02196	Zona Centro	Benito Juárez	El Carmen	Portal Enrique Colunga	\$8,400.00
02197	Zona Centro	Benito Juárez	Portal Enrique Colunga	Miguel Hidalgo y Costilla	\$8,800.00
02198	Zona Centro	Calzada Independencia	Francisco I. Madero	José María Morelos y Pavón	\$8,400.00
02199	Zona Centro	Cerrada de Tampico	Tampico	Fondo de la cerrada	\$1,600.00
02200	Zona Centro	Chapala	Acapulco	José María Morelos y Pavón	\$1,120.00
02201	Zona Centro	Cuautla	Álvaro Obregón	Guadalupe	\$2,800.00
02202	Zona Centro	El Carmen	Benito Juárez	Portal Corregidora	\$8,400.00
02203	Zona Centro	El Carmen	Portal Corregidora	Álvaro Obregón	\$8,800.00
02204	Zona Centro	Francisco I. Madero	Álvaro Obregón	Guadalupe	\$7,200.00

Región	Colonia	Calle	Tramo de calle de:	a:	Valores
02205	Zona Centro	Francisco I. Madero	Guadalupe	Venustiano Carranza	\$6,400.00
02206	Zona Centro	Francisco I. Madero	Venustiano Carranza	Luis Cortázar Norte	\$6,000.00
02207	Zona Centro	Francisco I. Madero	Luis Cortázar Norte	Tenochtitlán	\$4,000.00
02208	Zona Centro	Francisco I. Madero	Tenochtitlán	Chapala	\$3,200.00
02209	Zona Centro	Fray José Antonio Plancarte	Agustín Arroyo Chagoyán	Fondo de la privada	\$2,000.00
02210	Zona Centro	Fundación	Tenochtitlán	16 de Septiembre	\$2,000.00
02211	Zona Centro	Fundación	16 de Septiembre	Ignacio Gutiérrez	\$3,200.00
02212	Zona Centro	Fundación	Ignacio Gutiérrez	2 de Abril	\$4,000.00
02213	Zona Centro	Guadalupe	Cuautla	5 de Mayo	\$6,800.00
02214	Zona Centro	Guadalupe	5 de Mayo	Francisco I. Madero	\$7,600.00
02215	Zona Centro	José María Morelos y Pavón	Portal Independencia	Calzada Independencia	\$9,600.00
02216	Zona Centro	José María Morelos y Pavón	Calzada Independencia	Pedro Figueroa Ramos	\$10,800.00

Región	Colonia	Calle	Tramo de calle de:	a:	Valores
02217	Zona Centro	José María Morelos y Pavón	Pedro Figueroa Ramos	Venustiano Carranza	\$9,600.00
02218	Zona Centro	José María Morelos y Pavón	Venustiano Carranza	Luis Cortázar Norte	\$6,400.00
02219	Zona Centro	La Paz	Guadalupe	Beethoven	\$3,200.00
02220	Zona Centro	La Paz	Beethoven	Vicente Riva Palacio	\$3,000.00
02221	Zona Centro	La Paz	Río Bravo	Tenochtitlán	\$2,000.00
02222	Zona Centro	Los Aztecas	Benito Juárez	Álvaro Obregón	\$2,800.00
02223	Zona Centro	Los Aztecas, Número 109	Los Aztecas	Fondo del conjunto	\$2,800.00
02224	Zona Centro	Martin Ortega	Francisco Mascareñas	Ignacio Gutiérrez	\$1,800.00
02225	Zona Centro	Melitón Balderas	16 de Septiembre	2 de Abril	\$1,800.00
02226	Zona Centro	Miguel Hidalgo y Costilla	Benito Juárez	Portal Corregidora	\$8,800.00
02227	Zona Centro	Narciso Mendoza	Álvaro Obregón	Guadalupe	\$3,200.00
02228	Zona Centro	Pachuca	Tampico	Campeche	\$2,200.00
02229	Zona Centro	Padre Jarauta	Tampico	Cerrada Tampico	\$1,600.00

Región	Colonia	Calle	Tramo de calle de:	a:	Valores
02230	Zona Centro	Pedro Núñez de la Roja	Tresguerras	Álvaro Obregón	\$3,600.00
02231	Zona Centro	Portal Corregidora	El Carmen	Portal Enrique Colunga	\$8,800.00
02232	Zona Centro	Portal Corregidora	Portal Enrique Colunga	Portal Guadalupe	\$9,600.00
02233	Zona Centro	Portal Enrique Colunga	Benito Juárez	Portal Corregidora	\$8,800.00
02234	Zona Centro	Portal Guadalupe	Portal Corregidora	Portal Independencia	\$10,400.00
02235	Zona Centro	Portal Independencia	Andador Vicente Guerrero	Portal Guadalupe	\$10,000.00
02236	Zona Centro	Portal Vicente Guerrero	Portal Corregidora	Portal Independencia	\$9,600.00
02237	Zona Centro	Privada 5 de Mayo	5 de Mayo	Fondo de la privada	\$2,400.00
02238	Zona Centro	Privada de Acapulco	Acapulco	Sierra de Guanajuato	\$1,600.00
02239	Zona Centro	Privada Martin Ortega	Francisco Mascareñas	Fondo de la privada	\$1,800.00
02240	Zona Centro	Privada Melitón Balderas	Melitón Balderas	Fondo de la privada	\$1,600.00
02241	Zona Centro	Privada Pachuca	Tampico	Fondo de la privada	\$1,600.00

Región	Colonia	Calle	Tramo de calle de:	a:	Valores
02242	Zona Centro	Privada Venustiano Carranza	Venustiano Carranza	Fondo de la privada	\$5,600.00
02243	Zona Centro	Privada Vicente Riva Palacio	Vicente Riva Palacio	Fondo de la privada	\$2,800.00
02244	Zona Centro	Río Bravo	Tampico	Acapulco	\$2,000.00
02245	Zona Centro	Río Bravo	Acapulco	Francisco I. Madero	\$3,200.00
02246	Zona Centro	Río Bravo	Francisco I. Madero	José María Morelos y Pavón	\$6,400.00
02247	Zona Centro	Tampico	Tenochtitlán	2 de Abril	\$2,400.00
02248	Zona Centro	Tercera Cerrada 16 de Septiembre	16 de Septiembre	Fondo de la cerrada	\$1,400.00
02249	Zona Centro	Tercera privada de Tampico	Tampico	Fondo de la privada	\$1,200.00
02250	Zona Centro	Texcoco	Tenochtitlán	2 de Abril	\$2,000.00
02251	Zona Centro	Tresguerras	5 de Mayo	El Carmen	\$4,800.00
02252	Zona Centro	Venustiano Carranza	Francisco I. Madero	José María Morelos y Pavón	\$6,000.00
02253	Zona Centro	Vicente Riva Palacio	5 de Mayo	Francisco I. Madero	\$5,200.00

Región	Colonia	Calle	Tramo de calle de:	a:	Valores
03001	El Vergel	Agrarismo	Boulevard Adolfo López Mateos	Doctor José Luis Mora	\$2,400.00
03002	El Vergel	Agrarismo	Doctor José Luis Mora	José María Pino Suárez	\$2,240.00
03003	El Vergel	Antonio Ocio y Ocampo	Boulevard Adolfo López Mateos	Doctor José Luis Mora	\$2,400.00
03004	El Vergel	Antonio Ocio y Ocampo	Doctor José Luis Mora	Reforma	\$2,240.00
03005	El Vergel	Antonio Ocio y Ocampo	Reforma	Fondo de la calle	\$1,760.00
03006	El Vergel	Antonio Plaza	Boulevard Adolfo López Mateos	José María Pino Suárez	\$8,800.00
03007	El Vergel	Antonio Plaza	José María Pino Suárez	Avenida Constituyentes	\$10,800.00
03008	El Vergel	Avenida 2 de Abril	José María Morelos y Pavón	Boulevard Adolfo López Mateos	\$3,600.00
03009	El Vergel	Avenida 2 de Abril	Boulevard Adolfo López Mateos	Avenida Constituyentes	\$3,200.00
03010	El Vergel	Benjamín Hill	Revolución	Plan de Ayutla	\$1,920.00
03011	El Vergel	División del Norte	Boulevard Adolfo López Mateos	José María Pino Suárez	\$2,800.00

Región	Colonia	Calle	Tramo de calle de:	a:	Valores
03012	El Vergel	División del Norte	José María Pino Suárez	Fernando Montes de Oca	\$4,000.00
03013	El Vergel	División del Norte	Fernando Montes de Oca	Rodolfo Gaona	\$3,200.00
03014	El Vergel	División del Norte	Rodolfo Gaona	Avenida Constituyentes	\$3,600.00
03015	El Vergel	Doctor Luis Mora	Antonio Plaza	División del Norte	\$2,240.00
03016	El Vergel	Fernando Montes de Oca	Plan de Ayutla	Plan de Iguala	\$2,400.00
03017	El Vergel	Fernando Montes de Oca	Plan de Iguala	División del Norte	\$3,200.00
03018	El Vergel	Fernando Montes de Oca	Paseo de Los Constituyentes	Privada Pino Suárez	\$1,600.00
03019	El Vergel	Fernando Montes de Oca Tramo Oriente	Antonio Plaza	Plan de Ayutla	\$5,600.00
03020	El Vergel	Fernando Montes de Oca Tramo Oriente	División del Norte	Paseo de Los Constituyentes	\$1,600.00
03021	El Vergel	Fernando Montes de	Antonio Plaza	Plan de Ayutla	\$7,200.00

Región	Colonia	Calle	Tramo de calle de:	a:	Valores
		Oca Tramo Poniente			
03022	El Vergel	Fernando Montes de Oca Tramo Poniente	División del Norte	Paseo de Los Constituyentes	\$2,400.00
03023	El Vergel	Jorge Villagómez	Antonio Plaza	Plan de Ayutla	\$8,000.00
03024	El Vergel	José María Pino Suárez	Antonio Plaza	Agrarismo	\$8,000.00
03025	El Vergel	José María Pino Suárez	Agrarismo Sur	Plan de Ayutla	\$5,600.00
03026	El Vergel	José María Pino Suárez	Plan de Ayutla	Plan de Iguala	\$4,800.00
03027	El Vergel	José María Pino Suárez	Plan de Iguala	División del Norte	\$2,400.00
03028	El Vergel	José María Pino Suárez	Primera Privada José María Pino Suárez	Avenida 2 de Abril	\$2,400.00
03029	El Vergel	José María Pino Suárez Tramo Norte	División del Norte	Primera Privada José María Pino Suárez	\$2,400.00
03030	El Vergel	José María Pino Suárez Tramo Sur	División del Norte	Primera Privada José María Pino Suárez	\$4,000.00
03031	El Vergel	Paseo de Los Constituyentes	José María Pino Suárez	Avenida Constituyentes	\$1,600.00

Región	Colonia	Calle	Tramo de calle de:	a:	Valores
03032	El Vergel	Plan de Ayutla	José María Morelos y Pavón	María Dolores Avellanal	\$2,200.00
03033	El Vergel	Plan de Ayutla	María Dolores Avellanal	Boulevard Adolfo López Mateos	\$2,000.00
03034	El Vergel	Plan de Ayutla	Boulevard Adolfo López Mateos	Doctor José Luis Mora	\$2,400.00
03035	El Vergel	Plan de Ayutla	Doctor José Luis Mora	José María Pino Suárez	\$2,240.00
03036	El Vergel	Plan de Ayutla	Fernando Montes de Oca	Rodolfo Gaona	\$7,000.00
03037	El Vergel	Plan de Ayutla	Rodolfo Gaona	Rafael Martínez	\$7,200.00
03038	El Vergel	Plan de Ayutla	Rafael Martínez	Avenida Constituyentes	\$8,000.00
03039	El Vergel	Plan de Iguala	José María Morelos y Pavón	Boulevard Adolfo López Mateos	\$2,400.00
03040	El Vergel	Plan de Iguala	Boulevard Adolfo López Mateos	Fernando Montes de Oca	\$2,400.00
03041	El Vergel	Primera Privada de José María Pino Suárez	Prolongación Reforma	José María Pino Suárez	\$2,240.00

Región	Colonia	Calle	Tramo de calle de:	a:	Valores
03042	El Vergel	Privada 2 de Abril	Avenida 2 de Abril	Fondo de la privada	\$1,760.00
03043	El Vergel	Privada Pino Suárez	José María Pino Suárez	Avenida Constituyentes	\$1,600.00
03044	El Vergel	Privada Revolución	Revolución	Plan de Ayutla	\$1,920.00
03045	El Vergel	Privada Revolución Sur	Revolución	Fondo de la privada	\$1,920.00
03046	El Vergel	Prolongación Reforma	División del Norte	Primera Privada José María Pino Suárez	\$2,240.00
03047	El Vergel	Prolongación Reforma	Primera Privada José María Pino Suárez	Segunda Privada José María Pino Suárez	\$1,760.00
03048	El Vergel	Rafael Martínez	Antonio Plaza	Plan de Ayutla	\$10,800.00
03049	El Vergel	Reforma	Antonio Plaza	Antonio Ocio y Ocampo	\$2,240.00
03050	El Vergel	Revolución	Boulevard Adolfo López Mateos	Doctor José Luis Mora	\$2,400.00
03051	El Vergel	Revolución	Doctor José Luis Mora	José María Pino Suárez	\$2,240.00

Región	Colonia	Calle	Tramo de calle de:	a:	Valores
03052	El Vergel	Rodolfo Gaona Tramo Oriente	Plan de Ayutla	División del Norte	\$1,600.00
03053	El Vergel	Rodolfo Gaona Tramo Poniente	Plan de Ayutla	División del Norte	\$3,200.00
03054	El Vergel	Segunda Privada de José María Pino Suárez	Prolongación Reforma	José María Pino Suárez	\$1,600.00
03055	Resurrección	Belisario Domínguez	Boulevard Adolfo López Mateos	Doctor José Luis Mora	\$2,400.00
03056	Resurrección	Belisario Domínguez	Doctor José Luis Mora	Fondo de la calle	\$2,000.00
03057	Resurrección	Eduardo Jordán	Alfonso Rivera Pérez Campos	Antonio Plaza	\$6,000.00
03058	Resurrección	El Quinto Centenario	Alfonso Rivera Pérez Campos	Antonio Plaza	\$4,800.00
03059	Resurrección	Fray Pedro de Gante	Luis Velasco y Mendoza	Belisario Domínguez	\$2,000.00
03060	Resurrección	Fray Toribio de Motolinía	Luis Velasco y Mendoza	Belisario Domínguez	\$2,000.00
03061	Resurrección	Ignacio Ramírez	Luis Velasco y Mendoza	Belisario Domínguez	\$2,000.00
03062	Resurrección	Ignacio Ramírez	Belisario Domínguez	Antonio Plaza	\$2,560.00

Región	Colonia	Calle	Tramo de calle de:	a:	Valores
03063	Resurrección	Juan Ignacio María de Castorena	Luis Velasco y Mendoza	Belisario Domínguez	\$2,000.00
03064	Resurrección	Luis Velasco Mendoza	Boulevard Adolfo López Mateos	Juan Ignacio María De Castorena	\$2,400.00
03065	Resurrección	Luis Velasco y Mendoza	Juan Ignacio María De Castorena	Pino Suárez	\$4,000.00
03066	Resurrección	Primera Privada Alfonso Rivera Pérez Campos	Alfonso Rivera Pérez Campos	Fondo de la privada	\$4,000.00
03067	Resurrección	Rodolfo Piña Soria	Jaime Nunó	Alfonso Rivera Pérez Campos	\$2,400.00
03068	Resurrección	Segunda Privada Alfonso Rivera Pérez Campos	Alfonso Rivera Pérez Campos	Fondo de la privada	\$4,000.00
03069	Villas Del Rocío	María Enriqueta	Ignacio Camargo	Ignacio Allende	\$1,600.00
03070	Villas Del Rocío	Retorno Ignacio Camargo	Ignacio Camargo	María Enriqueta	\$1,600.00
03071	Zona Centro	Agrarismo	Boulevard Adolfo López Mateos	Fondo de la calle	\$1,200.00
03072	Zona Centro	Alfonso Rivera Pérez Campos	Pino Suárez	El Quinto Centenario	\$6,000.00

Región	Colonia	Calle	Tramo de calle de:	a:	Valores
03073	Zona Centro	Alfonso Rivera Pérez Campos	El Quinto Centenario	Felipe Ángeles	\$6,400.00
03074	Zona Centro	Alfonso Rivera Pérez Campos	Felipe Ángeles	Francisco Villa	\$7,200.00
03075	Zona Centro	Alfonso Rivera Pérez Campos	Francisco Villa	Avenida Constituyentes	\$5,600.00
03076	Zona Centro	Alfonso Sierra Madrigal	Francisco Villa	Avenida Constituyentes	\$2,000.00
03077	Zona Centro	Alfonso Sierra Madrigal tramo oriente	Felipe Ángeles	Francisco Villa	\$5,280.00
03078	Zona Centro	Alfonso Sierra Madrigal tramo poniente	Felipe Ángeles	Francisco Villa	\$2,400.00
03079	Zona Centro	Antonio Ocio y Ocampo	María Dolores Avellanal	Boulevard Adolfo López Mateos	\$1,440.00
03080	Zona Centro	Aquiles Serdán	Chapultepec	Jaime Nunó	\$1,440.00
03081	Zona Centro	Artemio Venegas	Ignacio Allende	Fondo de la calle	\$7,600.00
03082	Zona Centro	Avenida Constituyentes	Ignacio Allende	Jaime Nunó	\$3,200.00
03083	Zona Centro	Avenida Constituyentes	Jaime Nunó	Alfonso Sierra Madrigal	\$4,800.00

Región	Colonia	Calle	Tramo de calle de:	a:	Valores
03084	Zona Centro	Avenida Constituyentes	Alfonso Sierra Madrigal	Alfonso Rivera Pérez Campos	\$5,600.00
03085	Zona Centro	Avenida Constituyentes	Alfonso Rivera Pérez Campos	Segunda Privada Francisco Villa	\$6,400.00
03086	Zona Centro	Avenida Constituyentes	Segunda Privada Francisco Villa	Antonio Plaza	\$7,200.00
03087	Zona Centro	Avenida Constituyentes	Antonio Plaza	Plan de Ayutla	\$8,000.00
03088	Zona Centro	Avenida Constituyentes	Plan de Ayutla	División del Norte	\$5,600.00
03089	Zona Centro	Avenida Constituyentes	División del Norte	Avenida 2 de Abril	\$2,800.00
03090	Zona Centro	Batallón De San Patricio	María Teresa de Busto y Moya	Segunda de León Guzmán	\$5,600.00
03091	Zona Centro	Boulevard Adolfo López Mateos	Benito Juárez	Ignacio Allende	\$7,600.00
03092	Zona Centro	Boulevard Adolfo López Mateos	Ignacio Allende	Guadalupe Victoria	\$8,000.00
03093	Zona Centro	Boulevard Adolfo López Mateos	Guadalupe Victoria	Luis Cortázar	\$8,400.00

Región	Colonia	Calle	Tramo de calle de:	a:	Valores
03094	Zona Centro	Boulevard Adolfo López Mateos	Luis Cortázar	Belisario Domínguez	\$5,600.00
03095	Zona Centro	Boulevard Adolfo López Mateos	Belisario Domínguez	Antonio Plaza	\$4,800.00
03096	Zona Centro	Boulevard Adolfo López Mateos	Antonio Plaza	Plan de Iguala	\$3,600.00
03097	Zona Centro	Boulevard Adolfo López Mateos	Plan de Iguala	División del Norte	\$4,000.00
03098	Zona Centro	Boulevard Adolfo López Mateos	División del Norte	Palmas	\$3,600.00
03099	Zona Centro	Boulevard Adolfo López Mateos	Palmas	Avenida 2 de Abril	\$4,000.00
03100	Zona Centro	Carmona	Tenochtitlán	Mitla	\$960.00
03101	Zona Centro	Cerrada Palmas	Palmas	Fondo de la privada	\$2,400.00
03102	Zona Centro	Chapultepec	Francisco González Bocanegra	Combates de Celaya	\$1,760.00
03103	Zona Centro	Chapultepec	Combates de Celaya	Avenida Constituyentes	\$1,440.00

Región	Colonia	Calle	Tramo de calle de:	a:	Valores
03104	Zona Centro	Combates de Celaya	María Concepción Viuda De San Román	Ignacio Allende	\$1,600.00
03105	Zona Centro	Combates de Celaya	Ignacio Allende	Chapultepec	\$2,800.00
03106	Zona Centro	Combates de Celaya	Chapultepec	Alfonso Rivera Pérez Campos	\$2,000.00
03107	Zona Centro	Combates de Celaya	Alfonso Rivera Pérez Campos	Antonio Plaza	\$6,400.00
03108	Zona Centro	Democracia	Ignacio Allende	Guadalupe Victoria	\$7,600.00
03109	Zona Centro	Doctor Luis Mora	Luis Velasco Mendoza	Belisario Domínguez	\$2,000.00
03110	Zona Centro	Doctor Luis Mora	Belisario Domínguez	Antonio Plaza	\$2,560.00
03111	Zona Centro	El Quinto Centenario	Alfonso Rivera Pérez Campos	Antonio Plaza	\$4,800.00
03112	Zona Centro	Felipe Ángeles	Ignacio Allende	Chapultepec	\$3,200.00
03113	Zona Centro	Felipe Ángeles	Privada Chapultepec	Jaime Nunó	\$2,800.00
03114	Zona Centro	Felipe Ángeles	Jaime Nunó	Alfonso Sierra Madrigal	\$4,000.00
03115	Zona Centro	Felipe Ángeles	Alfonso Sierra Madrigal	Alfonso Rivera Pérez Campos	\$6,400.00

Región	Colonia	Calle	Tramo de calle de:	a:	Valores
03116	Zona Centro	Felipe Ángeles	Alfonso Rivera Pérez Campos	Antonio Plaza	\$7,200.00
03117	Zona Centro	Francisco González Bocanegra	Ignacio Allende	Chapultepec	\$2,400.00
03118	Zona Centro	Francisco González Bocanegra	Chapultepec	Jaime Nunó	\$2,000.00
03119	Zona Centro	Francisco González Bocanegra	Jaime Nunó	Jesús Nito	\$2,400.00
03120	Zona Centro	Francisco Villa	Ignacio Allende	Chapultepec	\$3,200.00
03121	Zona Centro	Francisco Villa	Chapultepec	Jaime Nunó	\$2,800.00
03122	Zona Centro	Francisco Villa	Jaime Nunó	Alfonso Sierra Madrigal	\$3,200.00
03123	Zona Centro	Francisco Villa	Alfonso Sierra Madrigal	Alfonso Rivera Pérez Campos	\$6,000.00
03124	Zona Centro	Francisco Villa	Alfonso Rivera Pérez Campos	Antonio Plaza	\$7,200.00
03125	Zona Centro	Guadalupe Victoria	José María Morelos y Pavón	Democracia	\$8,400.00
03126	Zona Centro	Guadalupe Victoria	Democracia	Boulevard Adolfo López Mateos	\$7,200.00

Región	Colonia	Calle	Tramo de calle de:	a:	Valores
03127	Zona Centro	Guadalupe Victoria	Boulevard Adolfo López Mateos	Valentín Gómez Farías	\$8,000.00
03128	Zona Centro	Guadalupe Victoria	Valentín Gómez Farías	León Guzmán	\$6,400.00
03129	Zona Centro	Guadalupe Victoria	León Guzmán	Francisco González Bocanegra	\$4,800.00
03130	Zona Centro	Ignacio Allende	José María Morelos y Pavón	Democracia	\$9,200.00
03131	Zona Centro	Ignacio Allende	Democracia	Boulevard Adolfo López Mateos	\$7,600.00
03132	Zona Centro	Ignacio Allende	Boulevard Adolfo López Mateos	Valentín Gómez Farías	\$6,400.00
03133	Zona Centro	Ignacio Allende	Mariano Escobedo	Ignacio Comonfort	\$4,800.00
03134	Zona Centro	Ignacio Allende	Ignacio Comonfort	Avenida Constituyentes	\$3,600.00
03135	Zona Centro	Ignacio Camargo	Pípila	José Rosas Moreno	\$4,000.00
03136	Zona Centro	Ignacio Camargo	José Rosas Moreno	Leona Vicario	\$3,200.00
03137	Zona Centro	Ignacio Comonfort	Ignacio Camargo	Ignacio Allende	\$2,000.00

Región	Colonia	Calle	Tramo de calle de:	a:	Valores
03138	Zona Centro	Ignacio Zaragoza	José María Morelos	Boulevard Adolfo López Mateos	\$6,400.00
03139	Zona Centro	Ignacio Zaragoza	Boulevard Adolfo López Mateos	Pípila	\$5,600.00
03140	Zona Centro	Jaime Nunó	Pino Suárez	Francisco González Bocanegra	\$6,000.00
03141	Zona Centro	Jaime Nunó	Francisco González Bocanegra	Felipe Ángeles	\$4,000.00
03142	Zona Centro	Jaime Nunó	Felipe Ángeles	Avenida Constituyentes	\$2,800.00
03143	Zona Centro	Jesús Nito	Francisco González Bocanegra	Felipe Ángeles	\$2,400.00
03144	Zona Centro	José María Alcalá	María Concepción Viuda De San Román	Ignacio Allende	\$1,760.00
03145	Zona Centro	José María Morelos y Pavón	Benito Juárez	Ignacio Zaragoza	\$8,800.00
03146	Zona Centro	José María Morelos y Pavón	Ignacio Zaragoza	Ignacio Allende	\$10,400.00

Región	Colonia	Calle	Tramo de calle de:	a:	Valores
03147	Zona Centro	José María Morelos y Pavón	Ignacio Allende	Guadalupe Victoria	\$9,600.00
03148	Zona Centro	José María Morelos y Pavón	Guadalupe Victoria	Pedro Figueroa Ramos	\$10,800.00
03149	Zona Centro	José María Morelos y Pavón	Pedro Figueroa Ramos	Venustiano Carranza	\$9,600.00
03150	Zona Centro	José María Morelos y Pavón	Venustiano Carranza	Luis Cortázar	\$6,400.00
03151	Zona Centro	José María Morelos y Pavón	Luis Cortázar	Tenochtitlán	\$4,800.00
03152	Zona Centro	José María Morelos y Pavón	Tenochtitlán	Palmas	\$3,200.00
03153	Zona Centro	José María Morelos y Pavón	Palmas	Avenida 2 de Abril	\$4,000.00
03154	Zona Centro	José Rosas Moreno	Ignacio Camargo	Ignacio Allende	\$2,400.00
03155	Zona Centro	León Guzmán	Guadalupe Victoria	María Teresa de Busto y Moya	\$8,000.00
03156	Zona Centro	León Guzmán	María Teresa de Busto y Moya	Segunda de León Guzmán	\$6,400.00

Región	Colonia	Calle	Tramo de calle de:	a:	Valores
03157	Zona Centro	León Guzmán	Segunda de León Guzmán	Sostenes Rocha	\$8,000.00
03158	Zona Centro	Leona Vicario	Ignacio Camargo	Avenida Constituyentes	\$2,800.00
03159	Zona Centro	Lerdo De Tejada	Ignacio Camargo	Ignacio Allende	\$2,000.00
03160	Zona Centro	Libertad	Guadalupe Victoria	Pedro Figueroa Ramos	\$6,800.00
03161	Zona Centro	Libertad	Pedro Figueroa Ramos	Luis Cortázar	\$5,600.00
03162	Zona Centro	Luis Cortázar	José María Morelos	Libertad	\$4,000.00
03163	Zona Centro	Luis Cortázar	Libertad	Boulevard Adolfo López Mateos	\$5,200.00
03164	Zona Centro	Luis Cortázar	Boulevard Adolfo López Mateos	Sostenes Rocha	\$6,800.00
03165	Zona Centro	María Dolores Avellanal	Mitla	Plan de Ayutla	\$1,280.00
03166	Zona Centro	María Dolores Avellanal	Plan de Ayutla	Plan de Iguala	\$2,400.00
03167	Zona Centro	Mariano Escobedo	Ignacio Camargo	Ignacio Allende	\$2,000.00

Región	Colonia	Calle	Tramo de calle de:	a:	Valores
03168	Zona Centro	Mitla	José María Morelos y Pavón	Carmona	\$1,600.00
03169	Zona Centro	Mitla	Carmona	Boulevard Adolfo López Mateos	\$2,400.00
03170	Zona Centro	Nicolás Bravo	Benito Juárez	Ignacio Zaragoza	\$5,600.00
03171	Zona Centro	Nicolás Bravo	Ignacio Zaragoza	Ignacio Allende	\$7,200.00
03172	Zona Centro	Palmas	José María Morelos y Pavón	Boulevard Adolfo López Mateos	\$3,600.00
03173	Zona Centro	Pasaje Juana Vela	Artemio Venegas	Democracia	\$7,600.00
03174	Zona Centro	Pedro Figueroa Ramos	José María Morelos	Libertad	\$8,800.00
03175	Zona Centro	Pino Suárez	Jaime Nunó	Alfonso Rivera Pérez Campos	\$8,800.00
03176	Zona Centro	Pino Suárez	Alfonso Rivera Pérez Campos	Antonio Plaza	\$9,600.00
03177	Zona Centro	Pípila	Benito Juárez	Ignacio Allende	\$5,600.00
03178	Zona Centro	Primera Privada de Chapultepec	Chapultepec	Fondo de la privada	\$1,120.00

Región	Colonia	Calle	Tramo de calle de:	a:	Valores
03179	Zona Centro	Primera Privada de Francisco González Bocanegra	Francisco González Bocanegra	Fondo de la privada	\$800.00
03180	Zona Centro	Privada Francisco Villa	Francisco Villa	Fondo de la privada	\$1,600.00
03181	Zona Centro	Privada Mariano Escobedo	Mariano Escobedo	Fondo de la privada	\$1,440.00
03182	Zona Centro	Privada Alfonso Rivera Pérez Campos	Alfonso Rivera Pérez Campos	Fondo de la privada	\$1,600.00
03183	Zona Centro	Privada Leona Vicario	Leona Vicario	Fondo de la privada	\$1,600.00
03184	Zona Centro	Privada Revolución Tramo 1	Boulevard Adolfo López Mateos	Fondo de la privada	\$1,200.00
03185	Zona Centro	Privada Revolución Tramo 2	Boulevard Adolfo López Mateos	Fondo de la privada	\$1,040.00
03186	Zona Centro	Retorno Valentín Gómez Farías	Guadalupe Victoria	María Teresa de Busto y Moya	\$7,200.00
03187	Zona Centro	Segunda Privada de Chapultepec	Chapultepec	Fondo de la privada	\$1,120.00

Región	Colonia	Calle	Tramo de calle de:	a:	Valores
03188	Zona Centro	Segunda Privada de Francisco González Bocanegra	Francisco González Bocanegra	Fondo de la privada	\$800.00
03189	Zona Centro	Segunda Privada de Francisco Villa	Francisco Villa	Combates de Celaya	\$7,200.00
03190	Zona Centro	Segunda Privada de Francisco Villa	Combates de Celaya	Avenida Constituyentes	\$4,800.00
03191	Zona Centro	Sitio de Querétaro	José María Alcalá	Avenida Constituyentes	\$2,000.00
03192	Zona Centro	Sostenes Rocha	Guadalupe Victoria	Luis Cortázar	\$6,400.00
03193	Zona Centro	Sostenes Rocha	Luis Cortázar	León Guzmán	\$7,200.00
03194	Zona Centro	Sostenes Rocha	León Guzmán	José María Pino Suárez	\$8,000.00
03195	Zona Centro	Tenochtitlán	José María Morelos	Boulevard Adolfo López Mateos	\$2,000.00
03196	Zona Centro	Valentín Gómez Farías	Ignacio Allende	María Teresa de Busto y Moya	\$6,400.00
04001	Arboledas Primera Sección	Aconcagua	Sierra Grande	Rafael Suárez Pereda	\$2,240.00

Región	Colonia	Calle	Tramo de calle de:	a:	Valores
04002	Arboledas Primera Sección	Avenida Arboledas	Sierra Morena	Avenida Camino Real	\$2,400.00
04003	Arboledas Primera Sección	Avenida Bosques de Chapultepec	Valle de Lerma	Sierra Leona	\$2,560.00
04004	Arboledas Primera Sección	Avenida Bosques de Chapultepec	Sierra Leona	Sierra Torrecillas	\$2,400.00
04005	Arboledas Primera Sección	Avenida Bosques de Chapultepec	Sierra Torrecillas	Sierra Paracaima	\$2,240.00
04006	Arboledas Primera Sección	Avenida Camino Real	Valle de Lerma	Sierra Torrecillas	\$2,400.00
04007	Arboledas Primera Sección	Avenida Camino Real	Sierra Torrecillas	Sierra Morena	\$2,240.00
04008	Arboledas Primera Sección	Avenida Francisco Juárez	Valle de Lerma	Sierra Paracaima	\$2,400.00
04009	Arboledas Primera Sección	Ayuntamiento	Valle de Lerma	Rafael Suárez Pereda	\$2,080.00
04010	Arboledas Primera Sección	Montes Alpes	Valle de Lerma	Sierra Morena	\$2,400.00

Región	Colonia	Calle	Tramo de calle de:	a:	Valores
04011	Arboledas Primera Sección	Montes Pirineos	Valle de Lerma	Sierra Morena	\$2,400.00
04012	Arboledas Primera Sección	Sierra Grande	Avenida Camino Real	Avenida Francisco Juárez	\$2,400.00
04013	Arboledas Primera Sección	Sierra Grande	Avenida Francisco Juárez	Aconcagua	\$2,240.00
04014	Arboledas Primera Sección	Sierra Himalaya	Valle Lerma	Sierra Torrecillas	\$2,400.00
04015	Arboledas Primera Sección	Sierra Leona	Avenida Bosques de Chapultepec	Avenida Francisco Juárez	\$2,400.00
04016	Arboledas Primera Sección	Sierra Morena	Valle de Lerma	Sierra Torrecillas	\$2,400.00
04017	Arboledas Primera Sección	Sierra Morena	Sierra Torrecillas	Sierra Negra	\$2,560.00
04018	Arboledas Primera Sección	Sierra Negra	Sierra Paracaima	Sierra Morena	\$1,920.00
04019	Arboledas Primera Sección	Sierra Nevada	Montes Pirineos	Avenida Francisco Juárez	\$2,400.00

Región	Colonia	Calle	Tramo de calle de:	a:	Valores
04020	Arboledas Primera Sección	Sierra Paracaima	Sierra Morena	Avenida Francisco Juárez	\$2,400.00
04021	Arboledas Primera Sección	Sierra Torrecillas	Sierra Morena	Avenida Camino Real	\$2,240.00
04022	Arboledas Primera Sección	Sierra Torrecillas	Avenida Camino Real	Avenida Francisco Juárez	\$2,400.00
04023	Arboledas Cuarta Sección	Diego Velázquez	Miguel Ángel	Valle de Lerma	\$2,800.00
04024	Arboledas Cuarta Sección	El Greco	Diego Velázquez	Tintoreto	\$2,560.00
04025	Arboledas Cuarta Sección	Francisco De Goya	Diego Velázquez	Tintoreto	\$2,560.00
04026	Arboledas Cuarta Sección	Miguel Ángel	Diego Velázquez	Tintoreto	\$2,560.00
04027	Arboledas Cuarta Sección	Miguel Ángel	Tintoreto	Fondo de la calle	\$2,000.00
04028	Arboledas Cuarta Sección	Rafael Sanzio	Miguel Ángel	Valle de Lerma	\$2,560.00

Región	Colonia	Calle	Tramo de calle de:	a:	Valores
04029	Arboledas Cuarta Sección	Tintoreto	Miguel Ángel	Valle de Lerma	\$2,560.00
04030	Arboledas Cuarta Sección	Valle de Lerma	Diego Velázquez	Sierra Morena	\$2,560.00
04031	Arboledas Cuarta Sección	Valle de Lerma	Sierra Morena	Avenida Bosques de Chapultepec	\$2,400.00
04032	Arboledas Cuarta Sección	Valle de Lerma	Avenida Bosques de Chapultepec	Sierra Himalaya	\$2,800.00
04033	Barrio de San Juan	Andador José Rosas Moreno	José Rosas Moreno	Fondo del andador	\$1,360.00
04034	Barrio de San Juan	Francisco Quintanilla	José Rosas Moreno	Mariano Azuela	\$1,440.00
04035	Barrio de San Juan	Francisco Quintanilla	Mariano Azuela	Avenida Constituyentes	\$1,600.00
04036	Barrio de San Juan	Gertrudis Vargas	Tomasa Esteves	Pascual Alanís	\$1,600.00
04037	Barrio de San Juan	Ignacio Camargo	José Rosas Moreno	Leona Vicario	\$3,200.00
04038	Barrio de San Juan	Lucas Flores	José Rosas Moreno	Mariano Azuela	\$1,440.00
04039	Barrio de San Juan	Lucas Flores	Mariano Azuela	Avenida Constituyentes	\$1,600.00

Región	Colonia	Calle	Tramo de calle de:	a:	Valores
04040	Barrio de San Juan	Macedonia Niño	José Rosas Moreno	Mariano Azuela	\$1,440.00
04041	Barrio de San Juan	Macedonia Niño	Mariano Azuela	Gertrudis Vargas	\$1,600.00
04042	Barrio de San Juan	Manuel Navarrete	José Rosas Moreno	Mariano Azuela	\$1,440.00
04043	Barrio de San Juan	Manuel Navarrete	Mariano Azuela	Avenida Constituyentes	\$1,600.00
04044	Barrio de San Juan	Mariano Arista	José Rosas Moreno	Mariano Azuela	\$1,440.00
04045	Barrio de San Juan	Mariano Arista	Mariano Azuela	Avenida Constituyentes	\$1,600.00
04046	Barrio de San Juan	Mariano Azuela	Avenida Constituyentes	Francisco Quintanilla	\$2,000.00
04047	Barrio de San Juan	Mariano Azuela	Francisco Quintanilla	Ignacio Camargo	\$1,760.00
04048	Barrio de San Juan	Primera Mariano Azuela	Mariano Azuela	Avenida Constituyentes	\$1,600.00
04049	Barrio de San Juan	Privada Manuel Navarrete	Manuel Navarrete	Fondo de la privada	\$960.00
04050	Barrio de San Juan	Segunda Privada de Mariano Azuela	Mariano Azuela	Fondo de la privada	\$1,280.00

Región	Colonia	Calle	Tramo de calle de:	a:	Valores
04051	Barrio de San Juan	Tomasa Esteves	José Rosas Moreno	Mariano Azuela	\$1,440.00
04052	Barrio de San Juan	Tomasa Esteves	Mariano Azuela	Avenida Constituyentes	\$1,600.00
04053	Emeteria Valencia	18 de Marzo	Agapito Araujo	María Concepción viuda de San Román	\$1,760.00
04054	Emeteria Valencia	Agapito Araujo	Leona Vicario	Combates de Celaya	\$1,760.00
04055	Emeteria Valencia	Agapito Araujo	Combates de Celaya	Avenida Constituyentes	\$1,680.00
04056	Emeteria Valencia	Beatriz Silva	Ramón García Garibay	Casimiro Chowell	\$1,680.00
04057	Emeteria Valencia	Casimiro Chowell	Pascual Alanís	Agapito Araujo	\$1,680.00
04058	Emeteria Valencia	Combates de Celaya	Pascual Alanís	Agapito Araujo	\$1,680.00
04059	Emeteria Valencia	Combates de Celaya	Agapito Araujo	Leona Vicario	\$1,760.00
04060	Emeteria Valencia	Enriqueta Gil	Ramón García Garibay	Casimiro Chowell	\$1,680.00
04061	Emeteria Valencia	José María Alcalá	Agapito Araujo	María Concepción viuda de San Román	\$1,760.00

Región	Colonia	Calle	Tramo de calle de:	a:	Valores
04062	Emeteria Valencia	Leona Vicario	Ignacio Camargo	Combates de Celaya	\$2,800.00
04063	Emeteria Valencia	María Concepción viuda de San Román	Combates de Celaya	Avenida Constituyentes	\$2,800.00
04064	Emeteria Valencia	Pascual Alanís	Leona Vicario	Combates de Celaya	\$1,760.00
04065	Emeteria Valencia	Pascual Alanís	Combates de Celaya	Avenida Constituyentes	\$1,680.00
04066	Emeteria Valencia	Privada Pascual Alanís	Pascual Alanís	Fondo de la privada	\$1,200.00
04067	Emeteria Valencia	Ramón García Garibay	Pascual Alanís	Agapito Araujo	\$1,680.00
04068	Enrique Colunga	Ayuntamiento	Río Lerma	Valle de Lerma	\$1,440.00
04069	Enrique Colunga	Calle A	Calle D	Ayuntamiento	\$1,760.00
04070	Enrique Colunga	Calle B	Calle D	Ayuntamiento	\$1,760.00
04071	Enrique Colunga	Calle C	Calle D	Ayuntamiento	\$1,760.00
04072	Enrique Colunga	Calle D	Río Lerma	Valle de Lerma	\$1,440.00
04073	Enrique Colunga	Calle E	Calle D	Ayuntamiento	\$1,760.00

Región	Colonia	Calle	Tramo de calle de:	a:	Valores
04074	Enrique Colunga	Río Lerma	Avenida Francisco Juárez	Ayuntamiento	\$2,240.00
04075	Enrique Colunga	Río Lerma	Ayuntamiento	Avenida Mutualismo	\$2,400.00
04076	Enrique Colunga	Valle de Lerma	Avenida Francisco Juárez	Avenida Mutualismo	\$2,240.00
04077	Esmeralda	Avenida Constituyentes	Francisco Quintanilla	María Concepción viuda de San Román	\$2,800.00
04078	Esmeralda	Primera de Francisco Quintanilla	Gertrudis Vargas	Francisco Quintanilla	\$1,600.00
04079	Jardines Del Centro	Circuito San Miguel	Inicio del circuito	Fondo del circuito	\$2,400.00
04080	Renacimiento	Alberto Durero	Diego Velázquez	Leonardo Da Vinci	\$2,560.00
04081	Renacimiento	Alberto Durero	Leonardo Da Vinci	Arturo Nieto Piña	\$3,200.00
04082	Renacimiento	Arturo Nieto Piña	Prolongación Miguel Hidalgo y Costilla	Boulevard Adolfo López Mateos Poniente	\$4,800.00
04083	Renacimiento	Bernini	Prolongación Miguel Hidalgo y Costilla	Boulevard Adolfo López	\$3,600.00

Región	Colonia	Calle	Tramo de calle de:	a:	Valores
				Mateos Poniente	
04084	Renacimiento	Boulevard Adolfo López Mateos Poniente	Prolongación Miguel Hidalgo y Costilla	Bernini	\$4,000.00
04085	Renacimiento	Boulevard Adolfo López Mateos Poniente	Bernini	Diego Velázquez	\$4,400.00
04086	Renacimiento	Boulevard Adolfo López Mateos Poniente	Diego Velázquez	Rafael Sanzio	\$6,000.00
04087	Renacimiento	Boulevard Adolfo López Mateos Poniente	Rafael Sanzio	Tintoreto	\$5,600.00
04088	Renacimiento	Boulevard Adolfo López Mateos Poniente	Tintoreto	Esteban Murillo	\$6,400.00
04089	Renacimiento	Boulevard Adolfo López Mateos Poniente	Esteban Murillo	Ponciano Aguilar	\$5,120.00
04090	Renacimiento	Dante	Arturo Nieto Piña	Esteban Murillo	\$3,200.00
04091	Renacimiento	Diego Velázquez	Prolongación Miguel Hidalgo y Costilla	Miguel Ángel	\$3,200.00

Región	Colonia	Calle	Tramo de calle de:	a:	Valores
04092	Renacimiento	Esteban Murillo	Prolongación Miguel Hidalgo y Costilla	Boulevard Adolfo López Mateos Poniente	\$4,000.00
04093	Renacimiento	Leonardo Da Vinci	Prolongación Miguel Hidalgo y Costilla	Boulevard Adolfo López Mateos Poniente	\$2,560.00
04094	Renacimiento	Leonardo Da Vinci	Boulevard Adolfo López Mateos Poniente	Miguel Ángel	\$2,800.00
04095	Renacimiento	Miguel Ángel	Diego Velázquez	Tintoreto	\$2,560.00
04096	Renacimiento	Miguel Ángel	Tintoreto	Fondo de la calle	\$2,000.00
04097	Renacimiento	Miguel Cabrera	Prolongación Miguel Hidalgo y Costilla	Boulevard Adolfo López Mateos Poniente	\$4,000.00
04098	Renacimiento	Miguel De Cervantes Saavedra	Prolongación Miguel Hidalgo y Costilla	Boulevard Adolfo López Mateos Poniente	\$2,560.00
04099	Renacimiento	Prolongación Miguel Hidalgo y Costilla	Boulevard Adolfo López Mateos Poniente	Diego Velázquez	\$3,200.00

Región	Colonia	Calle	Tramo de calle de:	a:	Valores
04100	Renacimiento	Prolongación Miguel Hidalgo y Costilla	Diego Velázquez	Arturo Nieto Piña	\$4,000.00
04101	Renacimiento	Prolongación Miguel Hidalgo y Costilla	Arturo Nieto Piña	Esteban Murillo	\$5,200.00
04102	Renacimiento	Prolongación Miguel Hidalgo y Costilla	Esteban Murillo	Avenida Francisco Juárez	\$5,600.00
04103	Renacimiento	Prolongación Miguel Hidalgo y Costilla, Quinta Bernini	Prolongación Miguel Hidalgo Y Costilla	Fondo de la privada	\$3,600.00
04104	Renacimiento	Rafael Sanzio	Prolongación Miguel Hidalgo y Costilla	Miguel Ángel	\$3,200.00
04105	Renacimiento	Tintoreto	Boulevard Adolfo López Mateos Poniente	Miguel Ángel	\$3,200.00
04106	Residencial Celaya	Avenida Constituyentes	Sierra Negra	Francisco Quintanilla	\$3,200.00
04107	Residencial Celaya	Avenida Mutualismo	Rafael Suárez Pereda	Avenida Constituyentes	\$4,000.00
04108	Residencial Celaya	Francisco Ortega	Rafael Suárez Pereda	José Rosas Moreno	\$1,840.00
04109	Residencial Celaya	Gabino Barreda	Vasco de Quiroga	Avenida Constituyentes	\$2,240.00

Región	Colonia	Calle	Tramo de calle de:	a:	Valores
04110	Residencial Celaya	Higuera	Rafael Suárez Pereda	José Rosas Moreno	\$1,840.00
04111	Residencial Celaya	Ignacio Montes de Oca	Rafael Suárez Pereda	Avenida Constituyentes	\$1,920.00
04112	Residencial Celaya	José María Liceaga	Vasco de Quiroga	Avenida Constituyentes	\$2,240.00
04113	Residencial Celaya	José Rosas Moreno	Avenida Mutualismo	Ignacio Camargo	\$2,800.00
04114	Residencial Celaya	Justo Mendoza	Vasco de Quiroga	Avenida Constituyentes	\$2,240.00
04115	Residencial Celaya	Luis Chávez Orozco	Vasco de Quiroga	Avenida Constituyentes	\$2,240.00
04116	Residencial Celaya	Martín Enríquez De Almanza	Justo Mendoza	Francisco Ortega	\$2,240.00
04117	Residencial Celaya	Rafael Suárez Pereda	Ignacio Montes de Oca	Avenida Mutualismo	\$2,240.00
04118	Residencial Celaya	Rafael Suárez Pereda	Avenida Mutualismo	Emiliano Zapata	\$1,840.00
04119	Residencial Celaya	Sor Juana Inés De La Cruz	Vasco de Quiroga	José Rosas Moreno	\$2,000.00
04120	Residencial Celaya	Vasco de Quiroga	Ignacio Montes de Oca	Avenida Mutualismo	\$1,920.00

Región	Colonia	Calle	Tramo de calle de:	a:	Valores
04121	Residencial Celaya	Vasco de Quiroga	Avenida Mutualismo	Sor Juana Inés De La Cruz	\$2,000.00
04122	Residencial Celaya	Vasco de Quiroga	Sor Juana Inés De La Cruz	Francisco Ortega	\$1,840.00
04123	Rinconada Arboledas	Circuito Bosques de Chapultepec	Avenida Bosques de Chapultepec	Fondo del circuito	\$2,800.00
04124	Rosalinda I	Azucenas	Orquídeas	Diego Velázquez	\$2,240.00
04125	Rosalinda I	Cerezos	Orquídeas	Diego Velázquez	\$2,240.00
04126	Rosalinda I	Claveles	Orquídeas	Diego Velázquez	\$2,240.00
04127	Rosalinda I	Orquídeas	Orquídeas	Diego Velázquez	\$2,240.00
04128	Rosalinda I	Orquídeas	Azucenas	Diego Velázquez	\$3,200.00
04129	Suiza	Antonio Rábago	Ayuntamiento	Avenida Mutualismo	\$2,240.00
04130	Suiza	Antonio Rábago	Avenida Mutualismo	Berna	\$2,080.00
04131	Suiza	Avenida Mutualismo	Río Lerma	Rafael Suárez Pereda	\$3,200.00
04132	Suiza	Berna	Río Lerma	Antonio Rábago	\$2,400.00

Región	Colonia	Calle	Tramo de calle de:	a:	Valores
04133	Suiza	Ginebra	Avenida Mutualismo	Berna	\$2,560.00
04134	Suiza	Lucerna	Avenida Mutualismo	Berna	\$2,560.00
04135	Suiza	Río Lerma	Avenida Mutualismo	Berna	\$4,000.00
04136	Torres las Arboledas	Privada Torres las Arboledas	Valle de Lerma	Fondo de la privada	\$3,200.00
04137	Trabajadores del IMSS	Avenida Francisco Juárez	Diego Rivera	Valle de Lerma	\$3,200.00
04138	Trabajadores del IMSS	Diego Rivera	Sierra Himalaya	Avenida Francisco Juárez	\$2,400.00
04139	Trabajadores del IMSS	Doctor Esteban Macías	Sierra Himalaya	Avenida Francisco Juárez	\$2,400.00
04140	Trabajadores del IMSS	Jesús Gómez Portugal	Sierra Himalaya	Avenida Francisco Juárez	\$2,080.00
04141	Trabajadores del IMSS	Sierra Himalaya	Diego Rivera	Valle de Lerma	\$1,920.00
04142	Trabajadores del IMSS	Valle de Lerma	Valle de Lerma	Avenida Francisco Juárez	\$2,240.00

Región	Colonia	Calle	Tramo de calle de:	a:	Valores
04143	Trabajadores del IMSS	Valle de Lerma	Sierra Himalaya	Avenida Francisco Juárez	\$2,400.00
04144	Unidad Habitacional Las Arboledas	Circuito Arboledas	Avenida Bosques de Chapultepec	Fondo del circuito	\$2,800.00
04145	Unidad Habitacional Miguel Alemán	10 de Mayo	Rafael Suárez Pereda	José Rosas Moreno	\$1,760.00
04146	Unidad Habitacional Miguel Alemán	Circuito Álamos	Inicio del circuito	Fondo del circuito	\$1,760.00
04147	Unidad Habitacional Miguel Alemán	Pablo Rocha Portugal	Higuera	10 de Mayo	\$1,840.00
04148	Villas De Río Lerma	Circuito Río Lerma	Inicio del circuito	Fondo del circuito	\$2,240.00
04149	Zona Centro	Antonio Chaurand Concha	Avenida Miguel Hidalgo y Costilla	Boulevard Adolfo López Mateos Poniente	\$2,800.00
04150	Zona Centro	Antonio Rábago	Berna	Emiliano Zapata	\$1,760.00
04151	Zona Centro	Antonio Rábago	Emiliano Zapata	Emilio Carranza	\$1,520.00

Región	Colonia	Calle	Tramo de calle de:	a:	Valores
04152	Zona Centro	Avenida Bosques de Chapultepec	Boulevard Adolfo López Mateos Poniente	Diego Rivera	\$4,000.00
04153	Zona Centro	Avenida Bosques de Chapultepec	Diego Rivera	Valle de Lerma	\$3,200.00
04154	Zona Centro	Avenida Francisco Juárez	Avenida Miguel Hidalgo y Costilla	Diego Rivera	\$4,000.00
04155	Zona Centro	Avenida Mariano Abasolo	Avenida Miguel Hidalgo y Costilla	Nicolás Bravo	\$3,200.00
04156	Zona Centro	Avenida Mariano Abasolo	Nicolás Bravo	Boulevard Adolfo López Mateos Poniente	\$6,400.00
04157	Zona Centro	Avenida Miguel Hidalgo y Costilla	Avenida Francisco Juárez	Avenida Mariano Abasolo	\$4,000.00
04158	Zona Centro	Avenida Miguel Hidalgo y Costilla	Avenida Mariano Abasolo	Francisco Xavier Mina	\$3,200.00
04159	Zona Centro	Avenida Miguel Hidalgo y Costilla	Francisco Xavier Mina	Antonio Chaurand Concha	\$4,400.00
04160	Zona Centro	Avenida Miguel Hidalgo y Costilla	Antonio Chaurand Concha	Emeteria Valencia	\$4,800.00

Región	Colonia	Calle	Tramo de calle de:	a:	Valores
04161	Zona Centro	Avenida Miguel Hidalgo y Costilla	Emeteria Valencia	José Nieto y Aguilar	\$6,000.00
04162	Zona Centro	Avenida Miguel Hidalgo y Costilla	José Nieto y Aguilar	Benito Juárez	\$7,200.00
04163	Zona Centro	Avenida Mutualismo	Boulevard Adolfo López Mateos Poniente	Río Lerma	\$5,600.00
04164	Zona Centro	Benito Juárez	Avenida Miguel Hidalgo y Costilla	Boulevard Adolfo López Mateos Poniente	\$7,200.00
04165	Zona Centro	Benito Juárez	Boulevard Adolfo López Mateos Poniente	Pípila	\$5,600.00
04166	Zona Centro	Boulevard Adolfo López Mateos Poniente	Ponciano Aguilar	Avenida Mariano Abasolo	\$7,200.00
04167	Zona Centro	Boulevard Adolfo López Mateos Poniente	Avenida Mariano Abasolo	Hermenegildo Bustos	\$6,800.00
04168	Zona Centro	Boulevard Adolfo López Mateos Poniente	Hermenegildo Bustos	Emeteria Valencia	\$6,000.00

Región	Colonia	Calle	Tramo de calle de:	a:	Valores
04169	Zona Centro	Boulevard Adolfo López Mateos Poniente	Emeteria Valencia	Ignacio López Rayón	\$6,800.00
04170	Zona Centro	Boulevard Adolfo López Mateos Poniente	Ignacio López Rayón	Benito Juárez	\$7,200.00
04171	Zona Centro	Diego Rivera	Avenida Bosques de Chapultepec	Sierra Himalaya	\$3,200.00
04172	Zona Centro	Diego Rivera	Sierra Himalaya	Avenida Francisco Juárez	\$2,400.00
04173	Zona Centro	Diego Rivera	Avenida Francisco Juárez	Francisco Xavier Mina	\$3,200.00
04174	Zona Centro	Diego Rivera	Avenida Mutualismo	Francisco Xavier Mina	\$3,200.00
04175	Zona Centro	Diego Rivera	Francisco Xavier Mina	Timoteo Trejo	\$2,400.00
04176	Zona Centro	Emeteria Valencia	Avenida Miguel Hidalgo y Costilla	Boulevard Adolfo López Mateos Poniente	\$4,000.00
04177	Zona Centro	Emeteria Valencia	Boulevard Adolfo López Mateos Poniente	Florencio Antolín	\$4,800.00

Región	Colonia	Calle	Tramo de calle de:	a:	Valores
04178	Zona Centro	Emeteria Valencia	Florencio Antolín	Pípila	\$3,200.00
04179	Zona Centro	Emeteria Valencia	Pípila	Fondo de la calle	\$2,000.00
04180	Zona Centro	Emiliano Zapata	Río Lerma	Antonio Rábago	\$1,760.00
04181	Zona Centro	Emiliano Zapata	Antonio Rábago	Fondo de la calle	\$1,600.00
04182	Zona Centro	Emilio Carranza	Río Lerma	Antonio Rábago	\$1,600.00
04183	Zona Centro	Florencio Antolín	Emeteria Valencia	Ignacio López Rayón	\$3,200.00
04184	Zona Centro	Francisco Xavier Mina	Avenida Miguel Hidalgo y Costilla	Boulevard Adolfo López Mateos Poniente	\$2,400.00
04185	Zona Centro	Francisco Xavier Mina	Boulevard Adolfo López Mateos Poniente	Diego Rivera	\$2,800.00
04186	Zona Centro	Francisco Xavier Mina	Diego Rivera	Río Lerma	\$2,400.00
04187	Zona Centro	Fulgencio Vargas	Boulevard Adolfo López Mateos Poniente	Diego Rivera	\$2,800.00

Región	Colonia	Calle	Tramo de calle de:	a:	Valores
04188	Zona Centro	Hermenegildo Bustos	Avenida Miguel Hidalgo y Costilla	Boulevard Adolfo López Mateos Poniente	\$2,800.00
04189	Zona Centro	Ignacio Camargo	Pípila	José Rosas Moreno	\$4,000.00
04190	Zona Centro	Ignacio López Rayón	Nicolás Bravo	Boulevard Adolfo López Mateos Poniente	\$3,600.00
04191	Zona Centro	Ignacio López Rayón	Boulevard Adolfo López Mateos Poniente	Pípila	\$3,200.00
04192	Zona Centro	Jesús González Ortega	José Rosas Moreno	Macedonia Niño	\$1,440.00
04193	Zona Centro	Jesús González Ortega	Macedonia Niño	Ignacio Camargo	\$1,680.00
04194	Zona Centro	Macedonia Niño	Jesús González Ortega	José Rosas Moreno	\$1,360.00
04195	Zona Centro	Melchor Ocampo	Avenida Miguel Hidalgo y Costilla	Diego Rivera	\$2,800.00
04196	Zona Centro	Melchor Ocampo	Diego Rivera	Río Lerma	\$2,000.00
04197	Zona Centro	Melchor Ocampo	Río Lerma	Antonio Rábago	\$1,600.00

Región	Colonia	Calle	Tramo de calle de:	a:	Valores
04198	Zona Centro	Nicolás Bravo	Ponciano Aguilar	Avenida Mariano Abasolo	\$2,800.00
04199	Zona Centro	Nicolás Bravo	Avenida Mariano Abasolo	Emeteria Valencia	\$2,400.00
04200	Zona Centro	Nicolás Bravo	Emeteria Valencia	Ignacio López Rayón	\$2,800.00
04201	Zona Centro	Nicolás Bravo	Ignacio López Rayón	Benito Juárez	\$4,000.00
04202	Zona Centro	Niños Héroeos	Timoteo Trejo	Emeteria Valencia	\$2,800.00
04203	Zona Centro	Pípila	Emeteria Valencia	Ignacio Camargo	\$3,200.00
04204	Zona Centro	Pípila	Ignacio Camargo	Benito Juárez	\$5,600.00
04205	Zona Centro	Ponciano Aguilar	Prolongación Miguel Hidalgo y Costilla	Nicolás Bravo	\$3,600.00
04206	Zona Centro	Ponciano Aguilar	Nicolás Bravo	Boulevard Adolfo López Mateos Poniente	\$4,000.00
04207	Zona Centro	Privada 10 de Mayo	Río Lerma	Fondo de la privada	\$1,600.00

Región	Colonia	Calle	Tramo de calle de:	a:	Valores
04208	Zona Centro	Privada Antonio Rábago	Antonio Rábago	Fondo de la privada	\$1,440.00
04209	Zona Centro	Privada Jesús González Ortega	Jesús González Ortega	Fondo de la privada	\$1,360.00
04210	Zona Centro	Río Lerma	Avenida Mutualismo	Privada 10 de Mayo	\$4,000.00
04211	Zona Centro	Río Lerma	Privada 10 de Mayo	Emeteria Valencia	\$2,400.00
04212	Zona Centro	Timoteo Trejo	Boulevard Adolfo López Mateos	Río Lerma	\$2,400.00
05001	Arboledas Segunda Sección	Avenida Arboledas	Monte Tauro	Montes Urales	\$2,560.00
05002	Arboledas Segunda Sección	Avenida Arboledas	Montes Urales	Avenida Monte Cantábricos	\$2,400.00
05003	Arboledas Segunda Sección	Avenida Monte Cantábricos	Avenida Monte Olimpo	Avenida Monte Everest	\$2,560.00
05004	Arboledas Segunda Sección	Avenida Monte Everest	Sauz	Montes Balcanes	\$880.00
05005	Arboledas Segunda Sección	Avenida Monte Everest	Monte Balcanes	Avenida Monte Cantábricos	\$2,400.00

Región	Colonia	Calle	Tramo de calle de:	a:	Valores
05006	Arboledas Segunda Sección	Avenida Monte Olimpo	Calle Sauz	Avenida Monte Cantábricos	\$2,400.00
05007	Arboledas Segunda Sección	Mil cumbres	Avenida Monte Olimpo	Avenida Arboledas	\$2,400.00
05008	Arboledas Segunda Sección	Monte Albán	Montes Balcanes	Avenida Monte Cantábricos	\$2,400.00
05009	Arboledas Segunda Sección	Monte Apalaches	Avenida Arboledas	Avenida Monte Everest	\$2,400.00
05010	Arboledas Segunda Sección	Monte Blanco	Montes Balcanes	Avenida Monte Everest	\$2,400.00
05011	Arboledas Segunda Sección	Monte Etna	Montes Balcanes	Monte Tauro	\$2,560.00
05012	Arboledas Segunda Sección	Monte Sinaí	Avenida Arboledas	Avenida Monte Everest	\$2,400.00
05013	Arboledas Segunda Sección	Monte Tauro	Avenida Monte Olimpo	Avenida Monte Everest	\$2,400.00
05014	Arboledas Segunda Sección	Monte Vesubio	Montes Balcanes	Monte Tauro	\$2,400.00

Región	Colonia	Calle	Tramo de calle de:	a:	Valores
05015	Arboledas Segunda Sección	Montes Balcanes	Avenida Monte Olimpo	Avenida Monte Everest	\$2,400.00
05016	Arboledas Segunda Sección	Montes Urales	Avenida Arboledas	Avenida Monte Everest	\$2,400.00
05017	Arboledas Tercera Sección	Avenida Paseo de la Hacienda	Límite de fraccionamiento	Avenida Paseo de la Hacienda	\$1,920.00
05018	Arboledas Tercera Sección	Avenida Paseo de la Hacienda	Monte Pirineos	Avenida Paseo de San Nicolás de Parra	\$2,160.00
05019	Arboledas Tercera Sección	Avenida Paseo de San Nicolás de Parra	Límite de fraccionamiento	Cerro de la Silla	\$1,680.00
05020	Arboledas Tercera Sección	Avenida Paseo de San Nicolás de Parra	Cerro de la Silla	Avenida Paseo de la Hacienda	\$1,840.00
05021	Arboledas Tercera Sección	Avenida Paseo de San Nicolás de Parra	Avenida Paseo de la Hacienda	Monte Pirineos	\$2,000.00
05022	Arboledas Tercera Sección	Cerro de Compostela	Cerro del Águila	Avenida Paseo de San Nicolás de Parra	\$2,240.00
05023	Arboledas Tercera Sección	Cerro de la Silla	Avenida Paseo de la Hacienda	Avenida Paseo de San Nicolás de Parra	\$1,920.00

Región	Colonia	Calle	Tramo de calle de:	a:	Valores
05024	Arboledas Tercera Sección	Cerro de las Campanas	Cerro de la Silla	Avenida Paseo de la Hacienda	\$1,920.00
05025	Arboledas Tercera Sección	Cerro de Zapopan	Cerro de la Silla	Avenida Paseo de la Hacienda	\$1,920.00
05026	Arboledas Tercera Sección	Cerro de Zapopan	Cerro de la Silla	Avenida Paseo de la Hacienda	\$1,920.00
05027	Arboledas Tercera Sección	Cerro de Zapopan	Avenida Paseo de la Hacienda	Montes Pirineos	\$2,240.00
05028	Arboledas Tercera Sección	Cerro del Águila	Cerro de la Silla	Avenida Paseo de la Hacienda	\$1,920.00
05029	Arboledas Tercera Sección	Cerro del Águila	Avenida Paseo de la Hacienda	Montes Pirineos	\$2,240.00
05030	Arboledas Tercera Sección	Cerro del Cubilete	Cerro de la Silla	Avenida Paseo de la Hacienda	\$1,920.00
05031	Arboledas Tercera Sección	Cerro del Sol	Cerro de la Silla	Avenida Paseo de la Hacienda	\$1,920.00
05032	Arboledas Tercera Sección	Cerro Dorado	Cerro de la Silla	Avenida Paseo de la Hacienda	\$2,160.00

Región	Colonia	Calle	Tramo de calle de:	a:	Valores
05033	Arboledas Tercera Sección	Cerro Dorado	Avenida Paseo de la Hacienda	Montes Pirineos	\$2,240.00
05034	Arboledas Tercera Sección	Cerro Piñón	Avenida Paseo de la Hacienda	Monte Pirineos	\$2,240.00
05035	Arboledas Tercera Sección	Montes Pirineos	Avenida Paseo de la Hacienda	Cerro del Águila	\$1,920.00
05036	Arboledas Tercera Sección	Montes Pirineos	Cerro del Águila	Avenida Paseo de San Nicolás de Parra	\$2,240.00
05037	Caja de San Cayetano	Avenida Real del Monte	Primavera	Invierno	\$640.00
05038	Caja de San Cayetano	Invierno	Avenida Real del Monte	Límite de la Colonia	\$640.00
05039	Caja de San Cayetano	Otoño	Avenida Real del Monte	Límite de la Colonia	\$640.00
05040	Caja de San Cayetano	Primavera	Avenida Real del Monte	Límite de la Colonia	\$640.00
05041	Caja de San Cayetano	Verano	Avenida Real del Monte	Límite de la Colonia	\$640.00
05042	Claustros de Arboledas	Avenida Monte Everest	Avenida Real del Monte	Calle Guadalupe	\$2,000.00
05043	Claustros de Arboledas	Avenida Real del Monte	Límite de fraccionamiento	Avenida Monte Everest	\$1,600.00

Región	Colonia	Calle	Tramo de calle de:	a:	Valores
05044	Claustros de Arboledas	Claustro de San Agustín	Claustro de San Francisco	Claustro de Santo Domingo	\$2,000.00
05045	Claustros de Arboledas	Claustro de San Francisco	Claustro de San Francisco	Claustro San Ignacio	\$2,000.00
05046	Claustros de Arboledas	Claustro de Santo Domingo	Avenida Monte Everest	Fondo de la calle	\$2,000.00
05047	Claustros de Arboledas	Claustro San Ignacio	Claustro de San Francisco	Claustro San Ignacio	\$2,000.00
05048	Ex Hacienda de Crespo	Avenida Almada	Avenida Hacienda de Santiago	Eje Vial Juan Pablo II	\$400.00
05049	Ex Hacienda de Crespo	Avenida Hacienda de Santiago	Avenida Monte Olimpo	Circuito Portoalegre	\$400.00
05050	Ex Hacienda de Crespo	Avenida Hacienda de Santiago	Circuito Portoalegre	Circuito Bambú	\$600.00
05051	Ex Hacienda de Crespo	Avenida Lisboa	Avenida Hacienda de Santiago	Eje Vial Juan Pablo II	\$1,000.00
05052	Ex Hacienda de Crespo	Avenida Monte Olimpo	Avenida Hacienda de Santiago	Eje Vial Juan Pablo II	\$700.00
05053	Ex Hacienda de Crespo	Eje Vial Juan Pablo II	Avenida Hacienda de Santiago	Límite de la Colonia	\$1,600.00

Región	Colonia	Calle	Tramo de calle de:	a:	Valores
05054	Galaxias Real Sur	Albaricoque	Mango	Granado	\$1,120.00
05055	Galaxias Real Sur	Avenida Real del Granjeno	Límite de fraccionamiento	Límite de fraccionamiento	\$1,120.00
05056	Galaxias Real Sur	Eje Tercer Anillo Vial	Tangelo	Límite de fraccionamiento	\$1,120.00
05057	Galaxias Real Sur	Granado	Kiwi	Albaricoque	\$1,120.00
05058	Galaxias Real Sur	Grosella	Manzano	Lichi	\$1,120.00
05059	Galaxias Real Sur	Kiwi	Mango	Granado	\$1,120.00
05060	Galaxias Real Sur	Lichi	Grosella	Mora	\$1,120.00
05061	Galaxias Real Sur	Madroño	Kiwi	Albaricoque	\$1,120.00
05062	Galaxias Real Sur	Mango	Kiwi	Albaricoque	\$1,120.00
05063	Galaxias Real Sur	Manzano	Grosella	Mora	\$1,120.00
05064	Galaxias Real Sur	Membrillo	Pitahaya	Eje Tercer Anillo Vial	\$1,120.00
05065	Galaxias Real Sur	Mora	Manzano	Lichi	\$1,120.00

Región	Colonia	Calle	Tramo de calle de:	a:	Valores
05066	Galaxias Real Sur	Naranjo	Rambután	Nashi	\$1,120.00
05067	Galaxias Real Sur	Nashi	Naranjo	Pitahaya	\$1,120.00
05068	Galaxias Real Sur	Nectarina	Manzano	Lichi	\$1,120.00
05069	Galaxias Real Sur	Parra	Avenida Real del Granjeno	Kiwi	\$1,120.00
05070	Galaxias Real Sur	Peral	Avenida Real del Granjeno	Manzano	\$1,120.00
05071	Galaxias Real Sur	Pitahaya	Rambután	Nashi	\$1,120.00
05072	Galaxias Real Sur	Pomelo	Rambután	Nashi	\$1,120.00
05073	Galaxias Real Sur	Rambután	Lichi	Pitahaya	\$1,120.00
05074	Galaxias Real Sur	Tangelo	Avenida Real del Granjeno	Eje Tercer Anillo Vial	\$1,120.00
05075	La Soledad	Carretera Panamericana Celaya-Salvatierra	Límite de fraccionamiento	Límite de fraccionamiento	\$2,560.00
05076	Lagos	Avenida Laguna de Coatetelco	Avenida Monte Everest	Avenida Paseo de San Nicolás de Parra	\$560.00

Región	Colonia	Calle	Tramo de calle de:	a:	Valores
05077	Lagos	Avenida Monte Everest	Avenida Laguna de Coatetelco	Laguna Madre	\$1,200.00
05078	Lagos	Avenida Paseo de San Nicolás de Parra	Avenida Laguna de Coatetelco	Laguna de Sayula	\$1,520.00
05079	Lagos	Avenida Paseo de San Nicolás de Parra	Laguna de Sayula	Laguna de San Vicente	\$1,680.00
05080	Lagos	Cerrada Laguna Verde	Lago de Camécuaro	Fondo de la privada	\$560.00
05081	Lagos	Lago Azul	Lago de Zirahuén	Avenida Paseo de San Nicolás de Parra	\$720.00
05082	Lagos	Lago de Atotonilco	Avenida Monte Everest	Lago de Camécuaro	\$1,120.00
05083	Lagos	Lago de Camécuaro	Avenida Laguna de Coatetelco	Monte Tauro	\$640.00
05084	Lagos	Lago de Camécuaro	Monte Tauro	Laguna de Yuriria	\$960.00
05085	Lagos	Lago de Camécuaro	Laguna de Alvarado	Laguna de San Marcos	\$800.00
05086	Lagos	Lago de Camécuaro	Laguna de San Marcos	Laguna de Santa Rita	\$720.00
05087	Lagos	Lago de Chapala	Avenida Laguna de Coatetelco	Monte Tauro	\$640.00

Región	Colonia	Calle	Tramo de calle de:	a:	Valores
05088	Lagos	Lago de Chapultepec Norte	Lago de Pátzcuaro	Lago de Camécuaro	\$640.00
05089	Lagos	Lago de Chapultepec Norte	Lago de Zirahuén	Laguna de San José	\$560.00
05090	Lagos	Lago de Chapultepec Norte	Laguna de San José	Avenida Paseo de San Nicolás de Parra	\$600.00
05091	Lagos	Lago de Cuitzeo	Lago de Atotonilco	Laguna Santa Rita	\$880.00
05092	Lagos	Lago de Guadalupe	Lago de Atotonilco	Laguna Santa Rita	\$720.00
05093	Lagos	Lago de la Esperanza	Avenida Laguna de Coatetelco	Lago de Santa Cruz	\$600.00
05094	Lagos	Lago de las Palomas	Laguna de Yuriria	Laguna de Sayula	\$880.00
05095	Lagos	Lago de las Palomas	Laguna de Sayula	Laguna Santa Rita	\$720.00
05096	Lagos	Lago de Pátzcuaro	Prolongación Montes Balcanes	Laguna de Yuriria	\$800.00
05097	Lagos	Lago de San Miguel	Avenida Laguna de Coatetelco	Lago de Santa Cruz	\$600.00
05098	Lagos	Lago de Santa Cruz	Laguna de San José	Avenida Paseo de San Nicolás de Parra	\$600.00

Región	Colonia	Calle	Tramo de calle de:	a:	Valores
05099	Lagos	Lago de Tequesquitengo	Lago de Atotonilco	Laguna Santa Rita	\$720.00
05100	Lagos	Lago de Texcoco	Avenida Laguna de Coatetelco	Laguna de Yuriria	\$800.00
05101	Lagos	Lago de Zirahuén	Avenida Laguna de Coatetelco	Lago de Chapultepec Sur	\$560.00
05102	Lagos	Lago de Zirahuén	Lago de Chapultepec Sur	Lago de Coyuca	\$720.00
05103	Lagos	Lago de Zirahuén	Lago de Coyuca	Laguna de Yuriria	\$800.00
05104	Lagos	Lago de Zirahuén	Laguna de Yuriria	Laguna de Sayula	\$880.00
05105	Lagos	Lago de Zirahuén	Laguna de Sayula	Laguna de San Vicente	\$800.00
05106	Lagos	Lago del Esclavo	Laguna de Sayula	Lago Azul	\$640.00
05107	Lagos	Lago del Oso	Laguna de Yuriria	Laguna de Zapotlán	\$880.00
05108	Lagos	Lago Hurón	Avenida Laguna de Coatetelco	Monte Tauro	\$640.00
05109	Lagos	Lago Hurón	Monte Tauro	Laguna de Yuriria	\$960.00
05110	Lagos	Lago Hurón	Laguna de Yuriria	Lago Superior	\$720.00

Región	Colonia	Calle	Tramo de calle de:	a:	Valores
05111	Lagos	Lago Ontario	Lago de Chapultepec Sur	Laguna de Coyuca	\$560.00
05112	Lagos	Lago Ontario	Laguna de Coyuca	Laguna de Yuriria	\$640.00
05113	Lagos	Lago Ontario	Laguna de Yuriria	Laguna de Zapotlán	\$560.00
05114	Lagos	Lago Tanganica	Lago Superior	Laguna de Zapotlán	\$480.00
05115	Lagos	Lago Titicaca	Laguna de Sayula	Lago Azul	\$640.00
05116	Lagos	Lago Victoria	Lago Superior	Laguna de Zapotlán	\$720.00
05117	Lagos	Laguna de Alvarado	Lago de las Palomas	Lago de Camécuaro	\$720.00
05118	Lagos	Laguna de Coyuca	Lago de Texcoco	Lago de Camécuaro	\$640.00
05119	Lagos	Laguna de Coyuca	Lago de Camécuaro	Avenida Paseo de San Nicolás de Parra	\$800.00
05120	Lagos	Laguna de los Cisnes	Avenida Laguna de Coatetelco	Laguna de Santiaguillo	\$600.00
05121	Lagos	Laguna de los Cisnes	Laguna de Santiaguillo	Monte Tauro	\$800.00
05122	Lagos	Laguna de Mayrán	Laguna de Santiaguillo	Laguna de Yuriria	\$800.00

Región	Colonia	Calle	Tramo de calle de:	a:	Valores
05123	Lagos	Laguna de Miramar	Lago de las Palomas	Lago de Camécuaro	\$640.00
05124	Lagos	Laguna de San Marcos	Lago de las Palomas	Lago de Camécuaro	\$800.00
05125	Lagos	Laguna de San Vicente	Fondo de la calle	Lago de Zirahuén	\$800.00
05126	Lagos	Laguna de San Vicente	Lago de Zirahuén	Avenida Paseo de San Nicolás de Parra	\$880.00
05127	Lagos	Laguna de Santa María	Avenida Laguna de Coatetelco	Prolongación Montes Balcanes	\$800.00
05128	Lagos	Laguna de Santiaguillo	Lago de Pátzcuaro	Laguna de los Cisnes	\$720.00
05129	Lagos	Laguna de Sayula	Avenida Monte Everest	Avenida Paseo de San Nicolás de Parra	\$880.00
05130	Lagos	Laguna de Tamiahua	Lago de Zirahuén	Lago del Oso	\$880.00
05131	Lagos	Laguna de Términos	Laguna de Yuriria	Laguna de Zapotlán	\$800.00
05132	Lagos	Laguna de Yuriria	Avenida Monte Everest	Lago de Camécuaro	\$1,120.00
05133	Lagos	Laguna de Yuriria	Lago de Camécuaro	Avenida Paseo de San Nicolás de Parra	\$1,040.00

Región	Colonia	Calle	Tramo de calle de:	a:	Valores
05134	Lagos	Laguna de Zapotlán	Lago de Guadalupe	Lago de Camécuaro	\$640.00
05135	Lagos	Laguna de Zapotlán	Lago de Camécuaro	Laguna de Términos	\$720.00
05136	Lagos	Laguna de Zapotlán	Laguna de Términos	Avenida Paseo de San Nicolás de Parra	\$880.00
05137	Lagos	Laguna de Zempoala	Lago de Chapultepec Norte	Laguna de Yuriria	\$800.00
05138	Lagos	Laguna Huanímaro	Avenida Laguna de Coatetelco	Monte Tauro	\$640.00
05139	Lagos	Laguna Larga	Lago de Camécuaro	Lago de Zirahuén	\$720.00
05140	Lagos	Laguna Madre	Avenida Monte Everest	Lago de Camécuaro	\$800.00
05141	Lagos	Laguna Real	Lago de Camécuaro	Lago de Zirahuén	\$720.00
05142	Lagos	Laguna San José	Avenida Laguna de Coatetelco	Laguna de Coyuca	\$640.00
05143	Lagos	Laguna Santa Rita	Avenida Monte Everest	Lago de Camécuaro	\$880.00
05144	Lagos	Laguna Santa Rita	Lago de Camécuaro	Lago de Zirahuén	\$720.00
05145	Lagos	Laguna Verde	Lago de Camécuaro	Lago de Zirahuén	\$640.00

Región	Colonia	Calle	Tramo de calle de:	a:	Valores
05146	Lagos	Monte Tauro	Avenida Monte Everest	Avenida Paseo de San Nicolás de Parra	\$1,000.00
05147	Lagos	Privada Lago de Camécuaro	Lago de Camécuaro	Fondo de la privada	\$560.00
05148	Lagos	Privada Lago de Chapultepec	Lago de Chapultepec Sur	Fondo de la privada	\$560.00
05149	Lagos	Privada Lago del Oso	Laguna de Yuriria	Fondo de la privada	\$560.00
05150	Lagos	Privada Lago Hurón	Lago Hurón	Fondo de la privada	\$560.00
05151	Lagos	Privada Lago Tanganica	Laguna de Zapotlán	Fondo de la privada	\$480.00
05152	Lagos	Privada Lago Victoria	Laguna de Zapotlán	Fondo de la privada	\$720.00
05153	Lagos	Privada Laguna de Coatetelco	Avenida Laguna de Coatetelco	Fondo de la privada	\$450.00
05154	Lagos	Privada Laguna de Coyuca	Laguna de Coyuca	Fondo de la privada	\$560.00
05155	Lagos	Privada Laguna de Sayula	Laguna de Sayula	Fondo de la privada	\$480.00

Región	Colonia	Calle	Tramo de calle de:	a:	Valores
05156	Lagos	Privada Laguna de Términos	Laguna de Zapotlán	Fondo de la privada	\$560.00
05157	Lagos	Privada primera El Lago Rosa	Prolongación Montes Balcanes	Fondo de la privada	\$560.00
05158	Lagos	Privada segunda El Lago Rosa	Prolongación Montes Balcanes	Fondo de la privada	\$560.00
05159	Lagos	Prolongación Montes Balcanes	Avenida Monte Everest	Lago de Texcoco	\$960.00
05160	Libertad de Expresión	Avenida el informador	Cuauhtémoc	Eje Vial Juan Pablo II	\$440.00
05161	Libertad de Expresión	Avenida Hacienda de Santiago	Límite de la Colonia	Avenida La vanguardia	\$360.00
05162	Libertad de Expresión	Avenida La vanguardia	Cuauhtémoc	Libertad de expresión	\$440.00
05163	Libertad de Expresión	Avenida Libertad de Expresión	Avenida Hacienda de Santiago	Eje Vial Juan Pablo II	\$400.00
05164	Libertad de Expresión	Avenida Real del Granjeno	Miguel Hidalgo y Costilla	Eje Vial Juan Pablo II	\$1,200.00
05165	Libertad de Expresión	Benito Juárez	Cuauhtémoc	Eje Vial Juan Pablo II	\$560.00

Región	Colonia	Calle	Tramo de calle de:	a:	Valores
05166	Libertad de Expresión	Cauhtémoc	Avenida La vanguardia	José Vasconcelos	\$440.00
05167	Libertad de Expresión	Cauhtémoc	José Vasconcelos	Francisco Ignacio Madero	\$560.00
05168	Libertad de Expresión	Cauhtémoc	Francisco Ignacio Madero	Miguel Hidalgo y Costilla	\$720.00
05169	Libertad de Expresión	Eje Vial Juan Pablo II	Límite de la Colonia	Avenida Real del Granjeno	\$1,600.00
05170	Libertad de Expresión	Miguel Hidalgo y Costilla	Cauhtémoc	Avenida Real del Granjeno	\$800.00
05171	Los Fresnos	Avenida Real del Monte	Límite del fraccionamiento	Avenida Paseo Real de Arboledas	\$1,600.00
05172	Los Fresnos	Los Fresnos	Inicio del circuito	Fondo del circuito	\$2,000.00
05173	Portones de la Hacienda	Avenida Paseo Real de Arboledas	Límite de fraccionamiento	Avenida Real del Monte	\$800.00
05174	Portones de la Hacienda	Avenida Real del Monte	Avenida Paseo Real de Arboledas	Límite de fraccionamiento	\$1,600.00
05175	Portones de la Hacienda	De la Milpa	Inicio del circuito	Fondo del circuito	\$2,000.00
05176	Portones de la Hacienda	De la Pileta	Inicio del circuito	Fondo del circuito	\$2,000.00

Región	Colonia	Calle	Tramo de calle de:	a:	Valores
05177	Portones de la Hacienda	Del Granero	De la Milpa	De la Milpa	\$2,000.00
05178	Portones de la Hacienda	Del Huerto	Inicio del circuito	Fondo del circuito	\$2,000.00
05179	Primera Fracción de Crespo	Álvaro Obregón	Avenida Ponciano Aguilar Frías	Privada Álvaro Obregón	\$640.00
05180	Primera Fracción de Crespo	Álvaro Obregón	Privada Álvaro Obregón	Pípila	\$720.00
05181	Primera Fracción de Crespo	Álvaro Obregón	Pípila	Miguel Hidalgo y Costilla	\$800.00
05182	Primera Fracción de Crespo	Álvaro Obregón	Miguel Hidalgo y Costilla	José María Morelos y Pavón	\$720.00
05183	Primera Fracción de Crespo	Antonio Ferrer	Felipe Ángeles	Fondo de la calle	\$440.00
05184	Primera Fracción de Crespo	Avenida La Vanguardia	Avenida sin nombre	Cuauhtémoc	\$400.00
05185	Primera Fracción de Crespo	Avenida Ponciano Aguilar Frías	Juan Aldama	Álvaro Obregón	\$440.00
05186	Primera Fracción de Crespo	Avenida Real del Granjeno	Hermenegildo Galeana	5 de Mayo	\$560.00

Región	Colonia	Calle	Tramo de calle de:	a:	Valores
05187	Primera Fracción de Crespo	Avenida Real del Granjeno	5 de Mayo	Miguel Hidalgo y Costilla	\$800.00
05188	Primera Fracción de Crespo	Benito Juárez	Benito Juárez	Cuauhtémoc	\$560.00
05189	Primera Fracción de Crespo	Benito Juárez	Francisco Ignacio Madero	Emiliano Zapata	\$640.00
05190	Primera Fracción de Crespo	Benito Juárez	Emiliano Zapata	Avenida Real del Granjeno	\$440.00
05191	Primera Fracción de Crespo	Calle Sin nombre	Límite de la calle	Cuauhtémoc	\$360.00
05192	Primera Fracción de Crespo	Cerro de las Campanas	5 de Mayo	Fondo de la calle	\$560.00
05193	Primera Fracción de Crespo	Cuauhtémoc	José Vasconcelos	Cuauhtémoc	\$560.00
05194	Primera Fracción de Crespo	Cuauhtémoc	Calle sin nombre	José Vasconcelos	\$440.00
05195	Primera Fracción de Crespo	Cuauhtémoc	Benito Juárez	Francisco Ignacio Madero	\$560.00

Región	Colonia	Calle	Tramo de calle de:	a:	Valores
05196	Primera Fracción de Crespo	Cauhtémoc	Francisco Ignacio Madero	Miguel Hidalgo y Costilla	\$720.00
05197	Primera Fracción de Crespo	Emiliano Zapata	Emiliano Zapata	Benito Juárez	\$600.00
05198	Primera Fracción de Crespo	Emiliano Zapata	Miguel Hidalgo y Costilla	Emiliano Zapata	\$640.00
05199	Primera Fracción de Crespo	Felipe Ángeles	Francisco Primo de Verdad y Ramos	Antonio Ferrer	\$560.00
05200	Primera Fracción de Crespo	Felipe Ángeles	Antonio Ferrer	Hermenegildo Galeana	\$720.00
05201	Primera Fracción de Crespo	Felipe Ángeles	Hermenegildo Galeana	Álvaro Obregón	\$800.00
05202	Primera Fracción de Crespo	Francisco Eduardo Tresguerras	Calle sin nombre	José Vasconcelos	\$440.00
05203	Primera Fracción de Crespo	Francisco Ignacio Madero	Fondo de la calle	Cauhtémoc	\$720.00
05204	Primera Fracción de Crespo	Francisco Primo de Verdad y Ramos	Felipe Ángeles	Límite de la Colonia	\$360.00

Región	Colonia	Calle	Tramo de calle de:	a:	Valores
05205	Primera Fracción de Crespo	Francisco Villa	Felipe Ángeles	Límite de la Colonia	\$360.00
05206	Primera Fracción de Crespo	Francisco Xavier Mina	Juan Aldama	Álvaro Obregón	\$440.00
05207	Primera Fracción de Crespo	Gabino Barrera	Juan Aldama	Álvaro Obregón	\$440.00
05208	Primera Fracción de Crespo	Guadalupe Victoria	Miguel Hidalgo y Costilla	Fondo de la calle	\$440.00
05209	Primera Fracción de Crespo	Hermenegildo Galeana	Felipe Ángeles	Avenida Real del Granjeno	\$440.00
05210	Primera Fracción de Crespo	Ignacio Allende	Juan Aldama	Pípila	\$440.00
05211	Primera Fracción de Crespo	José María Cos	Francisco Villa	Felipe Ángeles	\$360.00
05212	Primera Fracción de Crespo	José María Cos	Felipe Ángeles	José María Cos	\$360.00
05213	Primera Fracción de Crespo	José María Morelos y Pavón	Francisco Ignacio Madero	Álvaro Obregón	\$640.00

Región	Colonia	Calle	Tramo de calle de:	a:	Valores
05214	Primera Fracción de Crespo	José María Morelos y Pavón	Álvaro Obregón	Miguel Hidalgo y Costilla	\$800.00
05215	Primera Fracción de Crespo	José Vasconcelos	Calle sin nombre	José Vasconcelos	\$440.00
05216	Primera Fracción de Crespo	José Vasconcelos	José Vasconcelos	Cuauhtémoc	\$560.00
05217	Primera Fracción de Crespo	José Vasconcelos	Cuauhtémoc	Francisco Ignacio Madero	\$560.00
05218	Primera Fracción de Crespo	Juan Aldama	Avenida Ponciano Aguilar Frías	Pípila	\$440.00
05219	Primera Fracción de Crespo	La Huerta	Juan Aldama	Fondo de la calle	\$360.00
05220	Primera Fracción de Crespo	Leona Vicario	Ignacio Allende	Pípila	\$440.00
05221	Primera Fracción de Crespo	Miguel Hidalgo y Costilla	Fondo de la calle	Pípila	\$440.00
05222	Primera Fracción de Crespo	Miguel Hidalgo y Costilla	Pípila	Francisco Juárez	\$800.00

Región	Colonia	Calle	Tramo de calle de:	a:	Valores
05223	Primera Fracción de Crespo	Pascual Orozco	Álvaro Obregón	Felipe Ángeles	\$640.00
05224	Primera Fracción de Crespo	Pascual Orozco	Felipe Ángeles	Fondo de la calle	\$440.00
05225	Primera Fracción de Crespo	Pípila	Límite de la Colonia	Juan Aldama	\$400.00
05226	Primera Fracción de Crespo	Pípila	Juan Aldama	Álvaro Obregón	\$440.00
05227	Primera Fracción de Crespo	Privada Álvaro Obregón	Álvaro Obregón	Fondo de la privada	\$360.00
05228	Primera Fracción de Crespo	Privada Andrés Quintana Roo	Miguel Hidalgo y Costilla	Fondo de la privada	\$560.00
05229	Primera Fracción de Crespo	Privada Benito Juárez	Benito Juárez	Fondo de la privada	\$440.00
05230	Primera Fracción de Crespo	Privada Carlos María de Bustamante	Avenida Real del Granjeno	Fondo de la privada	\$440.00
05231	Primera Fracción de Crespo	Privada Cuauhtémoc	Cuauhtémoc	Fondo de la privada	\$440.00

Región	Colonia	Calle	Tramo de calle de:	a:	Valores
05232	Primera Fracción de Crespo	Privada Diego Rivera	Álvaro Obregón	Fondo de la privada	\$440.00
05233	Primera Fracción de Crespo	Privada Epigmenio González	Francisco Ignacio Madero	Fondo de la privada	\$440.00
05234	Primera Fracción de Crespo	Privada Gabino Barrera	Álvaro Obregón	Fondo de la privada	\$440.00
05235	Primera Fracción de Crespo	Privada José Joaquín Fernández Lizardi	Avenida Real del Granjeno	Fondo de la privada	\$440.00
05236	Primera Fracción de Crespo	Privada José María Liceaga	Cuauhtémoc	Fondo de la privada	\$440.00
05237	Primera Fracción de Crespo	Privada José Mariano Jiménez	Avenida Real del Granjeno	Fondo de la privada	\$440.00
05238	Primera Fracción de Crespo	Privada José Vasconcelos	José Vasconcelos	Fondo de la privada	\$440.00
05239	Primera Fracción de Crespo	Privada Josefa Ortiz de Domínguez	Gabino Barrera	Ignacio Allende	\$560.00
05240	Primera Fracción de Crespo	Privada Melchor de Talamantes	Francisco Ignacio Madero	Fondo de la privada	\$440.00

Región	Colonia	Calle	Tramo de calle de:	a:	Valores
05241	Primera Fracción de Crespo	Privada Miguel Hidalgo y Costilla	Miguel Hidalgo y Costilla	Fondo de la privada	\$440.00
05242	Primera Fracción de Crespo	Privada Niños Héroes Norte	Álvaro Obregón	Fondo de la privada	\$360.00
05243	Primera Fracción de Crespo	Privada Niños Héroes Sur	Álvaro Obregón	Fondo de la privada	\$440.00
05244	Primera Fracción de Crespo	Privada Pascual Orozco	Álvaro Obregón	Fondo de la privada	\$560.00
05245	Primera Fracción de Crespo	Privada Primera de 5 de mayo	5 de Mayo	Fondo de la privada	\$450.00
05246	Primera Fracción de Crespo	Privada Segunda de 5 de Mayo	5 de Mayo	Fondo de la privada	\$560.00
05247	Primera Fracción de Crespo	Privada Vicente Guerrero	Álvaro Obregón	Fondo de la privada	\$560.00
05248	Primera Fracción de Crespo	Tomás Mejía	5 de Mayo	Fondo de la calle	\$440.00
05249	Primera Fracción de Crespo	Venustiano Carranza	Felipe Ángeles	Límite de la Colonia	\$360.00

Región	Colonia	Calle	Tramo de calle de:	a:	Valores
05250	Puerta Nueva Residencial	Avenida Almada	Avenida Ponciano Aguilar Frías	Avenida Hacienda de Santiago	\$2,000.00
05251	Puerta Nueva Residencial	Avenida Hacienda de Santiago	Límite de fraccionamiento	Límite de fraccionamiento	\$1,920.00
05252	Puerta Nueva Residencial	Circuito Lisboa	Inicio del circuito	Fondo del circuito	\$2,000.00
05253	Puerta Nueva Residencial	Portoalegre	Inicio del circuito	Fondo del circuito	\$1,920.00
05254	Quinta Bugambilias	Alhelí	Flor de Azhar	Lirio de Japón	\$2,400.00
05255	Quinta Bugambilias	Amapola	Flor de Azhar	Lirio de Japón	\$2,400.00
05256	Quinta Bugambilias	Avenida Paseo de las Bugambilias	Límite de fraccionamiento	Avenida Paseo de las Bugambilias	\$2,640.00
05257	Quinta Bugambilias	Avenida Paseo de las Bugambilias	Avenida Paseo de las Bugambilias	Flor de Primavera	\$2,000.00
05258	Quinta Bugambilias	Avenida Paseo de las Camelias	Flor de Azhar	Flor de Primavera	\$2,480.00
05259	Quinta Bugambilias	Flor de Azhar	Orquídea	Flor de Liz	\$2,400.00
05260	Quinta Bugambilias	Flor de Liz	Flor de Azhar	Flor de Primavera	\$2,400.00

Región	Colonia	Calle	Tramo de calle de:	a:	Valores
05261	Quinta Bugambilias	Flor de Primavera	Orquídea	Avenida Paseo de las Bugambilias	\$2,400.00
05262	Quinta Bugambilias	Lirio de Japón	Orquídea	Flor de Liz	\$2,400.00
05263	Quinta Bugambilias	Orquídea	Flor de Azhar	Flor de Primavera	\$2,400.00
05264	Real de Arboledas	Avenida Monte Olimpo	Avenida Real del Monte	Calle D	\$640.00
05265	Real de Arboledas	Avenida Paseo Real de Arboledas	Avenida Real del Monte	Avenida Monte Everest	\$2,560.00
05266	Real de Arboledas	Quinta del Márquez	Inicio del circuito	Fondo del circuito	\$2,400.00
05267	Real de Arboledas	Quinta Julietas	Inicio del circuito	Fondo del circuito	\$2,400.00
05268	Real de Arboledas	Quinta Miraflores	Inicio del circuito	Fondo del circuito	\$2,400.00
05269	Real de Arboledas	Quinta Moreira	Inicio del circuito	Fondo del circuito	\$2,400.00
05270	Real de Arboledas	Quinta Paraíso	Inicio del circuito	Fondo del circuito	\$2,400.00
05271	Real de Arboledas	Quinta Real	Inicio del circuito	Fondo del circuito	\$2,400.00
05272	Real de Arboledas	Quinta Valdeverde	Inicio del circuito	Fondo del circuito	\$2,400.00

Región	Colonia	Calle	Tramo de calle de:	a:	Valores
05273	Real del Campo	Albizia	Límite de la Colonia	Guadalupe	\$640.00
05274	Real del Campo	Cayetano	Límite de la Colonia	Guadalupe	\$640.00
05275	Real del Campo	Guadalupe	Manzonía	Albizia	\$640.00
05276	Real del Campo	Hickory	Sucupira	Guadalupe	\$640.00
05277	Real del Campo	Manzonía	Límite de la Colonia	Guadalupe	\$640.00
05278	Real del Campo	Sucupira	Manzonía	Albizia	\$640.00
05279	Rinconada Arboledas	Avenida Monte Everest	Laurel	Sauz	\$880.00
05280	Rinconada Arboledas	Avenida Monte Olimpo	Calle D	Sauz	\$640.00
05281	Rinconada Arboledas	Avenida Monte Olimpo	Gavilán	Sauz	\$640.00
05282	Rinconada Arboledas	Calle A	Calle D	Calle E	\$640.00
05283	Rinconada Arboledas	Calle B	Calle D	Calle E	\$640.00
05284	Rinconada Arboledas	Calle C	Límite de fraccionamiento	Gavilán	\$640.00

Región	Colonia	Calle	Tramo de calle de:	a:	Valores
05285	Rinconada Arboledas	Cedro	Inicio de la calle	Fondo de la calle	\$640.00
05286	Rinconada Arboledas	Colibrí	Calle E	Sauz	\$640.00
05287	Rinconada Arboledas	Laurel	Inicio de la calle	Avenida Monte Everest	\$640.00
05288	Rinconada Arboledas	Olivos	Inicio de la calle	Fondo de la calle	\$640.00
05289	Rinconada Arboledas	Oyamel	Inicio de la calle	Avenida Monte Everest	\$640.00
05290	Rinconada Arboledas	Pirul	Cedro	Sauz	\$640.00
05291	Rinconada Arboledas	Ruiseñor	Gavilán	Sauz	\$640.00
05292	Rinconada Arboledas	Sauz	Avenida Monte Olimpo	Avenida Monte Everest	\$640.00
05293	Rinconada Arboledas	Tucán	Gavilán	Sauz	\$640.00
05294	Rosalinda Segunda Sección	Alhelés	Límite de la Colonia	Avenida Henri Dunant	\$2,000.00
05295	Rosalinda Segunda Sección	Amapolas	Lirios	Magnolia	\$2,000.00

AVISO

Se les hace saber a todos los usuarios que ya contamos con el Reglamento del Periódico Oficial del Gobierno del Estado de Guanajuato, el cual pueden consultar en el siguiente enlace.

http://periodico.guanajuato.gob.mx/downloadfile?dir=anio_2022&file=PO_11_2da_Parte_20220117.pdf

o en el código QR



**Atentamente:
La Dirección**

Simplificamos el trámite de emisión y publicación de Edictos y Avisos Judiciales

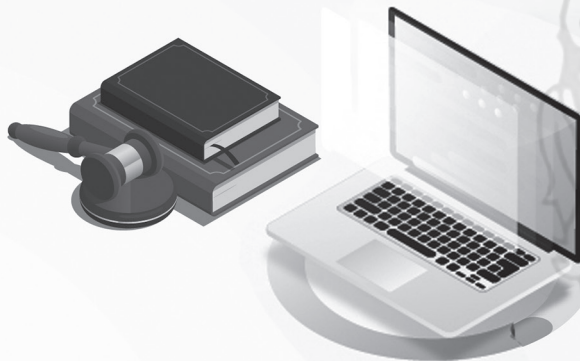

Ahora todo es **de manera electrónica,**
sin necesidad de acudir a las oficinas
del Periódico Oficial de Gobierno del Estado

Con esto



**Se evitarán
traslados**



**Se ahorrarán
tiempos de
trámite e insumos
de impresión**



**Se facilitará el
acceso al servicio**

AVISO

Por este conducto se comunica a todos los usuarios en general que, todas las publicaciones del Periódico Oficial a partir del año 2002, están disponibles para su consulta en nuestro portal web.

Para consulta de nuestro portal, se deberá acceder a la Dirección:
<http://periodico.guanajuato.gob.mx>

Agradecemos la atención que le sirvan al presente Aviso.

Atte.
La Dirección



PERIÓDICO OFICIAL
DEL GOBIERNO DEL ESTADO DE
Guanajuato



Directorio

Publicaciones: Lunes a Viernes
Oficinas: Carr. Guanajuato a Juventino Rosas km. 10
Código Postal: 36259
Teléfonos: (473) 733 1254
 733 3003
 734 5580

Correos Electrónicos: periodico@guanajuato.gob.mx

Director: Lic. Sergio Antonio Ruiz Méndez
sruizmen@guanajuato.gob.mx

Jefe de Edición: José Flores González
jfloresg@guanajuato.gob.mx

TARIFAS:

Suscripción Anual	Enero - Diciembre	\$ 1,610.00
Suscripción Semestral	Enero - Junio / Julio - Agosto	802.00
Ejemplar del día o atrasado		26.00
Publicación por palabra o cantidad		2.00

Los pagos deben hacerse en el banco de su preferencia, así como en tiendas de autoservicio y farmacias de mayor prestigio, autorizadas en la línea de captura de recepción de pagos de la Secretaría de Finanzas, Inversión y Administración.

Mtra. Libia Dennise García Muñoz Ledo
 Secretaria de Gobierno